

UAB „SENAMIESČIO PROJEKTAI“  
JŲM. KODAS: 302764487  
KONSTITUCIJOS PR. 12-304  
VILNIUS LT-09308  
TEL.: 8 686 21836  
INFO@SENAMIESCIO.LT

<b>Duomenys apie projektuotoją</b>	UAB „SENAMIESČIO PROJEKTAI“ Įmonės kodas 302764487, Konstitucijos pr. 12-304, Vilnius LT-09308, tel. 8 686 21836, info@senamiescio.lt Projekto vadovas RAMŪNAS BUITKUS 2014-02-11, Atest. Nr. A 1132; KPD 2016-04-14 Nr. 3880
<b>Projektuojamo Paveldo objekto duomenys</b>	ŠV. APAŠTALO EVANGELISTO MATO PARAPINĖS BAŽNYČIOS KOMPLEKSO ŠV. APAŠTALO EVANGELISTO MATO BAŽNYČIA Rokiškio r. sav., Rokiškio m., Nepriklausomybės a. 1 Unikalus kultūros vertybių registro kodas 22373, Objekto unikalus Nr. 7386-8000-1013, Žemės sklypo unikalus Nr. 7375-0011-0092
<b>Projekto pavadinimas</b>	ROKIŠKIO ŠV. APAŠT. EVANG. MATO PARAPINĖS BAŽNYČIOS (UNIK. KODAS 22373), NEPRIKLAUSOMYBĖS A. 1, ROKIŠKYJE, VIDAUS PATALPŲ TVARKYBOS (RESTAURAVIMO, KONSERVAVIMO, REMONTO, APSAUGOS TECHNINIŲ PRIEMONIŲ ĮRENGIMO) DARBŲ PROJEKTAS
<b>Byla:</b>	SP-217-0203-20-TvTP
<b>Statytojas:</b>	ROKIŠKIO ŠV. APAŠTALO IR EVANGELISTO MATO PARAPIJA Registr. kodas 191266780, : Nepriklausomybės a. 1a, LT- 42114 Rokiškis tel. +370 687 58 342, rokiskioaparapija@gmail.com
<b>Dalis:</b>	Tvarkybos darbai (TvTP)

Direktorius		Edgar Mendelevič
Projekto vadovas atest. A 1132, KPD Nr. 3880;		Ramūnas Buitkus

VILNIUS, 2020

Projekto Nr.: SP-217-0203-20-TvTP

**Objektas:** Rokiškio Šv. Apašt. Evang. Mato parapiinės bažnyčios (unik.kodas 22373), Nepriklausomybės a. 1, Rokiškyje, vidaus patalpų tvarkybos (restauravimo, konservavimo, remonto, apsaugos techninių priemonių įrengimo) darbų projektas.

### PROJEKTO SUDĖTIES ŽINIARAŠTIS

Eil. Nr.	Bylos žymuo	Laida	Bylos pavadinimas	Pastabos
1.	2.	3.	4.	5.
<b>A.</b>	<b>Parengiamieji darbai, tyrimai</b>			
1.	SP-217-0203-20-PPD-A		Apmatavimai	
2.	LP-356(K-2016)-PD		Žvalgomieji polichromijos tyrimai.	
3.	II „Archeodomus“		Polichromijos tyrimai.	
4.	Eglė Gražėnaitė (KM atest. Nr. 509)		Dažymo mėginių stratigrafijos ir cheminiai dažų sluoksnių tyrimai.	
5.	SP-304-087-16-PD		Rūsio patalpų konstrukcijų tyrimai.	
6.	SP-304-670-20-PD-KT		Vidaus tinko užterštumo ir sudėties tyrimai.	
<b>B.</b>	<b>Paveldo tvarkybos darbų projektas</b>			
1.	SP-217-0203-20-TvTP	0	Tvarkybos (restauravimo, konservavimo, remonto, apsaugos techninių priemonių įrengimo) darbų projektas.	
2.	II „Archeodomus“		Restauravimo programa	
<b>C.</b>	<b>Skaičiuojamosios kainos nustatymas</b>			
1.	SP-217-0203-20-TvTP-KS	0.	Skaičiuojamosios kainos nustatymas	

Projekto vadovas



Ramūnas Buitkus

## DOKUMENTŲ SUDĖTIES ŽINIARAŠTIS

1.	Titulinis	1
2.	Projekto sudėties žiniaraštis	2
3.	Dokumentų sudėties žiniaraštis	3-4
4.	Pastato nuosavybės dokumentai, Nekilnojamojo turto registro centrinio duomenų banko išrašas.	5-6
5.	Igaliojimas.	7
6.	Išsakymas dėl PV skyrimo.	8
7.	Projekto tvirtinimo raštas.	9
8.	Išrašas iš nekilnojamojo kultūros paveldo registro	10-18
9.	Apibrėžtų teritorijos bei apsaugos zonos ribų planas	19-20
10.	Tvarkybos darbų projektavimo sąlygos. 2020-06-18. Nr. EP-16. Panevėžys.	21
11.	Aiškinaamasis raštas ir specialiosios technologijos (ST).	22-82
11.1.	Specialioji technologija „Mūro vertikali hidroizoliacija“ ST Nr. 1.	66-67
11.2.	Specialioji technologija „Plyšių pleištavimas ir injekavimas“ ST Nr. 2.	68-74
11.3.	Specialioji technologija „Mūro fragmentinė restauracija“ ST Nr. 3.	75-77
11.4.	Specialioji technologija „Mūro valymas ir antiseptikavimas“ ST Nr. 4.	78-79
11.5.	Specialioji technologija „Paviršių tinkavimas ir tinko atkūrimas“ ST Nr. 5.	80-82
12.	Atestatai:	83-85
12.1	UAB „Senamiesčio projektai“ registravimo pažymėjimas	
12.2	Ramūnas Buitkus Atest. Nr. A1132 (galioja nuo 2014 02 11);	
12.3	Ramūnas Buitkus KPD atestatas Nr. 3880 (galioja iki 2021 04 14);	

## BRĖŽINIAI

1.	Situacijos schemos	TvTP_SC	86
2.	Interjero fotofiksacija	TvTP_F	87-94
3.	Rūsio-kriptos planas. M 1:150. Tvarkybos darbai.	TvTP_BR-1	95
4.	Pirmo aukšto planas. M 1:150. Tvarkybos darbai.	TvTP_BR-2	96
5.	Antro aukšto planas. M 1:150. Tvarkybos darbai.	TvTP_BR-3	97
6.	Pirmo aukšto skliautų planas. M 1:150. Tvarkybos darbai.	TvTP_BR-4	98
7.	Antro aukšto skliautų planas. M 1:150. Tvarkybos darbai.	TvTP_BR-5	99
8.	Išklotinė A-A. M 1:150. Tvarkybos darbai.	TvTP_BR-6	100
9.	Išklotinė B-B. M 1:150. Tvarkybos darbai.	TvTP_BR-7	101
10.	Išklotinė C-C. M 1:150. Tvarkybos darbai.	TvTP_BR-8	102
11.	Išklotinės D-D ir E-E. M 1:150. Tvarkybos darbai.	TvTP_BR-9	103
12.	Išklotinė J-J. M 1:150. Tvarkybos darbai.	TvTP_BR-10	104
13.	IV Polichromijos etapo sienų dekoru retrospekcija.	TvTP_PL-1	105
14.	III Polichromijos etapo sienų dekoru retrospekcija.	TvTP_PL-2	106
15.	II Polichromijos etapo sienų dekoru retrospekcija.	TvTP_PL-3	107
16.	Patalpos R-1 (rūsio/ kriptos) tvarkybos (restauravimo, remonto) darbų žiniaraštis	TvTP_SZ-1	108-109
17.	Patalpos 1-1 (bažnyčios navos) tvarkybos (restauravimo) darbų žiniaraštis.	TvTP_SZ-2	110-112

18.	Patalpos 1-2 (šiaurinės zakristijos) tvarkybos (restauravimo) darbų žiniaraštis.	TvTP_SZ-3	113
19.	Patalpos 1-3 (bažnyčios presbiterijos) tvarkybos (restauravimo) darbų žiniaraštis.	TvTP_SZ-4	114-115
20.	Patalpos 1-4 (pietinės zakristijos prieangio) tvarkybos (restauravimo) darbų žiniaraštis.	TvTP_SZ-5	116
21.	Patalpos 1-5 (pietinės zakristijos) tvarkybos (restauravimo) darbų žiniaraštis.	TvTP_SZ-6	117
22.	Patalpos 1-7 (priebažnyčios) tvarkybos (restauravimo, remonto) darbų žiniaraštis.	TvTP_SZ-7	118
23.	Patalpos 1-8 (vargonų choro) tvarkybos (restauravimo) darbų žiniaraštis	TvTP_SZ-8	119-120
24.	Patalpos 1-9 (šiaurinės emporos- fundatorių ložės) tvarkybos (restauravimo) darbų žiniaraštis.	TvTP_SZ-9	121-122
25.	Patalpos 1-10 trečio aukšto patalpos (virš pietinės emporos- fundatorių ložės) tvarkybos (restauravimo) darbų žiniaraštis.	TvTP_SZ-10	123-124
26.	Patalpos 1-11 (virš pietinės emporos) trečio aukšto tvarkybos darbų žiniaraštis	TvTP_SZ-11	125
27.	Sraigtinių laiptinių Nr. 1, Nr. 2 ir Nr. 3 tvarkybos (restauravimo, remonto) darbų žiniaraštis	TvTP_SZ-12	126-128
28.	Kitų tvarkybos darbų žiniaraštis	TvTP_SZ-13	129
29.	Gaminių (lauko durų) tvarkybos (restauravimo) darbų žiniaraštis	TvTP_GZ-1	130-131
30.	Gaminių (vidaus durų) tvarkybos (restauravimo) darbų žiniaraštis	TvTP_GZ-2	132-134
31.	Gaminių (metalinių grotų) tvarkybos (restauravimo, remonto) darbų žiniaraštis	TvTP_GZ-3	135
32.	Naujų gaminių (langu) žiniaraštis	TvTP_GZ-4	136
33.	Gaminių (langu) tvarkybos (restauravimo) darbų žiniaraštis	TvTP_GZ-5	137-138

## PRIEDAI

1.	Sienų polichrominio deko konservavimo, restauravimo darbai. Restauravimo programa, metodika. Aut. A. Kaušiniene. 2020m. NKVA 4250.	139-159
2.	Nekilnojamojo kultūros paveldo statinio tvarkomųjų statybos darbų projekto ar tvarkomųjų paveldosaugos darbų projekto paveldosaugos (specialiosios) ekspertizės aktas. Aut. R. Putrimienė. Nr. 29-01	160-170



VALSTYBĖS ĮMONĖ REGISTRŲ CENTRAS  
V. Kudirkos g. 18, LT-03105 Vilnius-9, tel. (5) 2688 257, faks. (5) 2688 311

NEKILNOJAMOJO TURTO REGISTRO CENTRINIO DUOMENŲ BANKO IŠRAŠAS

2006-05-15 10:19:11

**1. Nekilnojamojo turto registre [registruotas turtas]:**

Registro Nr.: 73/22267  
Sudarymo data: 2001-06-13  
Versija: 6 (2006-05-15)  
Statusas: Visiškai sutvarkyti ir juridškai teisingi duomenys  
Adresas: Rokiškio r. sav. Rokiškio m. Nepriklausomybės a. 1

**2. Nekilnojamieji daiktai:**

2.1. Žemės sklypas

Paskirtis: Kita  
Naudojimo būdas: Visuomeninės paskirties teritorijos  
Naudojimo pobūdis: Religinių bendruomenių pastatų statybos  
Unikalus Nr.: 7375-0011-0092  
Kadastrinis Nr.: 7375/0012:85 Rokiškio m. k.v.  
Žemės sklypo plotas: 0.5780 ha  
Užstatyta teritorija: 0.5780 ha  
Žemės ūkio naudmenų našumo  
balas: 55.7  
Matavimų tipas: Žemės sklypas suformuotas atliekant kadastrinius matavimus  
Indeksuota žemės sklypo vertė: 54683 Lt  
Sklypo vertės priedas dėl  
inžinierinių statinių: 6338 Lt  
Vidutinė rinkos vertė: 55257 Lt  
Verčių nustatymo data: 2005-09-26  
Kadastro duomenų fiksavimo  
data: 2005-03-18

2.2. Pastatas - Bažnyčia

Paskirtis: Religinė  
Unikalus Nr.: 7386-8000-1013  
Žymėjimas: 1H1p  
Statybos pabaigos metai: 1868  
Aukštų skaičius: 1  
Sienos: Plytos  
Užstatytas plotas: 1107 kv.m.  
Bendras plotas: 720.69 kv.m.  
Pagrindinis plotas: 618.54 kv.m.  
Pagalbinis plotas: 102.15 kv.m.  
Tūris: 15874 kub.m.  
Baigtumo procentas: 100 %  
Fizinio nusidėvėjimo procentas: 18 %  
Atkuriamoji vertė: 1735 Lt  
Verčių nustatymo data: 1953-03-10  
Kadastro duomenų fiksavimo  
data: 1961-01-01

2.3. Pastatas - Kopyčia

Paskirtis: Religinė  
Unikalus Nr.: 7386-8000-1024  
Žymėjimas: 2H1p  
Statybos pabaigos metai: 1868  
Aukštų skaičius: 1  
Sienos: Plytos  
Užstatytas plotas: 83 kv.m.  
Bendras plotas: 50.25 kv.m.  
Pagrindinis plotas: 50.25 kv.m.  
Tūris: 929 kub.m.  
Baigtumo procentas: 100 %  
Fizinio nusidėvėjimo procentas: 18 %  
Atkuriamoji vertė: 91 Lt  
Verčių nustatymo data: 1953-03-10

Kadastro duomenų fiksavimo  
data:1961-01-01

- 2.4. **Kiti statiniai (inžineriniai)**  
Aprašymas / pastabos:(kiemo aikštelė, tvora)  
Paskirtis:Kiti statiniai  
Unikalus Nr.:7386-8000-1035  
Kadastro duomenų fiksavimo  
data:1961-01-01

**3. Daikto priklausiniai iš kito registro:**įrašų nėra

**4. Nuosavybė:**

- 4.1. **Nuosavybės teisė**  
Savininkas:ROKIŠKIO ŠV. APAŠTALO EVANGELISTO MATO PARAPIJA , a.k.  
191266780  
Daiktas:žemės sklypas Nr.7375-0011-0092, aprašytas p. 2.1.  
[registravimo pagrindas:Apskritis viršinininko sprendimas, 2004-06-10, Nr. 27-96894-20080  
[rašas galioja:Nuo 2004-09-06
- 4.2. **Nuosavybės teisė**  
Savininkas:ROKIŠKIO ŠV. APAŠTALO EVANGELISTO MATO PARAPIJA , a.k.  
191266780  
Daiktas:pastatas Nr.7386-8000-1013, aprašytas p. 2.2.  
pastatas Nr.7386-8000-1024, aprašytas p. 2.3.  
kiti statiniai Nr.7386-8000-1035, aprašyti p. 2.4.  
[registravimo pagrindas:Apskritis viršinininko įsakymas, 1997-02-12, Nr. 2t  
[rašas galioja:Nuo 1997-03-12

**5. Valstybės ir savivaldybių žemės patikėjimo teisė:** įrašų nėra

**6. Kitos daiktinės teisės :** įrašų nėra

**7. Juridiniai faktai:** įrašų nėra

**8. Žymos:** įrašų nėra

**9. Specialios naudojimo sąlygos:**

- 9.1. **Nekilnojamųjų kultūros vertybių teritorija ir apsaugos zonos**  
Daiktas:žemės sklypas Nr.7375-0011-0092, aprašytas p. 2.1.  
[registravimo pagrindas:Valdybos potvarkis, 1997-05-07, Nr. 11  
Plotas:0.578 ha  
Nuoroda:  
[rašas galioja:Nuo 2001-06-13

**10. Kadastro žymos:** įrašų nėra

**11. Registro pastabos ir nuorodos:**įrašų nėra

**12. Kita informacija:** įrašų nėra

**13. Informacija apie išduotas galiojančias Pažymas sandoriui:** įrašų nėra

2006-05-15 10:19:11

Dokumentą atspausdino vyresnioji  
registratorė



Romualda  
Gervienė



Rokiškio šv. apaštalo evangelisto Mato parapija. Panevėžio vyskupija.  
į.k. 191266780. Nepriklausomybės a. 1a, tel. (458) 51979 mob. tel. 8-68758342;  
Sąskaita: Luminor Bank AS LT70 4010 0415 0003 1663  
el. p. rokiskioparapija@gmail.com; svetainė www.rokiskioparapija.lt

2020-02-12  
Rokiškis

Statytojas: Rokiškio Šv. apaštalo evangelisto Mato parapija, reg. kodas: 191266780, adresas:  
Nepriklausomybės a. 1, LT-42114 Rokiškis, atstovaujama klebono kun. Eimanto Noviko

## ĮGALIOJA

Projektuotojo „UAB SENAMIESČIO PROJEKTAI“ (toliau – Įgaliotasis), įmonės kodas  
302764487, direktorių Edgar Mendelevič gim. \_\_\_\_\_, gyvenantį

\_\_\_\_\_, veikiančią pagal bendrovės įstatus,

atstovauti Statytoją, gaunant tvarkybos darbų sąlygas ir leidimą: **Rokiškio Šv. apašt. evang.  
Mato parapiinės bažnyčios (unik. kodas 22373), Nepriklausomybės a. 1, Rokiškyje, vidaus  
patalpų tvarkybos (restauravimo, konservavimo, remonto) darbų projektui teikiant per  
sistemą KPEPIS.**

Įgaliojimas galioja iki 2020 m rugsėjo 30 d.



Klebonas kun. Eimantas NOVIKAS

UAB "SENAMIESČIO PROJEKTAI"  
Direktorius

**ĮSAKYMAS**

Dėl projekto vadovo skyrimo  
2020-02-12  
Vilnius

Skiriu Ramūną Buitką, **Rokiškio Šv. Apašt. Evang. Mato parapiinės bažnyčios (unik. kodas 22373), Nepriklausomybės a. 1, Rokiškyje, vidaus patalpų tvarkybos (restauravimo, konservavimo, remonto, apsaugos techninių priemonių įrengimo) darbų projektui, projekto vadovu.**

Direktorius



Edgar Mendelevič



Rokiškio šv. apaštalo evangelisto Mato parapija. Panevėžio vyskupija.  
į.k. 191266780. Nepriklausomybės a. 1a, tel. (458) 51979 mob. tel. 8-68758342;  
Sąskaita: Luminor Bank AS LT70 4010 0415 0003 1663  
el. p. rokiskioparapija@gmail.com; svetainė www.rokiskioparapija.lt

**Dėl Rokiškio Šv. apašt. evang. Mato parapiinės bažnyčios (unik. kodas 22373),  
Nepriklausomybės a. 1, Rokiškyje, vidaus patalpų tvarkybos (restauravimo,  
konservavimo, remonto, apsaugos techninių priemonių įrengimo) darbų  
projekto tvirtinimo**

2020 m. rugsėjo 24 d. Nr.  
Rokiškis

Vadovaudamasis Paveldo tvarkybos reglamento PTR 3.06.01:2014 „Kultūros paveldo tvarkybos darbų projekto rengimo taisyklių“ 19 punktu ir atsižvelgdamas į „Nekilnojamojo kultūros paveldo statinio tvarkomųjų statybos darbų projekto ar tvarkomųjų paveldosaugos darbų projekto paveldosaugos (specialiosios) ekspertizės aktą“ (Nr. 29-01), kurį parengė Rasa Putrimienė,

t v i r t i n u Rokiškio Šv. apašt. evang. Mato parapiinės bažnyčios (unik. kodas 22373), Nepriklausomybės a. 1, Rokiškyje, vidaus patalpų tvarkybos (restauravimo, konservavimo, remonto, apsaugos techninių priemonių įrengimo) darbų projektą, kurį parengė UAB „Senamiesčio projektai“ Nr. SP-217-0203-20-TvTP.



Klebonas kun. Eimantas NOVİKAS



## Šv. apaštalo evangelisto Mato parapiinės bažnyčios kompleksas

★★★★★

### ▲ Aprašymas

**Unikalus objekto kodas**

1011

**Pilnas pavadinimas**

Šv. apaštalo evangelisto Mato parapiinės bažnyčios kompleksas

**Adresas**

Rokiškio rajono sav., Rokiškio miesto sen., Rokiškio m., Nepriklausomybės a. 1, 1A

**Įregistravimo registre data**

1992-05-06

**Statusas**

Paminklas

**Objekto reikšmingumo lygmuo yra**

Nacionalinis

**Rūšis**

Nekilnojamasis

**Vertybė pagal sandarą**

Kompleksas

**Seni kodai****Kodas registre iki 2005.04.19:** G40KP**Nr. Lietuvos Respublikos kultūros paminklų sąrašė:** AtR135**Amžius**

statytas 1866–1877, 1880–1888 m. pristatant varpinės bokštą, Šv. Juozapo koplyčią, šventoriaus tvorą; projektas – architektas Frydrihas Gustavas fon Šachtas (Friedrich Gustav von Schacht 1820–1886), 1880–1888 m. bažnyčios rekonstrukcijos, interjerų, koplyčios, šventoriaus tvoros projektų autorius Georgas Werneris, statyto – Reinoldas Tyzenhauzas (1830–1880), Marija Pšezdzecka (Maria z Tyzenhauzów Przeździecka, 1823–1890)

**Stilius**

neogotika

**Kompleksą sudaro**

1. Šv. apaštalo evangelisto Mato parapiinės bažnyčios komplekso Šv. apaštalo evangelisto Mato bažnyčia (22373);
2. Šv. apaštalo evangelisto Mato parapiinės bažnyčios komplekso Šv. Juozapo koplyčia (22374);
3. Šv. apaštalo evangelisto Mato parapiinės bažnyčios komplekso šventoriaus tvora su vartais (22375);

**Teritorijos****KVR objektas:** 5778.00 kv. m**Vizualinės apsaugos pozonis:** 92078.00 kv. m**Vertingųjų savybių pobūdis**

Architektūrinis (lemiantis reikšmingumą retas); Dailės (lemiantis reikšmingumą retas); Istorinis (lemiantis reikšmingumą svarbus); Sakralinis (lemiantis reikšmingumą svarbus);

**Vertingosios savybės**

1.3.1. planavimo sprendiniai - tūrinė erdvinė kompozicija, plano struktūra, kurią sudaro Nepriklausomybės aikštę R fasadu orientuota Šv. apaštalo evangelisto Mato bažnyčia, teritorijos Š dal stovinti Šv. Juozapo koplyčia ir teritoriją iš visų pusių juosianti šventoriaus tvora su vartais R pusėje būklė gera; TRP; BR Nr. 1; IKONOGR Nr. 1, 6, 7, 16-23; FF Nr. 1-15; 2012 m.);

1.3.3. įvairūs mažosios kraštovaizdžio architektūros statiniai ir vaizduojamojo meno formos - šventoriaus kampe esantys kunigų kapai su bendra metaline ažūrine tvorele, juodo granito stilizuotos koplytė pavidalo su kryžiumi viršuje kunigo Juozapo Federavičiaus (1843-1910) antkapiniu paminklu su fasade iškaltais įgilintais įrašais lietuvių kalba: „ATA / KANAUNINKAS / JUOZAPAS / FIEDORAVIČ MIRE 13 D. KOVO 1910. M. / AMŽIAUS 67 METŲ“, „AMŽINĄ ATELSĮ DUOK / JAM VIEŠPATII stačiakampe gulsčia laiptuota juodo šlifuoto granito kunigo Antano Gobio (1906-1995) antkapine plok su betoniniu pagrindu ir įgilintais įrašais lietuvių kalba: „A.T.A. KUNIGAS / ANTANAS GOBIS / 19 1995“, „ŠLOVINKITE VIEŠPATĮ TOKIUS / DIDŽIUS DARBUS PADARIUS. / ŠLOVINKITE JO BEGAL! DIDYBE“ (PS. 150, 2)“, stačiakampe gulsčia laiptuota pilko šlifuoto granito kunigo Martyno Jankaus (1872-1920) antkapine plokšte ant betoninio pagrindo su iškaltais įrašais lietuvių kalba: „ATA / KUNIG / MARTYNAS / JANKAUSKAS / ROKIŠKIO KLĖBONAS / 1872 - 1920“, „JŲ DARBAI JUOS SEKA / A / 14.13.“ (-; būklė patenkinama; TRP 4; BR Nr. 1; FF Nr. 8, 15, 17-20; 2012 m.); paminklinė skulptūra „Š Mergelė Marija su Vaikelium“ ant pilko granito postamento teritorijos V dalyje (-; būklė patenkinama; TRP FF Nr. 15-16; 2012 m.);

4. Artimiausios kultūros paveldo objekto teritoriją supančios aplinkos kultūrinio kraštovaizdžio vertingos savybės - bažnyčios kompleksas patenka į Rokiškio miesto istorinės dalies UV33, u. k. 17102 teritoriją (-; TRP; 2018 m.).

5. Faktai apie svarbias visuomenės, kultūros ir valstybės istorijos asmenybes, įvykius kurie susiję su objekto Pirmoji bažnyčia pastatyta ir parapija įsteigta apie 1500 m. Nauja medinė bažnyčia pastatyta 1590-1647 m. popiežius Inocentas VI suteikė bažnyčiai atlydus Šv. Mato ir Dievo Kūno šventėms. 1664 m. į bažnyčios buvo pastatyta Rokiškio dvaro savininkų Krošinskių koplyčia. 1708-1713 m. bažnyčia sudegus, Elena Krošinskienė-Tyzenhauzė pastatė naują medinę. 1818 m. vasario 3 d. Rokiškio Mato bažnyčioje būsima rašytoja Sofija Tyzenhauzaitė (1790-1878) iškėlė už Platelių dvaro savininko grafo Antuano Lui Oktavijaus de Šuazel-Guffjė (Antoine Louis Octave de Choiseul-Gouffier). 1864 m. bažnyčia taip pat sudegė. Dabartinė bažnyčia 1868-1877 m. pastatyta bažnyčios kriptojė palaidoto gr Reinoldo Tyzenhauzo (1830-1880) lėšomis, rekonstruota ir galutinai įrengta jo sesers tapytojos filantropės Marijos Pšezdzeckos (Maria z Tyzenhauzów Przeździecka, 1823-1890) rūpesčiu. Leidi naujos bažnyčios statybai padėjo išrūpinti ir žemaičių vyskupas Motiejus Valančius (1801-1875). 1885 spalio 22 d. bažnyčią konsekrovo vyskupas Mečislovas Paliulionis (1834-1908). Nuo 1883 m. bažnyčios vargonininku dirbti pakviestas čekas Rudolfas Lymanas (Liehmann), iki 1903 m. vadovavęs gar. Tyzenhauzų dvare veikusiai muzikos mokyklai. Bažnyčios šventoriuje palaidotas 1979 m. Pasaulio Tautų Teisuoliu pripažintas kunigas Antanas Gobis (1906-1995), kunigas visuomenininkas Marynas Jankauskis (1872-1920).

## Dokumentai

1. KVAD įsakymas; 1996-12-23; Nr. 161 ;
2. Dėl paskelbimo kultūros paminklu; 2000-09-12; Nr. 1088 ;
3. Dėl pripažinimo valstybės saugomu; 2005-04-29; Nr. IV-190;
4. Dėl duomenų patikslinimo; 2012-10-09; Nr: KPD-RM-1822; Aktas TRP
5. Brėžiniai; 2012-10-25; Nr: ID-91532; BR Nr. 2 BR Nr. 18 BR Nr. 14 BR Nr. 9 BR Nr. 16 BR Nr. 10 BR Nr. 12 BR Nr. 19 BR Nr. 8 BR Nr. 6 BR Nr. 15 BR Nr. 13 BR Nr. 4 BR Nr. 1 BR Nr. 3 BR Nr. 20 BR Nr. 17 BR Nr. 7
6. Ikonografija; 2012-10-25; Nr: ID-91531; IKONOGR Nr. 9 IKONOGR Nr. 21 IKONOGR Nr. 14 IKONOGR Nr. 15 IKONOGR Nr. 24 IKONOGR Nr. 5 IKONOGR Nr. 25 IKONOGR Nr. 2 IKONOGR Nr. 1 IKONOGR Nr. 26 IKONOGR Nr. 4 IKONOGR Nr. 19 IKONOGR Nr. 3 IKONOGR Nr. 16 IKONOGR Nr. 12 IKONOGR Nr. 22 IKONOGR Nr. 17 IKONOGR Nr. 6 IKONOGR Nr. 11 IKONOGR Nr. 27 IKONOGR Nr. 23 IKONOGR Nr. 18 IKONOGR Nr. 7 IKONOGR Nr. 13 IKONOGR Nr. 10 IKONOGR Nr. 8 IKONOGR Nr. 20
7. Apie nekilnojamosios kultūros vertybės įregistravimą Kultūros vertybių registre; 2012-11-07; Nr: 11-01; Pranešimas
8. Nekilnojamojo kultūros paveldo objekto apsaugos sutartis; 2016-10-06; Nr: AS-15;
9. Dėl duomenų patikslinimo; 2019-03-12; Nr: KPD-RM-1822/1; Registravimo Registre data: 2019-03-14; Schema Nr.1. Tyrimai Aktas\_KPD-RM-18221.pdf TRP1 TRP2

## Tyrimai

Krauna tyrimus... 

## Šaltiniai ir medžiagos

1. BALIULYTĖ, I. Rokiškio centrinė dalis. Istoriniai tyrimai. 1989 m. Kultūros paveldo centro archyvas, dokumentų fondai, F 5, Ap. 1, B. 3641;
2. BLAŽEVIČIUS, P. Rokiškio krašto bažnyčios. Kaišiadorys, 1995 m.;
3. BUMBLAUSKAS, A. Rokiškio bažnyčios istorinės žinios. Iš bylos Rokiškio kulto pastatų fotogrametrinės inventurizacijos techninė ataskaita. Kultūros paveldo centro archyvas, dokumentų fondai, F 13, Ap. 1, B. 778;
4. ČERBULĖNAS, K. Ekletizmo architektūra Lietuvoje. Statyba ir architektūra, 1970, Nr. 5, p. 23-25;
5. Dokumentų byla apie Rokiškio Šv. Mato bažnyčią, Atr-135. 1932-1974 m. Kultūros paveldo centro archyvas dokumentų fondai, F 3, Ap. 1, B. 242;

6. JANKEVIČIENĖ, A. Šv. Apšt. Evang. Mato parapinės bažnyčios kompleksas. Kultūros vertybės pagrindinis dosjė. Kultūros paveldo centro paveldosaugos biblioteka, G40KP, 1996 m.;
7. KURCZEWSKI, Józef, Biskupstwo wileńskie od jego założenia aż do dni obecnych, zawierające dzieje i pra biskupów i duchowieństwa djecezji wileńskiej, oraz wykaz kościołów, klasztorów, szkół i zakładów dobroczynnych i społecznych, Wilno: Nakładem i drukiem Józefa Zawadzkiego, 1912, s. 32, 177, 179, 467;
8. KVIKLYS, B. Lietuvos bažnyčios, Panevėžio vyskupija. Čikaga, 1984, p. 507–516;
9. Lietuvos architektūros istorija. Nuo XIX a. II-ojo dešimtmečio iki 1918 m./ III t. Vilnius, 2000 m.;
10. LUKŠIONYTĖ-TOLVAISIENĖ, N. Rokiškio bažnyčia: statybos istorija ir meniniai bruožai. Kn. Rimša, E. (su Rokiškis: miestas, kraštas, žmonės. Vilnius, 1999 m.;
11. Meno paminklų sąrašas (XX a. 7 deš.). Rokiškio bažnyčios archyvas. Ap. 2-B, b. 79.
12. MIŠIUS, K., ŠINKŪNAS, R. Lietuvos katalikų bažnyčios. T.3, Kn. 1. Vilnius, 1993 m.;
13. MIŠKINIS, A. Lietuvos urbanistikos paveldas ir jo vertybės. Vidurio Lietuvos miestai ir miesteliai. Vilnius, 2009 m.;
14. MIŠKINIS, A. Rokiškio miesto istorinė urbanistinė raida (iki 1969 m.). Kn. Rimša, E. (sud.) Rokiškis: miest kraštas, žmonės. Vilnius, 1999 m.;
15. Pakvitavimai, laiškai, sąrašai ir kiti objektų Rokiškio bažnyčiai įgijimą ir darbus minintys dokumentai, 1882-1889 m. Rokiškio bažnyčios archyvas. Ap. 2-B, b. 23.
16. Pakvitavimai, laiškai, sąrašai ir kiti objektų Rokiškio bažnyčiai įgijimą ir darbus minintys dokumentai, 1880-1886 m. Rokiškio bažnyčios archyvas. Ap. 2-B, b. 25.
17. Pakvitavimai, raportai, laiškai ir kiti objektų Rokiškio bažnyčiai įgijimą ir darbus minintys dokumentai, 1882-1889 m. Rokiškio bažnyčios archyvas. Ap. 2-B, b. 22.
18. Rokiškio bažnyčios inventorių, 1886 m. Rokiškio bažnyčios archyvas. Ap. 2-B, b. 30.
19. Rokiškio Šv. Mato bažnyčios, šventoriaus koplyčios, vartų planai, pjūviai fasadų, vidaus įrangos brėžiniai. 1949 m. Kultūros paveldo centro archyvas, dokumentų fondai, F 6, Saug. vnt. nr. 1471-1487;
20. Rokiškis, Bažnyčia, koplyčia ir tvora su vartais. Architektūros paminklo pasas, 1979 – 1995 m. Kultūros paveldo centro paveldosaugos biblioteka, AtR 135;
21. Słownik geograficzny Królestwa Polskiego i innych krajów słowiańskich, T. XIX . Warszawa, 1888;
22. Visuotinė lietuvių enciklopedija. T. XX. Vilnius, 2011 m.;
23. ŽALĖNAS, Gintautas, VII. Rokiškio Šv. Apaštalo evangelisto Mato bažnyčios liturginių reikmenų rinkinys; 1. –VII. 11, Lietuvos sakralinė dailė: XI–XX a. pradžia. Parodos „Krikščionybė Lietuvos mene“ katalogas, t. IV: Aukškalystė: XIII–XX a., kn. 1: Kolekcijos, Vilnius: Lietuvos dailės muziejus, 2006, p. 151–152;
24. Žemaičių (Telšių) vyskupijos bažnyčių dekanų vizitacijos ataskaitos už 1885–1886 metus. LVIA, f. 669, ap. b. 1511, l.?
25. ŽITKEVIČIUS, J. Rokiškis (1946 m.). Kn. Paltarokas, K. (red.) Panevėžio vyskupija. Vilnius 1998 m.

### Valstybės biudžeto lėšos tvarkybai

Krauna... 

 Nuotraukos



 Lankytojų komentarai/nuotraukos

 Naujas komentaras / nuotrauka

© Kultūros paveldo departamentas, Šnipiškių g.3, LT-09309 Vilnius, tel. 273 42 56, faks. 272 40 58, el. paštas [centras@heritage.lt](mailto:centras@heritage.lt) | Su

Labis



# Šv. apaštalo evangelisto Mato parapiinės bažnyčios komplekso Šv. apaštalo evangelisto Mato bažnyčia

★★★★★

## ▲ Aprašymas

**Unikalus objekto kodas**

22373

**Pilnas pavadinimas**

Šv. apaštalo evangelisto Mato parapiinės bažnyčios komplekso Šv. apaštalo evangelisto Mato bažnyčia

**Adresas**

Rokiškio rajono sav., Rokiškio miesto sen., Rokiškio m., Nepriklausomybės a. 1

**Įregistravimo registre data**

1996-12-23

**Statusas**

Paminklas

**Objekto reikšmingumo lygmuo yra**

Nacionalinis

**Rūšis**

Nekilnojamas

**Vertybė pagal sandarą**

Į kompleksą įeinantis

**Seni kodai**

Kodas registre iki 2005.04.19: G40K1P

**Priklauso kompleksui**Šv. apaštalo evangelisto Mato parapiinės bažnyčios kompleksas**Eil.Nr. komplekse**

1

**Amžius**

pastatyta 1866–1877 m., rekonstruota 1880–1885 m. pristatant varpinės bokštą, sumūrijant naujus presbiterijų skliautus, įrengiant bažnyčios vidų, 1888 m. perdengiant stogą skalūno plokštelėmis, vitražai restauruoti 1972–1986 m.; 1866 m. projekto autorius architektas Frydrichas Gustavas fon Šachtas (Friedrich Gustav von Schack, 1820–1886), jo projektą papildė ir statybos darbo brėžinius rengė Maksas Polis Berčis (Max Paul Bertschy, g. 1840), statybos konsultantas Johanas Danielis Felsko (1813–1902), rangovas Liepojos pirklys Fridrichas Rige 1880–1885 m. rekonstrukcijos, interjerų autorius Georgas Werneris, statytojai – Reinoldas Tyzenhauzas (1830–1880), Marija Pšezdzecka (Maria z Tyzenhauzów Przeździecka, 1823–1890);

**Stilius**

neogotika

**Vertingųjų savybių pobūdis**

Architektūrinis (lemiantis reikšmingumą unikalus); Dailės (lemiantis reikšmingumą retas); Istorinis (lemiantis reikšmingumą svarbus); Sakralinis (lemiantis reikšmingumą svarbus);

**Vertingosios savybės**

1.1.2. tūrinė erdvinė kompozicija - **halinis, stačiakampio plano su penkiasiene apside V pusėje, laiptinė abipus apsidės ir priebažnyčių R pusėje bažnyčios tūris, PV kampe vienaukšte zakristija sujungtas kvadratinio plano trijų tarpinių varpinės bokšto, su pastoge virš halinės dalies ir „T“ raidės forn kripta po presbiterija (-; būklė gera; TRP 1; BR Nr. 1-10; IKONOGR Nr. 1-10, 16-21; FF Nr. 1-5, 21-26; 20 m.); stogo forma - halinės dalies, priebažnyčio ir P zakristijos - dvišlaitė, apsidės - penkiašlaitė, laiptin trišlaitė, varpinės bokšto - šešiašlaitės piramidės (-; būklė gera; BR Nr. 1; IKONOGR Nr. 3-5, 8, 9, 17-21; Nr. 1-4, 21-27, 30, 44, 56, 58, 59, 62; 2012 m.); dangos medžiaga ar jos tipas - halinės dalies ir apsid skalūno plokštelių dangos tipas (-; būklė patenkinama; IKONOGR Nr. 19; FF Nr. 27, 52, 59, 75; 2012 m.); stogo elementai - laiptuoti ažūriniai raudonų plytų mūro R ir V frontonų parapetai, užbaigti betonini kryžiais (-; būklė patenkinama; IKONOGR Nr. 19; FF Nr. 27, 28, 59; 2012 m.);**

1.1.3. aukštų išplanavimas - **simetriškas, trijų navų su prienaviu R dalyje ir virš jo įrengtu vargonų chc pagalbinėmis patalpomis abipus presbiterijos ir virš jų įrengtomis emporomis: Š empora - fundatc lože - ir P empora (-; būklė gera; BR Nr. 2-4, 8-10; IKONOGR Nr. 2-4, 10, 23, 24, 26; FF Nr. 86-88, 109-1 133-136, 248, 249, 299, 310, 321, 322, 327, 328, 346; 2012 m.); sienų angos, nišos - pusapskrit smailiaarkės, segmentinių sąramų vidaus patalpų angos ir nišos (-; būklė gera; BR Nr. 2-4, 8-10; IKONO Nr. 2, 10, 14, 23, 24; FF Nr. 81-83, 86, 92, 93, 97, 98, 105, 106, 119, 125, 134, 135, 175-185, 218, 219, 242, 2 284, 287, 299-302, 310-313, 317-319, 322, 325, 326, 328-330, 346-348, 351-359, 361, 363, 371; 2012 m.);**

1.1.4. fasadų architektūrinis sprendimas - **fasadų architektūrinio sprendimo visuma (-; būklė gera; BR Nr 10; IKONOGR Nr. 1-5, 8, 9, 17-22, 25; FF Nr. 21-80; 2012 m.); fasadų architektūros tūrinės detalės - pl mūro smailioji arka ir galerija su profiliuotų plytų mūro ažūrinėmis sienutėmis, jungianti varpinės bok su bažnyčia (-; būklė gera; BR Nr. 5, 9; IKONOGR Nr. 9, 17, 18, 21, 25; FF Nr. 23, 43, 51, 53; 2012 m.); pl mūro P fasado pastogės portalas su vimperga (-; būklė gera; BR Nr. 9; IKONOGR Nr. 9, 17, 18; FF Nr. 52; 2012 m.); varpinės bokšto II ir III tarpsnio stačiakampiai plytų mūro stulpeliai su dvišlaiči betoniniais stogeliais, III tarpsnio varpų angų vimpergos su betoniniais kryžiažiedžiais (-; būklė gera; Nr. 5-7; IKONOGR Nr. 8, 9, 17-21; FF Nr. 21-24, 43-46; 2012 m.); stačiakampio plano, 1 a. plytų mūro zakristijos priestatas su R ir V fasadų langų angų vimpergomis, užbaigtomis betoniniais kryžiais (-; būklė gera; BR Nr. 1, 3, 5, 9; IKONOGR Nr. 7, 16-18; FF Nr. 23, 43, 56; 2012 m.); kvadratinio plano, 1 a. plytų mūro priebažnytis su R portalo vimperga, vainikuojama betoniniu kryžiumi (-; būklė gera; BR Nr. 1, 3; IKONOGR Nr. 2, 3, 5, 7, 8, 16-18, 20, 22; FF Nr. 21, 22, 25, 26, 29, 30, 34, 39; 2012 m.); Š fasado plytų mūro smailiaarkis R ir aklinai užmūrytas V portalai, vainikuojami vimpergų su betoniniais kryžiais (-; būklė gera; BR Nr. 1, 3, 7; FF Nr. 25, 72, 74, 77, 78; 2012 m.); trisieniai plytų mūro Š ir P laiptinių priestatai abip apsidės (-; būklė gera; BR Nr. 1, 3-7; IKONOGR Nr. 2, 4, 7, 8, 21; FF Nr. 24, 58, 61, 62; 2012 m.); laiptu fasadų kontraforsai, su vienšlaičiais ir dvišlaičiais betoniniais stogeliais (-; būklė gera; BR Nr. 1; IKONOGR Nr. 2, 4-9, 16-22; FF Nr. 21-26, 34, 41-43, 58, 61, 66, 69, 72, 74, 76; 2012 m.); tašyto akmens blok apsidės fasadų prieduobės prie kriptos švieslangių (-; būklė gera; BR Nr. 1, 3; FF Nr. 66, 68; 2012 m.); tašyto akmens blokų išorės laiptai prie įėjimų (-; būklė gera; BR Nr. 1, 3; FF Nr. 30, 31, 34, 38-40, 49, 50, 64, 69, 70, 78, 79; 2012 m.);**

1.1.5. konstrukcijos - **pamatas su rūšio sienomis ir tašytų akmenų blokų cokoliu (pamatas netyrinėti cokolio ir rūšio sienų būklė gera; BR Nr. 2, 5-7; IKONOGR Nr. 8-9; FF Nr. 34, 38, 39, 49, 50, 61, 66, 68, 72, 78, 82, 83, 86-88, 97; 2012 m.); molio plytų mūro sienos (-; būklė patenkinama; BR Nr. 2-10; IKONOGR Nr 11, 17-22; FF Nr. 21-31, 34, 38-70, 72-80; 2012 m.); kriptos tinkuoto plytų mūro skliautai: P patalp kryžminis skliautas, centrinės dalies žvaigždiniai skliautai, atremti į aštuonkampio skerspjūvio piliori Š patalpos skliautelių ant metalinių sijų perdanga su dangčiu karstui nuleisti, skliautuoti praėjimai rū sienose (-; būklė gera; BR Nr. 2, 9; IKONOGR Nr. 3, 10-11; FF Nr. 81, 82, 86-88, 96, 97; 2012 m.); bažnyč halinės dalies ir vargonų choro tinkuoto plytų mūro smailėjantys kryžminiai su nerviūromis ramstinėmis arkomis skliautai, atremti į kolonų pluošto pavidalo piliorius ir piliastus (-; būklė gera; Nr. 8-10; IKONOGR Nr. 2-4, 23, 24; FF Nr. 110, 113-116, 120, 122-124, 127-130; 2012 m.); presbiterijos prienavio centrinės dalies tinkuoto plytų mūro žvaigždiniai su nerviūromis skliautai, remiami kol pluošto pavidalo piliastų, prienavyje - vargonų chorą laikančių piliorių su priešietomis kolonomis būklė gera; BR Nr. 8, 9; IKONOGR Nr. 2, 3, 24; FF Nr. 109, 111, 117, 125, 132, 134, 135, 138; 2012 m.); prienavio šoninių travėjų, P zakristijos centrinės dalies, P zakristijos prieangio, žemutinės lož fudatorių ložės, P emporos tinkuoto plytų mūro kryžminiai su nerviūromis skliautai (-; būklė gera; BR 8-10; IKONOGR Nr. 2, 23; FF Nr. 109, 123, 124, 131, 132, 299, 300, 315, 321, 334, 348; 2012 m.); priebažnyčio, P zakristijos P ir Š dalių, III a. patalpos virš P emporos tinkuoto plytų mūro cilindri skliautai (-; būklė gera; BR Nr. 9; FF Nr. 105, 106, 299, 300, 363; 2012 m.); Š ir P laiptinių tinkuoto pl mūro kupolo dalies pavidalo skliautai, varpinės bokšto I tarpsnio tinkuoto plytų mūro kupolinis skliau su apvalia anga varpo virvėms (-; būklė gera; BR Nr. 9; FF Nr. 360, 370; 2012 m.); varpinės bokšto I tarpsnio medinės sijinės perdangos tipas (-; būklė patenkinama; FF Nr. 375; 2012 m.); medinė santvar su statramsčiais ant plytų mūro stulpų stogo konstrukcija (-; būklė patenkinama; IKONOGR Nr. 3, 4; FF 364-368; 2012 m.); funkcinė įranga - Š ir P laiptinių sraigtiniai betoninių pakopų laiptai su centri mediniu stulpu, laiptų aikštelės (-; būklė patenkinama; BR Nr. 2-4; FF Nr. 355-357, 359-360; 2012 m.); trapecijos plano su įgaubimu bažnyčios R sienoje vargonų choro laiptinė prienavyje su sraigtni betoninių pakopų laiptais, centrinu mediniu stulpu ir metalo vamzdžių turėklais (-; būklė patenkinama; Nr. 3, 4, 10; FF Nr. 352, 354; 2012 m.); medinių laiptų į pastogę, varpinės bokšto laiptų tipas (-; būklė patenkinama; FF Nr. 363, 372, 373; 2012 m.); medinė varpo pakabinimo konstrukcija (-; būklė patenkinama; FF Nr. 377; 2012 m.); technologinė įranga - varpinės bokšto laikrodžio mechanizmas su signalūr plokšte su įrašu (žr. priedą Nr. 1.2.) medinėje dėžėje (-; būklė bloga - laikrodis neveikia; FF Nr. 373, 3 2012 m.); ciferblatai bokšto V, R ir P fasaduose (-; būklė patenkinama; FF Nr. 47; 2012 m.); medi pakėlimo mechanizmas bažnyčios pastogėje (-; būklė patenkinama; FF Nr. 369; 2012 m.); inžinerinė įrar - P zakristijos aliejiniais dažais dažytų neglazūruotų koklių krosnis su karūna (aukštis - 243 cm, plotis -**

cm, gylis - 75 cm; būklė patenkinama; FF Nr. 300, 304; 2012 m.); **fundatorių ložės glazūruotų ornamentu kokių krosnis su aklinomis ir ažūrinėmis ornamentuotomis durelėmis** (aukštis - 117 cm, plotis - 190 cm, gylis - 83 cm; būklė bloga; FF Nr. 327, 329, 342; 2012 m.); **stalių ir kiti gaminiai - ažuolinės įsprūdinių dvivėrės su ornamentine drožyba ir architektūriniu impostu su horeljefu „Sv. Matas“ ir Tyzenhauzų herbu R portalo durys** (-; būklė patenkinama, apatinės durų dalies bloga; BR Nr. 5; FF Nr. 34-37; 2012 m.); **ąžuolinių įsprūdinių dvivėrės su ornamentine drožyba ir Tyzenhauzų herbu centrinio įėjimo durys prie bažnyčios** (vidinės medinių gročių įstiklinos durys įstatytos naujai; būklė patenkinama; FF Nr. 105-107; 2012 m.); **ąžuolinių lentų su Tyzenhauzų herbais durys: dvivėrės prie bažnyčios Š ir P durys, vienvėrės Š ir P laiptinių durys** būklė patenkinama; BR Nr. 6, 7; FF Nr. 30-33, 39, 40, 64, 70, 71; 2012 m.); **ąžuolinių vertikaliai sukaltų lentų dvivėrės su ornamentuotu impostu bažnyčios Š fasado durys** (-; būklė patenkinama; BR Nr. 7; FF Nr. 2012 m.); **ąžuolinės įsprūdinių vienvėrės durys tarp presbiterijos ir P zakristijos prieangio ornamentine drožyba ir reljefu „Palyginimas apie rauges“ presbiterijos pusėje (Mt 13, 24-30)** (-; būklė patenkinama; BR Nr. 15; FF Nr. 284, 285, 318-320; 2012 m.); **fundatorių ložės medinės vienvėrės durys bronziniu ornamentiniu dekoru ir dvylika siužetinių reljefų Tyzenhauzų giminės protėvių karinių žygių tema puošta ložės pusės apkalda (u.k. 10013, DR 921, suolai, klaupokos, durys su skulptūromis horeljefais)** (aukštis - 237 cm, plotis - 100 cm; būklė patenkinama; FF Nr. 329, 337-341; 2012 m.); **ąžuolinių įsprūdinių vienvėrių durų iš presbiterijos į žemutinę ložę su ornamentine drožyba medžiagos, technika ir dekoru tipas** (-; būklė patenkinama; FF Nr. 325, 326; 2012 m.); **ąžuolinės įsprūdinių vienvėrės ornamentine drožyba ir Tyzenhauzų herbais durys tarp P zakristijos ir P zakristijos prieangio, tarp zakristijos prieangio ir P laiptinės, tarp žemutinės ložės ir Š laiptinės** (-; būklė patenkinama; FF Nr. 302, 311-313, 322, 323; 2012 m.); **ąžuolinių vertikaliai sukaltų lentų vienvėrės varpinės V fasado bažnyčios P fasado pastogės, varpinės Š fasado II tarpsnio, P emporos, P laiptinės III a. durys** (-; būklė patenkinama; FF Nr. 50, 52-55, 351, 361, 362; 2012 m.); **ąžuolinės įsprūdinių vienvėrės su ornamentine drožyba vargonų choro laiptinės durys** (-; būklė patenkinama; FF Nr. 353; 2012 m.); **metaliniai durys apkaustai, jų tipas** (-; būklė patenkinama; FF Nr. 30-35, 37, 39, 54, 55, 64, 70, 71, 79, 105-107, 301, 302, 313, 318, 323, 351, 353, 361; 2012 m.); **durų iš presbiterijos į žemutinę ložę grotos** (aukštis - 300 cm, plotis - 106 cm; būklė patenkinama; FF Nr. 287, 288, 326; 2012 m.); **sakyklos grotų tvorelė** (aukštis - 154 cm; būklė patenkinama; FF Nr. 220, 221, 225, 241; 2012 m.); **skulptūros „Pieta“ grotų tvorelė** (aukštis - 118 cm; būklė patenkinama; IKONOGR Nr. 15; FF Nr. 121, 192; 2012 m.); **Kristaus kapo altoriaus grotų tvorelė** (aukštis - 225 cm; būklė patenkinama; IKONOGR Nr. 14; FF Nr. 217; 2012 m.); **krikščionių grotų tvorelė** (aukštis - 118 cm; būklė patenkinama; FF Nr. 242; 2012 m.); **metaliniai vienos varčios kriptos vartai** (-; būklė patenkinama; FF Nr. 359; 2012 m.); **metalinės kriptos švieslangių konstrukcijos** (-; būklė patenkinama; FF Nr. 89; 2012 m.); **šešių ąžuolinių klausyklių su ornamentine drožyba, Tyzenhauzų herbu ir skulptūromis komplektas (u.k. 10012, DR 920, klausyklos (4) su skulptūromis ir horeljefais): Š navos klausykla I** (aukštis be skulptūros - apie 380 cm, plotis - 210 cm, gylis - 146 cm; būklė patenkinama; FF Nr. 258; 2012 m.) **su trimis skulptūromis „Než. šventasis kunigas“ I, „Sv. Kazimieras“ ir „Sv. Jonas Nepomukas“** (aukštis - 60 cm; būklė patenkinama; FF Nr. 259-261; 2012 m.), **Š navos klausykla II** (aukštis be skulptūros - apie 380 cm; būklė patenkinama; BR Nr. 14; FF Nr. 262; 2012 m.) **su trimis skulptūromis „Než. šventasis kunigas“ II, „Augustinas“ I ir „Sv. Arkangelas Mykolas“** (aukštis, išskyrus Arkangelo - 60 cm, būklė patenkinama; BR Nr. 263-265; 2012 m.), **Š navos klausykla III** (aukštis be skulptūros - apie 380 cm; būklė patenkinama; FF Nr. 266; 2012 m.) **su trimis skulptūromis „Než. šventoji vienuolė“ I, „Sv. Marija Egiptietė“ (?) ir „Hiacintas“** (aukštis - 60 cm; būklė patenkinama; FF Nr. 267-269; 2012 m.), **P navos klausykla IV** (aukštis be skulptūros - apie 380 cm; būklė patenkinama; FF Nr. 270; 2012 m.) **su trimis skulptūromis „Než. šventasis kunigas“ III, „Než. šventoji vienuolė“ II ir „Sv. Jeronimas“ I** (aukštis - 60 cm; būklė patenkinama; FF Nr. 273; 2012 m.), **P navos klausykla V** (aukštis be skulptūros - apie 380 cm; būklė patenkinama; FF Nr. 274; 2012 m.) **su trimis skulptūromis „Sv. Aloyzas“ (?), „Sv. Marija Magdalieta“ ir „Sv. Pranciškus Asyžietis“** (aukštis - 60 cm; būklė patenkinama; FF Nr. 275-277; 2012 m.), **P navos klausykla VI** (aukštis be skulptūros - apie 380 cm; būklė patenkinama; FF Nr. 278; 2012 m.) **su trimis skulptūromis „Než. šventasis vyskupas“ I, „Karas Dovydas“ I ir „Erodiada“** (aukštis - 60 cm; būklė patenkinama; FF Nr. 279, 280; 2012 m.); **trys ąžuolinių klausyklos su ornamentine drožyba ir Tyzenhauzų herbu (BR Nr. 14): Š navos klausykla VII** (aukštis - 140 cm, plotis - 140 cm, gylis - 122 cm; būklė patenkinama; FF Nr. 281; 2012 m.), **P navos klausykla VIII** (aukštis - 245 cm, plotis - 170 cm, gylis - 122 cm; būklė patenkinama; FF Nr. 282; 2012 m.), **P navos klausykla IX** (aukštis - 257 cm, plotis - 160 cm, gylis - 122 cm; būklė patenkinama; FF Nr. 283; 2012 m.); **ąžuolinės presbiterijos suolų komplektas (u.k. 10013, DR 921, suolai, klaupokos, durys su skulptūromis ir horeljefais): suolai su ornamentine ir animalistine drožyba bei keturiomis skulptūromis „Angelas“ I-IV su bronziniu kandeliabrais** (aukštis - 325 cm, plotis - 140 cm, gylis - 39 cm, skulptūrų aukštis - 165 cm; būklė patenkinama; BR Nr. 15; FF Nr. 284-288; 2012 m.), **stalės I su ornamentine drožyba, Tyzenhauzų herbais ir penkiomis skulptūromis** (aukštis - 380 cm, plotis - 280 cm, gylis - 130 cm; būklė patenkinama; BR Nr. 15; FF Nr. 289; 2012 m.); **„Než. šventoji abatė“, „Než. šventasis apaštalas“ I, „Sv. Jurgis“, „Sv. Stanislovas“ ir „Sv. Cecilija“** (skulptūros „Sv. Jurgio“ aukštis - 90 cm, kitų skulptūrų aukštis - 60-65 cm; būklė patenkinama; FF Nr. 290-292; 2012 m.), **stalės II su ornamentine drožyba, Tyzenhauzų herbu ir penkiomis skulptūromis** (aukštis - 380 cm, plotis - 280 cm, gylis - 130 cm; būklė patenkinama; FF Nr. 293; 2012 m.); **„Než. šventasis valdovas“, „Kristoforas“, „Sv. Teresė Avilietė“ (?), „Než. šventasis abatas“ ir „Sv. Kotryna Aleksandrietė“** (skulptūros „Sv. Kristoforo“ aukštis - 70 cm, kitų skulptūrų aukštis - 60-65 cm; FF Nr. 294-297; 2012 m.); **septis ąžuolinių suolų-klaupų komplektai (tarp Š piliorių komplektai I-IV, tarp P piliorių - V-VII) su drožybių dekoru** (komplekto - dviejų suolų poros - aukštis - 98 cm, plotis - 189 cm, gylis - 167 x 2 cm; būklė patenkinama; FF Nr. 117, 120, 298; 2012 m.); **centrinės navos medinių suolų komplektų medžiagos formos tipas** (-; būklė patenkinama; FF Nr. 110; 2012 m.);

1.1.6. vidaus dekoras - **fundatorių kriptos vidaus dekoras - Reinoldo Tyzenhauzo antkapinis paminklas sarkofagu ir kryžiumi** (-; FF Nr. 92, 93; 2012 m.); **marmurinis su skulptūriniu dekoru sarkofagas Reinoldo Tyzenhauzo palaikais ąžuoliniame ir bronziniame karstuose** (aukštis - 115 cm, ilgis - 250 cm, plotis - 115 cm; būklė patenkinama; FF Nr. 93; 2012 m.), **marmurinis postamentas su įrašu (žr. priedą Nr. 2**

(aukštis - 110 cm, plotis - 250 cm, gylis - 115 cm; būklė gera; FF Nr. 93; 2012 m.), **akmeninis paminklo niū kryžius su bronzine skulptūra „Nukryžiuotasis“ I ir įrašu „I.N.R.I“** (aukštis - 130 cm nuo sarkofago viršū būklė patenkinama; FF Nr. 94; 2012 m.); **Tyzenhauzų paminklas: marmurinis su bronziniais element altoriaus formos paminklas** (aukštis - 380 cm; būklė patenkinama; FF Nr. 98; 2012 m.), **Eler Tyzenhauzaitės epitafinė lenta su reljefiniu portretu ir įrašu (žr. priedą Nr. 2.2.)** (u.k. 13513, DV 23 **Elenos Tyzenhauzaitės memorialinė lenta su bareljefu**) (aukštis - 126 cm, plotis - 54 cm, portreto skersmu 45 cm; būklė patenkinama; FF Nr. 99; 2012 m.), **Konstantino, Vladislavo Tyzenhauzų, Valeri Tyzenhauzaitės-Vankavičienės ir Elenos Tyzenhauzaitės epitafinė lenta su Tyzenhauzų ir Vankavi herbais ir įrašu (žr. priedą Nr. 2.3.)** (aukštis - 126 cm, plotis - 100 cm; būklė patenkinama; FF Nr. 100; 2012 m.), **Zbignevo Tyzenhauzo memorialinė lenta su reljefiniu portretu ir įrašu (žr. priedą Nr. 2.4.)** (u.k. 135 DV 2366, **Zbignevo Tyzenhauzo memorialinė lenta su bareljefu**) (aukštis - 126 cm, plotis - 54 cm, portr skersmuo - 45 cm; būklė patenkinama; FF Nr. 101; 2012 m.), **mozaika „Aušros vartų Švč. Mergelė Mar bronzos rėmuose** (skersmuo - 57 cm; būklė patenkinama, 2012 m. saugoma zakristijoje; FF Nr. 102; 2012 m.), **marmurinė Krošinskių memorialinė lenta su bronziniais keturių evangelistų medalionais, įrašu (žr. priedą Nr. 2.5.)** ir **Elenos Vainaitės-Jaseneckienės-Krošinskienės-Tyzenhauzaitės epitafinė lenta su Krošinski Vainų, Tyzenhauzų herbais ir įrašu (žr. priedą Nr. 2.6.)** (memorialinės lentos aukštis - 94 cm, plotis - 248 cm, epitafinės lentos aukštis - 49 cm, plotis - 37 cm; būklė patenkinama; FF Nr. 83-85; 2012 m.); **marmurinė Ję Pšezdeckio epitafinė lenta su bronziniu medalionu „Prieglauđa pas Jėzų“ ir įrašu (žr. priedą Nr. 2** (aukštis - 45 cm, plotis - 100 cm; būklė patenkinama; FF Nr. 95; 2012 m.); **fundatorių kriptos įmontuota įranga - marmurinis su bronzos elementais ir granito bei medžio pakyla altorius su įrašais (žr. priedą Nr. 2** (aukštis - 130 cm, plotis - 177 cm, gylis - 105; būklė patenkinama; FF Nr. 87, 88, 90, 91; 2012 m.); **bronzinis kronšteinas lempai** (aukštis - 125 cm; būklė patenkinama; FF Nr. 103; 2012 m.); **bažnyčios halinės dalies vidaus dekoras - trys presbiterijos vitražai: PV sienos lango vitražas I „Šv. Adalbertas“ su įrašu „ADALBERTUS MARTYR“ (-; būklė bloga; FF Nr. 139, 140; 2012 m.), V sienos lango vitražas II „Stanislovas“ su įrašu „ST. STANISLAUS EPPUS“ (-; būklė bloga; FF Nr. 141-143; 2012 m.), ŠV sienos lango vitražas III „Šv. Maingardas“ su įrašu „ST. MAINGARDUS MARTYR“ (-; būklė patenkinama; FF Nr. 144, 145; 2012 m.); penki ornamentiniai navų Š sienos langų vitražai, išlikusios ir identiškos atkurtos dalys: vitražas IV su dviem herbais (-; būklė patenkinama; FF Nr. 146, 147; 2012 m.), vitražas V su Tyzenhauzų Pšezdeckių herbais (-; būklė patenkinama; FF Nr. 148, 149; 2012 m.), vitražas VI su herbu ir herbo šalmu (būklė patenkinama; FF Nr. 150; 2012 m.), vitražas VII (-; būklė patenkinama; FF Nr. 151; 2012 m.), vitražas VIII (-; būklė patenkinama; FF Nr. 152; 2012 m.); ornamentinis vargonų choro Š lango vitražas IX (-; būklė patenkinama; FF Nr. 153; 2012 m.); ornamentinis vargonų choro P lango vitražas X (-; būklė patenkinama; FF Nr. 154, 155; 2012 m.); penki ornamentiniai navų P sienos langų vitražai, išlikusios ir identiškos atkurtos dalys: vitražas XI (-; būklė patenkinama; FF Nr. 156; 2012 m.), vitražas XII su dviem herbais (-; būklė patenkinama; FF Nr. 157; 2012 m.), vitražas XIII su dviem herbais (-; būklė patenkinama; FF Nr. 158; 2012 m.), vitražas XIV su herbu (-; būklė patenkinama; FF Nr. 159; 2012 m.), vitražas XV su dviem herbais (-; būklė patenkinama; FF Nr. 160; 2012 m.); keturiolikos ažuolinių Kryžiaus kelio stočių ciklas su polichromuotais stočių reljefais ir rėmais su ornamentine drožyba bei stočių numeriais „I.-„XIV.“ (ant Š sienos I-VI, ant P sienos VIII-XIV, aukštis - 155 cm, plotis - 75 cm; reljefų būklė patenkinama, rėmų būklė bloga; FF Nr. 161-160; 2012 m.); **P emporos - brolijos ložės parapeto niū septynios medinės dažytos skulptūros: „Švč. Mergelė Marija Maloningoji“ (?), „Než. šventoji“, „Šv. Reinoldas“ (?), „Šv. Elzbieta Vengrė“, „Šv. Steponas“, „Antanas abatas“ ir „Šv. Ona“ (?)** (aukštis - 70 cm; skulptūros „Šv. Ona“ būklė bloga, kitų skulptūrų būklė patenkinama; FF Nr. 175-177; 2012 m.); **Š emporos - fundatorių ložės parapeto niū septynios medinės dažytos skulptūros: „Šv. Ignacas Lojola“ (?), „Než. šventasis vyskupas“ II, „Šv. Uršulė“, „Šv. Elenė“, „Než. šventasis vienuolis“, „Šv. Liudvikas“ ir „Než. šventasis vyskupas“ III** (aukštis - 70 cm; būklė patenkinama; FF Nr. 178-185; 2012 m.); **tinkas su XIX a. 9 d-mečio sienų tapybos fragmentais** (-; būklė patenkinama, dalies fragmentų būklė bloga; IKONOGR Nr. 13; FF Nr. 137; 2012 m.); **bažnyčios halinės dalies įmontuota įranga - bažnyčios fundacinė lenta su įrašu (žr. priedą Nr. 3.1.)** (aukštis 114 cm, plotis - 68 cm; būklė patenkinama; FF Nr. 186; 2012 m.); **Engelbrechto Tyzenhauzo paminklas (u.k. 4995; DR 9 Engelbrechto Tyzenhauzo skulptūra)** (-; -; FF Nr. 134, 187; 2012 m.) **presbiterijos P pusėje: bronzinis Engelbrechto Tyzenhauzo skulptūra su signatūra (žr. priedą Nr. 3.2.)** (aukštis - 260 cm, plotis - 120 cm, gylis - 70 cm; būklė gera; FF Nr. 188; 2012 m.), **marmurinis pjedestalas su įrašais (žr. priedą Nr. 3.3.)** (aukštis - 112 cm, plotis - 89 cm, gylis - 89 cm; būklė patenkinama; FF Nr. 187; 2012 m.); **Reinoldo Tyzenhauzo paminklas (u.k. 4996; DR 904, Rainoldo Tyzenhauzo skulptūra)** (-; -; FF Nr. 135; 2012 m.) **presbiterijos P pusėje: bronzinė Reinoldo Tyzenhauzo skulptūra su signatūra (žr. priedą Nr. 3.4.)** (aukštis - 200 cm, plotis - 100 cm, gylis - 65 cm; būklė gera; FF Nr. 189; 2012 m.), **marmurinis pjedestalas su įrašais (žr. priedą Nr. 3.5.)** (aukštis - 112 cm, plotis - 89 cm, gylis - 89 cm; būklė patenkinama; FF Nr. 190; 2012 m.); **P šoninės navos medinė polichromuota skulptūra „Pieta“ su signatūra (žr. priedą Nr. 3.6.)** ir **mūriniu marmuru apmušta bronzos detalėmis pjedestalu su įrašu (žr. priedą Nr. 3.7.)** (skulptūros aukštis - 120 cm, plotis - 136 cm, gylis - 82 cm, pjedestalo aukštis - 130 cm, plotis - 150 cm, gylis - 88 cm; būklė patenkinama; IKONOGR Nr. 27; FF Nr. 121, 191, 192; 2012 m.); **pirmojo nuo presbiterijos Š pilioriaus ažuolinė skulptūrinė grupė „Nukryžiuota su Švč. Mergelė Marija Sopulingaja“** (aukštis - 350 cm; būklė patenkinama; FF Nr. 193; 2012 m.); **didysis altorius su baldakimu (u.k. 10010; DR 918, altoriai (3) su skulptūromis ir horeljefais)** (-; -; FF Nr. 110, 111, 113; 2012 m.) **presbiterijos centre: trijų pakopų marmurinė pakyla** (-; būklė gera; FF Nr. 194, 195, 197; 2012 m.), **ąžuolinė auksuotomis bronzos plokštėmis apmušta mensa su antepedijumi, išmuštu audeklų puoštu ažuoline metaline arkada su juvelyriniais akmenimis ir su įrašais užnugaryje (žr. priedą Nr. 3.8.)** (aukštis - 100 cm, plotis - 305 cm, gylis - 100 cm; būklė gera; BR Nr. 11; FF Nr. 194-197; 2012 m.), **bronzinis auksuotas juvelyriniais akmenimis puoštas bokšto formos tabernakulis** (aukštis - 350 cm; būklė gera; BR Nr. 11; FF Nr. 194, 196, 198; 2012 m.), **bronzinis auksuotas architektūrinių formų retabulas su ornamentiniu dekoru, keturių evangelistų simbolių reljefais** (plotis - 280 cm; būklė gera; BR Nr. 11; FF Nr. 194, 196, 199; 2012 m.) ir **auksuotomis skulptūromis: dviem skulptūromis „Šv. Pranciškus Salezas“ I ir „Šv. Ignacas Lojola“** (aukštis - 75 cm; būklė gera; BR Nr. 11; FF Nr. 198, 200; 2012 m.), **keturiomis skulptūromis „Augustinas“ II, „Šv. Jeronimas“ II, „Šv. Grigalius“ I, „Šv. Ambraziejus“** (aukštis - 50 cm; būklė gera; BR**

11; FF Nr. 201-204; 2012 m.), keturiomis skulptūromis „Angelas“ V-VIII (aukštis - 30 cm; būklė gera; BR Nr. 11; FF Nr. 194, 198, 205; 2012 m.) ir skulptūrų pora „Angelas“ IX-X (aukštis - 50 cm; būklė gera; BR Nr. FF Nr. 194, 198, 206; 2012 m.); ažuolinis architektūrinis didžiojo altoriaus baldakimas su ornament drožyba, reljefais „Dievas Tėvas“, „Salvator Mundi“, „Švč. Mergelė Marija“, „Šv. Juozapas“, dvi angelų su Tyzenhauzų herbais, dviejų angelų su Pšezdeckių herbais, aštuonių klūpinčių angelų ir ketu angelų galvų reljefais (aukštis - 1450 cm; būklė patenkinama; FF Nr. 110, 111, 113, 207, 209; 2012 m.), dvi apaštalių skulptūromis „Šv. Petras“ ir „Šv. Paulius“ (aukštis - 175 cm; būklė patenkinama; FF Nr. 208-2012 m.) ir šešiolika skulptūrų „Angelas“ XI-XXVI (-; būklė patenkinama; FF Nr. 209; 2012 m.); Švč. Jėzų Širdies altorius (u.k. 10010; DR 918, altoriai (3) su skulptūromis ir horeljefais) (-; -; BR Nr. 12; FF Nr. 2012 m.) P navos V gale: dviejų pakopų marmurinė pakyla (-; būklė gera; FF Nr. 210; 2012 m.) ažuol marmuru apmušta mensa su bronziniais auksuotais ornamentais ir reljefu „Pelikanas, matinantis s vaikus“ (aukštis - 100 cm, plotis - 225 cm, gylis - 104 cm; būklė patenkinama; FF Nr. 210; 2012 m.), ažuoli retabulas su drožybiniu dekoru (aukštis - 415 cm, plotis - 245 cm; būklė patenkinama; FF Nr. 210-212; 2012 m.) ir medinėmis polichromuotomis ir auksuotomis skulptūromis: skulptūra „Švč. Jėzaus Širdis“ (auk - 140 cm; būklė patenkinama; FF Nr. 210, 211; 2012 m.), dviem skulptūromis „Angelas“ XXVII-XXVIII (auk - 80 cm; būklė gera; FF Nr. 210-212; 2012 m.) ir dviem skulptūromis „Angelas“ XXIX-XXX (aukštis - 75 cm; būklė gera; FF Nr. 210-212; 2012 m.); Rožinio Švč. Mergelės Marijos altorius (u.k. 10010; DR 918, altoriai su skulptūromis ir horeljefais) (-; -; BR Nr. 12; FF Nr. 213; 2012 m.) Š navos V gale: dviejų pakopų marmurinė pakyla (-; būklė gera; FF Nr. 213; 2012 m.), ažuolinė marmuru apmušta mensa su bronzini auksuotais ornamentais ir reljefu „Dievo Avinėlis“ (aukštis - 100 cm, plotis - 225 cm, gylis - 100 cm; būklė patenkinama; FF Nr. 213, 217; 2012 m.), ažuolinis retabulas (aukštis - 575 cm, plotis - 205 cm; būklė patenkinama; FF Nr. 213-215; 2012 m.) su drožybiniu dekoru ir medinėmis polichromuotomis auksuotomis skulptūromis: skulptūra „Rožinio Švč. Mergelė Marija“ (aukštis - 145 cm; būklė patenkinama; FF Nr. 214; 2012 m.), dviem skulptūromis „Angelas“ XXXI-XXXII (aukštis - 100 cm; būklė patenkinama; FF Nr. 214; 2012 m.) ir penkiolikos medinių auksuotų Rožinio slėpinių siužetinių reljefų I-XV ciklu (reljefo skersmuo - 25 cm; būklė patenkinama; FF Nr. 214-216; 2012 m.); Kristaus kapo altorius (-; -; FF Nr. 218; 2012 m.) Š šoninės bažnyčios sienos nišoje: marmurinė mensa (aukštis - 97 cm, plotis - 215 cm, gylis - 85 cm; būklė gera; FF Nr. 218; 2012 m.) su polichromuota skulptūra „Jėzus kape“ nišoje (aukštis - 51 cm, plotis - 165 cm, gylis - 63 cm; būklė patenkinama; FF Nr. 219; 2012 m.), medinis su auksuotais elementais retabulas su dviem polichromuotomis skulptūromis „Angeliukas“ I-II (nišos aukštis - 225 cm; retabulo aukštis - 100 cm; būklė patenkinama; FF Nr. 218; 2012 m.); ažuolinė sakykla (u.k. 10011, DR 919, sakykla su skulptūromis ir horeljefais) (aukštis - 1000 cm, plotis - 368 cm, gylis - 220 cm; BR Nr. 13; IKONOGR Nr. 24, 26; FF Nr. 2012 m.): laiptai su parapetu, dekoruotu ornamentine drožyba, reljefiniais Tyzenhauzų, Pšezdeckių Vainų, Krošinskių herbais (aukštis - 330 cm; būklė patenkinama; FF Nr. 221-224; 2012 m.) ir keturios skulptūromis „Šv. evangelistas Matas“, „Šv. evangelistas Lukas“, „Šv. evangelistas Morkus“ ir „Šv. evangelistas Jonas“ (aukštis - 70 cm; būklė patenkinama; FF Nr. 222-224; 2012 m.), tribūna architektūrinė atrama, ornamentine drožyba (aukštis - 315 cm; plotis - 200 cm; būklė patenkinama; FF Nr. 223-230; 2012 m.), keturiomis reljefinėmis kompozicijomis „Kalno pamokslas“, „Šv. Jono Krikštyt pamokslas“, „Šv. Pauliaus pamokslas“ (?) ir „Jėzus su apaštalais“ (aukštis - 70 cm; būklė patenkinama; FF Nr. 226-229; 2012 m.), šešiomis skulptūromis „Šv. Vincentas Paulietis“, „Išmintis“, „Nuosaikuma“, „Teisingumas“, „Tvirtumas“ ir „Než. šventasis kunigas“ IV (aukštis - 62 cm; būklė patenkinama; FF Nr. 223, 227, 229, 230; 2012 m.) ir įrašų (žr. priedą Nr. 3.9.) (-; -; FF Nr. 229; 2012 m.), architektūrinis sakyk baldakimas su ornamentine drožyba, pastogės tapyba (-; būklė patenkinama; FF Nr. 220, 231, 240; 2012 m.) ir skulptūromis: šešiomis skulptūromis „Než. šventasis vyskupas“ IV, „Než. šventasis apaštalas“ II, „Jonas Krikštytojas“ I, „Šv. Pranciškus Salezas“ II, „Šv. Tomas Akviniėtis“ ir „Šv. Pilypas Neris“ (aukštis - 70 cm; būklė patenkinama; FF Nr. 232-237; 2012 m.), skulptūra „Šv. Juozapas su Kūdikėliu“ (-; -; FF Nr. 238; 2012 m.) ir šešiomis skulptūromis „Trimituojantis angelas“ I-VI (-; -; FF Nr. 231, 239; 2012 m.) ir krikštyklos ansamblis (-; -; FF Nr. 242; 2012 m.) prienvio P gale: marmurinė krikštykla su bronziniu Tyzenhauzų herbu dekoruotu dangčiu su įrašu (žr. priedą Nr. 3.10.) ir pakėlimo įrenginiu (korpuso aukštis - 96 cm, skersmuo - 66 cm, dangčio aukštis - 65 cm; būklė patenkinama; FF Nr. 243; 2012 m.), dviejų spintelių lentyna komplektas (aukštis - 106 cm, plotis - 250 cm, gylis - 52 cm; būklė patenkinama; FF Nr. 242, 243; 2012 m.), medinė polichromuota skulptūra „Šv. Jonas Krikštytojas“ II su konsole su įrašu (žr. priedą Nr. 3.11.) (aukštis - 100 cm, konsolės aukštis - 40 cm; būklė patenkinama; FF Nr. 242, 244; 2012 m.), latakas granitiniu dangčiu (-; būklė patenkinama; FF Nr. 242; 2012 m.); vandeninės ir kryžiaus komplektas I (-; -; FF Nr. 245; 2012 m.): vandeninė - bronzine apdailinta jūros kriauklė su bronzine paspara-kolona su marmuriniu cokoliu (aukštis - 102 cm, kriauklės aukštis - 30 cm, plotis - 74 cm, gylis - 37 cm; būklė patenkinama; FF Nr. 245; 2012 m.), medinis kryžius su bronzine skulptūra „Nukryžiuotasis“ II marmuru apdailintoje nišoje (kryžiaus aukštis - 65 cm, plotis - 40 cm, Nukryžiuotojo aukštis - 41 cm, plotis - 33 cm; būklė patenkinama; FF Nr. 246; 2012 m.); vandeninės ir kryžiaus komplektas II (-; -; FF Nr. 247; 2012 m.): marmuro vandeninė bronzine paspara-kolona (aukštis - 106 cm, kriauklės aukštis - 30 cm, plotis - 59 cm, gylis - 36 cm; būklė patenkinama; FF Nr. 247; 2012 m.), medinis kryžius su bronzine skulptūra „Nukryžiuotasis“ III marmuru apdailintoje nišoje (kryžiaus aukštis - 66 cm, plotis - 40 cm, Nukryžiuotojo aukštis - 41 cm, plotis - 33 cm; būklė patenkinama; FF Nr. 247; 2012 m.); ažuolinis vargonų choro parapetas su kolonada, arkada ir įrašu (žr. priedą Nr. 3.12.) (aukštis - 150 cm; būklė patenkinama; BR Nr. 16; IKONOGR Nr. 23; FF Nr. 112, 248, 254, 255; 2012 m.); vargonai (P297K) (IKONOGR Nr. 23; FF Nr. 112, 248-253; 2012 m.): vargonų prospektas (P297K1) (-; būklė patenkinama; FF Nr. 248; 2012 m.), trys skulptūros „Karalius Dovydas“ II, „Šv. Grigalius“ II ir „Cecilija“ II (P297K2-P297K4) (-; būklė patenkinama; FF Nr. 250-252; 2012 m.), skulptūrų pora „Trimituojantis angelas“ VII-VIII (P297K5-P297K6) (-; būklė patenkinama; FF Nr. 252; 2012 m.), vargonų instrumentas (P297K7) (-; būklė patenkinama; FF Nr. 248-253; 2012 m.); ažuolinė presbiterijos tvorėlė su dviem verteliais, kiaurinio reljefo keturių evangelistų simboliais ir dviem medalionais „Gyvybės taurė“ ir „Dievo Avinėlis“ tarp Eucharistijų simbolizuojančio dekoru ir įrašu (žr. priedą Nr. 3.13.) (medinės dalies aukštis - 75 cm, ilgis - 750 cm; būklė patenkinama; BR Nr. 16; FF Nr. 133-135, 256, 257; 2012 m.); P zakristijos įmontuota įranga - ažuolinė komoda-spinta (aukštis - 225 cm, plotis - 183 cm, gylis - 91 cm; būklė patenkinama; FF Nr. 258; 2012 m.)

patenkinama; FF Nr. 305; 2012 m.); **ąžuolinė komoda I** (aukštis - 81 cm, plotis - 181 cm, gylis - 106 cm; bė patenkinama; FF Nr. 306; 2012 m.); **ąžuolinė komoda II** (aukštis - 96 cm, plotis - 281 cm, gylis - 99 cm; bė patenkinama; FF Nr. 307; 2012 m.); **metalinė spinta-seifas** (aukštis - 222 cm, plotis - 121 cm, gylis - 76 cm; bė būklė patenkinama; FF Nr. 308; 2012 m.) **su įrašu (žr. priedą Nr. 4.); ąžuolinė praustuvo spinta** (aukštis - 100 cm, plotis - 56 cm, gylis - 51 cm; būklė patenkinama; FF Nr. 309; 2012 m.); **P zakristijos prieangio įmontuota įranga - ąžuolinė spinta I** (aukštis - 228 cm, plotis - 145 cm, gylis - 72 cm; būklė patenkinama; FF Nr. 315, 316; 2012 m.); **ąžuolinė spinta II** (aukštis - 240 cm, plotis - 154 cm, gylis - 79 cm; būklė patenkinama; FF Nr. 313, 314; 2012 m.); **medinė komoda III** (aukštis - 122 cm, plotis - 167 cm, gylis - 64 cm; būklė patenkinama; FF Nr. 313, 314; 2012 m.); **klausykla X** (aukštis - 245 cm, plotis - 107 cm, gylis - 95 cm; iš VII-X klausyklų komplektų be pakopų, būklė patenkinama; FF Nr. 310, 317; 2012 m.); **žemutinės ložės įmontuota įranga - ąžuolinė spinta III** (aukštis - 149 cm, plotis - 126 cm, gylis - 66 cm; būklė patenkinama; FF Nr. 324; 2012 m.); **fundatc ložės vidaus dekoras - Š sienos lango vitražo XVI su dviem herbais fragmentai ir tipas** (-; neautentišk sukurtas pagal kitus bažnyčios langus, būklė patenkinama; FF Nr. 335, 336; 2012 m.); **medinė skulptūr Nukryžiuotojo kompozicija su rémais ir fono reljefu (u.k. 4997; DR 905, Skulptūra „Nukryžiuotasi (Krokuvos Vavelio „Nukryžiuotojo“ 1380 m.. kopija; aukštis - 150 cm, plotis - 90 cm, gylis - 25 cm; figūros aukštis - 88 cm; būklė patenkinama; FF Nr. 329, 344; 2012 m.); Tyzenhauzų ložės ir kriptos privilegijos lenta su įrašu (žr. priedą Nr. 5.)** (aukštis - 95 cm, plotis - 65 cm; būklė patenkinama; FF Nr. 343; 2012 m.); **fundatc ložės įmontuota įranga - minkštasuolis** (aukštis - 160 cm, ilgis - 190 cm, plotis - 82 cm; būklė patenkinama; FF Nr. 345; 2012 m.); **apšvietimo įranga - dvylikos konsekrcinių kryžių su žvakidėmis komplektas bronzos bei ąžuolo ant presbiterijos ir navos sandūros, šoninių sienų ir choro piliorių** (-; būklė gera; FF Nr. 126; 2012 m.); **grindų, pandusų, laiptų pakopų danga - kriptos ornamentuotų keraminių plytelių grūdų danga** (-; būklė patenkinama; FF Nr. 104; 2012 m.); **bažnyčios halinės dalies, priebažnyčio granito plokščios dangos, jos tipas** (-; dalis bažnyčios grindų uždengta medinėmis lentomis, būklė patenkinama; žr. schema Nr. 108, 298; 2012 m., 2018 m.); **presbiterijos šlifuto balto marmuro plokščių su įterptomis raudonais akmens plytelėmis grindų danga** (-; būklė patenkinama; FF Nr. 134-136; 2012 m.); **fundatorių ložės grūdų plytelės** (-; būklė patenkinama; FF Nr. 332; 2012 m.); **P zakristijos ąžuolinis „eglutės“ rašto parketas profiliuotomis grindjuostėmis** (-; būklė patenkinama; FF Nr. 303; 2012 m.); **žemutinės ložės ąžuolinis dvispalvis parketas su profiliuotomis grindjuostėmis** (-; būklė patenkinama; FF Nr. 322, 323; 2012 m.); **fundatorių ložės ir P emporos pakylų, vargonų choro medinių lentų grindų danga** (-; būklė patenkinama; FF Nr. 329, 331, 350; 2012 m.); **III a. patalpos virš P emporos raudonų molio plytų grindų danga** (-; būklė patenkinama; FF Nr. 362; 2012 m.);

1.1.7. interjeras - **kriptos, bažnyčios halinės dalies su presbiterija, prienaviu ir vargonų choru, fundatc ložės ir P emporos interjero visumos sprendinys** (-; būklė gera; BR Nr. 2-4, 8-16; IKONŪGR Nr. 2-4, 10-23, 24, 26, 27; FF Nr. 81-104, 109-138, 327-354; 2012 m.);

#### Dokumentai

1. KVAD įsakymas; 1996-12-23; Nr. 161 ;
2. Dėl paskelbimo kultūros paminklu; 2000-09-12; Nr. 1088 ;
3. Dėl pripažinimo valstybės saugomu; 2005-04-29; Nr. IV-190;
4. Dėl duomenų patikslinimo; 2012-10-09; Nr: KPD-RM-1822;
5. "Šventasis sostas (Baigus darbus)", 2014 m.; 2014-03-10; Nr: 3-6; Vitražų konservavimo, restauravimo darbai Vitražų konservavimo, restauravimo darbai Vitražų konservavimo, restauravimo darbai Vitražų konservavimo, restauravimo darbai Vitražų konservavimo, restauravimo darbai
6. "Šventasis sostas (Darbų metu)", 2015 m.; 2015-02-24; Nr: 3-2; (2) Vitražų konservavimo, restauravimo darbai (1).
7. Nekilnojamojo kultūros paveldo objekto apsaugos sutartis; 2016-10-06; Nr: AS-15;
8. Dėl duomenų patikslinimo; 2019-03-12; Nr: KPD-RM-1822/1;

#### ▲ Nuotraukos

# ŠV. APAŠTALO EVANGELISTO MATO PARAPINĖS BAŽNYČIOS KOMPLEKSAS (1011, G40KP, AIR 135)

APIBRĖŽTŲ TERITORIJOS BEI APSAUGOS ZONOS RIBŲ PLANAS, 1 LAPAS  
Nepriklausomybės a. 1, 1A, Rokiškio m., Rokiškio r. sav.

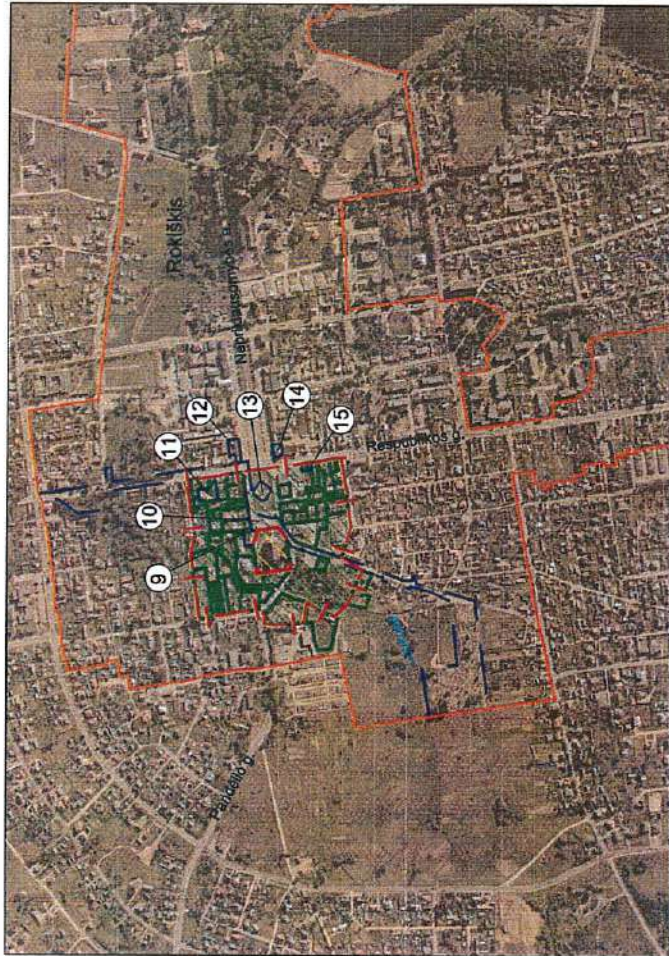

M 1 : 10 000 (viename cm - 100 m)

## Sutartiniai ženklai:

- Nekilnojamosios kultūros vertybės apibrėžtos teritorijos ribos
- Apibrėžtas nekilnojamosios kultūros vertybės vizualinės apsaugos pozonis
- Geodeziškai matuotų sklypų ribos
- Nekilnojamojo kultūros paveldo objektas
- Nekilnojamosios kultūros vertybės teritorijoje esančios vertingosios savybės
- Greta esantys nekilnojamojo kultūros paveldo objektai
- Rokiškio miesto istorinė dalis (17102)
- Eilės numeris
- Teritorijos ribų koordinuotų taškų numeriai
- Žemės sklypo kadastro numeris
- Tvara ↑ Kryžius ↑ Stogastulpis
- x=6162100,00 y=554900,00 Koordinatinių tinkelio sankirta

Taško Nr.	Koordinatės		Lapo nomenklatūra
	Y (E) m	X (N) m	
1	598885.14	6204491.82	79/60
2	598912.29	6204481.78	
3	598918.12	6204441.40	
4	598895.51	6204423.61	
5	598832.60	6204413.60	
6	598823.23	6204483.19	
7	598885.14	6204491.82	

Vertybės teritorijos ribų koordinatės  
1994 m. Lietuvos koordinatinių sistemoje:

## Komplekso dalys:

1. Šv. apaštalo evangelisto Mato bažnyčia (22373, G40K1P, 386-8000-1013)
2. Sv. Juozapo koplyčia (22374, G40K2P, 7386-8000-1024)
3. Sventoriaus tvora ir vartai (22375, G40K3P, 7386-8000-1035)
4. Kapai
5. Paminklinė skulptūra „Švč. Mergelė Marija su vaikeliu“
6. Teritorijoje esantys kiti objektai:
  - 7. Kryžius I
  - 8. Stogastulpis

M 1 : 1 000 (viename cm - 10 m)

## Greta esantys nekilnojamojo kultūros paveldo objektai:

9. Pastatas (11127, S326, IV 529)
10. Rokiškio kalvarijos pietų dalies ir kapinių statinių kompleksas (31864)

## Teritorijoje esančios vertingosios savybės:

4. Kapai
5. Paminklinė skulptūra „Švč. Mergelė Marija su vaikeliu“
6. Teritorijoje esantys kiti objektai:
  - 7. Kryžius I
  - 8. Stogastulpis

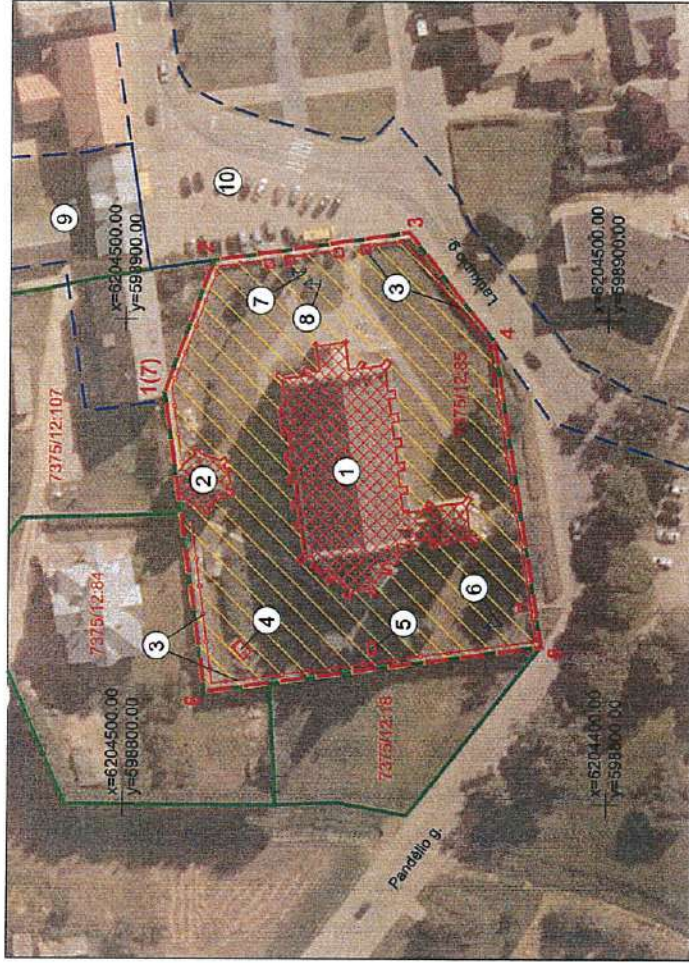

Teritorijos plotas - 5778 m<sup>2</sup>  
Vizualinės apsaugos pozonio plotas - 92078 m<sup>2</sup>



## KULTŪROS PAVELDO CENTRAS

Šv. apaštalo evangelisto Mato parapišės bažnyčios kompleksas (1011, G40KP, AIR 135)  
apibrėžtų teritorijos bei apsaugos zonos ribų plano projektas

Teritorijos bei apsaugos zonos ribas ir vertingasias savybes pažymėjo Duomenų skyriaus Urbanizuotų vietovių poskyrio	
vyresn. paminklotvarkininkas	Marius Skerniškis
Plano projektą sudarė Duomenų skyriaus vyresn. paminklotvarkininkas (k.p. Nr. 1GKV-1309)	Gervaldas Zabarauškas
paminklotvarkininkė	Irina Kaminskaitė
Plano projektą patikrino Duomenų skyriaus Urbanizuotų vietovių poskyrio vedėja	Violeta Bruzgelevičiūtė
Plano projektą priėmė	Virgilijus Kacinskas

2019-05-02

**ŠV. APAŠTALO EVANGELISTO MATO PARAPINĖS BAŽNYČIOS  
KOMPLEKSAS (1011, G40KP, AIR 135)**

APIBRĖŽTŲ TERITORIJOS BEI APSAUGOS ZONOS RIBŲ PLANAS, 2 LAPAS  
Nepriklausomybės a. 1, 1A, Rokiškio m., Rokiškio r. sav.



M 1 : 2 000 (viename cm - 20 m)

- Surtartiniai ženklai:**
- Neklinojamios kultūros vertybės apibrėžtos teritorijos ribos
  - Apibrėžtas neklinojamios kultūros vertybės vizualinės apsaugos pozonis
  - Apsaugos zonos ribų koordinuotų taškų numeriai
  - Geodeziškai matuotų sklypų ribos
  - $x=6162100.00$   
 $y=554900.00$  Koordinačių tinktelio sankirta

- Pastabos: 1. Neklinojamoji kultūros vertybė patenka į Rokiškio miesto istorinės dalies (17102) teritoriją.  
2. Neklinojamios kultūros vertybės teritorijos ribos, komplekso dalys, vertingosios savybės ir kitų objektai nustatyti 2012-10-09 neklinojamųjų kultūros paveldo vertinimo tarybos aktu Nr. KPD-RM-1822.

Taško Nr.	Koordinatės		Lapo nomenklatura
	Y (E) m	X (N) m	
1	598729.41	6204602.67	79/60
2	598830.45	6204616.92	
3	598857.15	6204620.71	
4	598861.78	6204621.37	
5	598896.95	6204614.33	
6	598918.78	6204616.08	
7	598921.64	6204617.01	
8	598928.08	6204617.92	
9	598944.92	6204619.89	
10	598947.25	6204621.81	
11	598948.20	6204621.95	
12	598974.21	6204625.88	
13	598989.72	6204628.43	
14	598992.74	6204628.93	
15	598999.92	6204630.52	
16	599012.88	6204632.38	
17	599014.30	6204622.56	
18	599017.47	6204602.35	
19	599019.85	6204586.94	
20	599022.14	6204573.11	
21	599026.51	6204548.35	
22	599026.94	6204546.36	
23	599027.36	6204544.58	
24	599032.04	6204514.00	
25	599041.87	6204446.92	
26	599049.34	6204393.66	
27	599051.18	6204382.06	
28	599052.47	6204373.60	
29	599052.07	6204362.73	
30	599054.41	6204359.03	
31	599058.27	6204336.24	

32	599060.31	6204324.84	
33	599058.39	6204324.43	
34	599058.77	6204322.07	
35	599060.34	6204312.10	
36	599039.91	6204308.36	
37	599036.08	6204307.55	
38	599022.23	6204305.40	
39	599013.60	6204304.90	
40	598990.21	6204299.57	
41	598983.36	6204300.34	
42	598952.94	6204295.86	
43	598919.46	6204291.16	
44	598856.76	6204309.59	
45	598830.88	6204267.82	
46	598800.87	6204279.32	
47	598761.29	6204295.49	
48	598733.48	6204323.18	
49	598745.11	6204348.05	
50	598759.15	6204377.32	
51	598764.38	6204380.39	
52	598721.93	6204387.43	
53	598717.79	6204413.37	
54	598716.43	6204444.04	
55	598718.01	6204467.79	
56	598736.33	6204467.05	
57	598750.01	6204478.99	
58	598748.64	6204484.53	
59	598744.14	6204515.61	
60	598739.55	6204538.68	
61	598737.24	6204550.05	
62	598737.19	6204550.50	
63	598736.12	6204560.40	
64	598735.50	6204564.06	
65	598729.41	6204602.67	

- Greta esantys neklinojamųjų kultūros paveldo objektai:**
9. Pastatas (11127, S326, IV 529)
  10. Rokiškio kalvarijos pietų dalies ir kapinių statinių kompleksas (31864)
  11. Pastatas (4833, IP 2321, S329, LA 413/2068)
  12. Prekybos namų pastatas (1009, S325, AIR 133)

13. Lietuvos Nepriklausomybės dešimtmečio paminklas (13510, D31, DV 2362)
14. Pastatas (2280, IP 1238, LA 413/2065)
15. Pastatas (957, IP 1008, LA 413/2066)

Vizualinės apsaugos pozonio plotas - 92078 m<sup>2</sup>



**KULTŪROS PAVELDO  
CENTRAS**

Šv. apaštalo evangelisto Mato parapiinės bažnyčios komplekso (1011, G40KP, AIR 135) apibrėžtų teritorijos bei apsaugos zonos ribų plano projektas	
Teritorijos bei apsaugos zonos ribas ir vertingąsias savybes pažymėjo Duomenų skyrius	
Urbanizuotų vietovių poskyrio	
vyresn. paminklotvarkininkas	Marius Skerniškis
Plano projektą sudarė Duomenų skyrius	
vyresn. paminklotvarkininkas (k.p. Nr. 1GKV-1309)	Gervaldas Zabarauškas
paminklotvarkininkė	Irina Kaminskaitė
Plano projektą patikrino Duomenų skyrius Urbanizuotų vietovių poskyrio	
vedėja	Violeta Bruzelevičiūtė
Plano projektą priėmė	
direktorius	Virgilijus Kačinskas

TVIRTINU  
Kultūros paveldo departamento prie  
Kultūros ministerijos Panevėžio skyrius  
vedėjas  
Arūnas Umbrasas  
2020 m. 06 mėn. 18 d.

(pareigų pavadinimas, vardas ir pavardė,  
parašas, data)

**Kultūros paveldo departamento prie Kultūros ministerijos Panevėžio skyrius**  
(išdavusios institucijos pavadinimas)

**TVARKYBOS DARBŲ PROJEKTAVIMO SĄLYGOS**  
2020-06-18 Nr. EP-16  
Panevėžys

- 1. Kultūros paveldo objektas:** Šv. apaštalo evangelisto Mato parapiinės bažnyčios  
(pavadinimas, adresas, unikalus Kultūros vertybių registre)  
komplekso (u.k. 1011) Šv. apaštalo evangelisto Mato bažnyčia, Nepriklausomybės a. 1, Rokiškio m., Rokiškio miesto sen., Rokiškio r. sav., u.k. 22373.
- 2. Unikalus Nekilnojamojo turto registro Nr.** 7386-8000-1013, skl. 7375-0011-0092
- 3. Kultūros paveldo objekto valdytojas:** Rokiškio Šv. apaštalo evangelisto Mato parapija,  
(juridinio asmens pavadinimas arba fizinio asmens vardas, pavardė, juridinio asmens kodas,  
a.k. 191266780, Nepriklausomybės a. 1A, Rokiškis, tel. 8 (687) 58 342, el. paštas:  
fizinio asmens gimimo data, juridinio arba fizinio asmens adresas, telefono Nr., el. pašto adresas)  
rokiskioparapija@gmail.com
- 4. Tvarkybos darbų projektavimo sąlygos:**
  - 4.1. tvarkybos darbų rūšis ar rūšys:** restauravimas, konservavimas, remontas, apsaugos techninių priemonių įrengimas.
  - 4.2. konkretūs paveldosaugos reikalavimai:**

Rokiškio Šv. apaštalo evangelisto Mato parapiinės bažnyčios (u.k. 22373), Nepriklausomybės a. 1, Rokiškyje, bažnyčios vidaus patalpų tvarkybos darbų projektas turi atitikti kultūros vertybių apsaugą, naudojimą ir tvarkymą reglamentuojančių teisės aktų ir dokumentų reikalavimams. Projektuojant vadovautis prieš projektavimą atliktų tyrimų išvadamis, užtikrinti vertingųjų savybių, nustatytų nekilnojamojo kultūros paveldo vertinimo tarybos aktu 2019-03-12 Nr. KPD-RM-1822/1, išsaugojimą. Laikytis Lietuvos Respublikos kultūros ministro įsakymais 2005-04-20 Nr. ĮV-158, 2007-06-04 Nr. ĮV-330, 2010-02-24 Nr. ĮV-130, 2013-09-25 Nr. ĮV-663, 2014-05-13 Nr. ĮV-341 patvirtintų paveldo tvarkybos reglamentų reikalavimų.

Tvarkybos darbų projektą gali rengti tik projektuotojai, turintys NKPA specialisto atestatą, suteikiantį teisę vykdyti atitinkamos rūšies ir specializacijos veiklą (NKPAĮ 23<sup>1</sup> str. 1 d.).

Privaloma atlikti projekto paveldosaugos (specialiąją) ekspertizę.
  - 4.3. privalomi atlikti taikomieji bei kiti tyrimai:** -  
PRIDEDAMA. Projektiniai pasiūlymai, kuriems buvo pritarta - 171 lapas.  
Tvarkybos darbų projektavimo sąlygas parengė:

\_\_\_\_\_  
Vyriausioji specialistė  
(pareigų pavadinimas)

\_\_\_\_\_  
Birutė Beresnevičienė  
(parašas) (vardas ir pavardė)  
A.V.

Tvarkybos darbų projektavimo sąlygos išduotos (įteiktos) patalpintos KPEPIS ir išsiųstos el. p. rokiskioparapija@gmail.com, direktorius@senamiescio.lt

\_\_\_\_\_  
(valdytojo ar jo įgalioto asmens pareigos,  
nurodoma juridinio asmens atveju)

\_\_\_\_\_  
(parašas)

\_\_\_\_\_  
(vardas ir pavardė)

\_\_\_\_\_  
(data)

A.V. (juridinio asmens atveju, jeigu  
antspaudą privaloma turėti)

# AIŠKINAMASIS RAŠTAS

## I. ĮŽANGA

<b>Užsakovas (statytojas):</b>	Rokiškio Šv. apaštalo ir evangelisto Mato parapija. Reg. k. 191266780 Adresas: Nepriklausomybės a. 1a, LT-42114 Rokiškis
<b>Projekto pavadinimas:</b>	Rokiškio Šv. Apašt. Evang. Mato parapiinės bažnyčios (unik. kodas 22373), Nepriklausomybės a. 1, Rokiškyje, vidaus patalpų tvarkybos (restauravimo, konservavimo, remonto, apsaugos techninių priemonių įrengimo) darbų projektas
<b>Teritorija:</b>	Rokiškio miesto istorinė dalis (kodas 17102); Šv. apaštalo evangelisto Mato parapiinės bažnyčios kompleksas (kodas 1011)
<b>Statinio kategorija:</b>	Ypatingas (kultūros paveldo statinys Unik. Nr. 22373)
<b>Dalis:</b>	Tvarkybos darbai (TvTP)
<b>Projekto kodas</b>	SP-217-0203-20-TvTP

## II. PROJEKTO RENGIMO DOKUMENTAI

### *Išėities duomenys, specialiųjų tyrinėjimų ataskaitos, projektinių pasiūlymų rengimo dokumentai:*

- Kultūros vertybių registro duomenys: Šv. apaštalo evangelisto Mato parapiinės bažnyčios komplekso Šv. apaštalo evangelisto Mato bažnyčia (kodas 22373); Šv. apaštalo evangelisto Mato parapiinės bažnyčios kompleksas (kodas 1011); Rokiškio miesto istorinė dalis (kodas 17102);
- Nuosavybės dokumentai.
- Užsakovo suformuluota užduotis.
- Tvarkybos darbų projektavimo sąlygos. 2020-06-18. Nr. EP-16. Panevėžys.
- Žvalgomieji polichromijos tyrimai. Aut. A. Kaušiniene. 2016m.
- Polichrominiai tyrimai. Aut. A. Kaušiniene. 2019m.
- Rokiškio Šv. apaštalo evangelisto Mato bažnyčios presbiterijos skliauto dažymo mėginių stratigrafiais ir cheminiais dažų sluoksnių tyrimais. Aut. E. Gražėnaitė. 2019m.
- Bažnyčios vidaus tinko užterštumo ir sudėties tyrimais. Aut. J. Mendelevičius. 2020m.
- Sienų polichrominio deko konservavimo, restauravimo darbų programa. Aut. A. Kaušiniene. 2020m.

### *Rengiant projektinius pasiūlymus vadovautasi šiais normatyviniais dokumentais:*

#### ĮSTATYMAI:

- Lietuvos Respublikos statybos įstatymą (Žin., 1996, Nr. 32-788; 2001, Nr. 101-3597);
- Lietuvos Respublikos nekilnojamojo kultūros vertybių apsaugos įstatymas (2004 m. rugsėjo 28 d. Nr. IX-2452);
- Lietuvos Respublikos civilinis kodeksas (Žin., 2000, Nr. 74-2262);
- Lietuvos Respublikos autorių teisių ir gretutinių teisių įstatymą (Žin., 1999, Nr. 50-1598; 2003, Nr. 28-1125);

## PAVELDO TVARKYBOS DOKUMENTAI:

KVAL. PATV. DOK. NR.	 UAB „SENAMIESČIO PROJEKTAI“			STATINIO PROJEKTO PAVADINIMAS Rokiškio Šv. Apašt. Evang. Mato parapiinės bažnyčios (unik. kodas 22373), Nepriklausomybės a. 1, Rokiškyje, vidaus patalpų tvarkybos (restauravimo, konservavimo, remonto, apsaugos techninių priemonių įrengimo) darbų projektas	
A1132/ KPD3880	PV	R. Buitkus 	2020 09	STATINIO PAVADINIMAS Šv. apaštalo evangelisto Mato parapiinės bažnyčios komplekso Šv. apaštalo evangelisto Mato bažnyčia (kodas 22373)	
	ARCH	A.Širvys 	2020 09	DOKUMENTO PAVADINIMAS Aiškinamasis raštas	
				Laida	0
Kalba	UŽSAKOVAS (STATYTOJAS) Rokiškio Šv. apaštalo ir evangelisto Mato parapija.			DOKUMENTO ŽYMUO	Lapas
LT				SP-217-0203-20-TvTP-AR	Lapų
					1
					61

- PTR 1.01.01:2005 „Paveldo tvarkybos reglamentų rengimo taisyklės“
- PTR 3.02.01:2014 „Tvarkybos darbų projektavimo sąlygų išdavimo taisyklės“
- PTR 3.06.01:2007 „Kultūros paveldo tvarkybos darbų projektų rengimo taisyklės“
- PTR 3.08.01:2013 „Tvarkybos darbų rūšys“
- PTR 3.06.01:2014 „Kultūros paveldo tvarkybos darbų projektų rengimo taisyklės“.
- PTR 3.02.01:2014 „Tvarkybos darbų projektavimo sąlygų išdavimo taisyklės“.
- PTR 3.08.01:2013 „Tvarkybos darbų rūšys“.
- PTR 2.03.01:2010 „Betono, molio, medinių konstrukcijų tvarkyba“.
- PTR 2.03.01:2010 „Betono, molio, medinių konstrukcijų sutvirtinimas cheminėmis priemonėmis“.
- PTR 2.04.01:2010 „Medžio ir stalių gaminių tvarkyba“.
- PTR 2.04.02:2010 „Medžio apdaila ir stalių gaminių sutvirtinimas cheminėmis priemonėmis“.
- PTR 2.06.02:2006 „Interjerų dekoratyvinių dangų, dekoratyvinio tinko, tinkuotų, dažytų paviršių. Bendrieji reikalavimai“.
- PTR 2.06.02:2010 „Interjero dekoratyvinių dangų dekoratyvinio tinko, tinkuotų, dažytų paviršių tvarkyba“;
- PTR 2.07.01:2006 „Sienų tapyba. Bendrieji reikalavimai“.
- PTR 2.05.01:2010 „Metalų gaminių ir metalo konstrukcijų tvarkyba“.
- PTR 2.05.02:2010 „Metalų gaminių ir metalo konstrukcijų sutvirtinimas cheminėmis priemonėmis“.

### LIETUVOS STANDARTAI:

Lietuvos standartas LST 1516:2015 „Statinio projektas. Bendrieji įforminimo reikalavimai“.

### III. BENDRIEJI DUOMENYS

Rokiškio Šv. Apašt. Evang. Mato parapiinės bažnyčios (unik. kodas 22373), Nepriklausomybės a. 1, Rokiškyje, vidaus patalpų tvarkybos (restauravimo, konservavimo, remonto) darbų projektas parengtas remiantis šiuo metu galiojančiais reglamentais bei teisės aktais.

Bažnyčia, kurioje bus atliekami tvarkybos (restauravimo, konservavimo, avarijos grėsmės pašalinimo) darbai stovi Rokiškio miesto istorinė dalis (kodas 17102) teritorijoje ir priklauso Šv. apaštalo evangelisto Mato parapiinės bažnyčios kompleksui (kodas 1011)

Bažnyčia įrašyta į nekilnojamojų kultūros vertybių registrą, unikalus objekto kodas 22373. Vertingųjų savybių pobūdis: Architektūrinis (lemiantis reikšmingumą retas); Dailės (lemiantis reikšmingumą retas); Istorinis (lemiantis reikšmingumą svarbus); Sakralinis (lemiantis reikšmingumą svarbus).

#### Vertingosios savybės:

- 1.1.2. tūrinė erdvinė kompozicija - **halinis, stačiakampio plano su penkiasiene apside V pusėje, laiptinėmis abipus apsidės ir priebažnyčiu R pusėje bažnyčios tūris, PV kampe vienaukšte zakristija sujungtas su kvadratinio plano trijų tarpinių varpinės bokštu, su pastoge virš halinės dalies ir „T“ raidės formos kripta po presbiterija** (-; būklė gera; TRP 1; BR Nr. 1-10; IKONOGR Nr. 1-10, 16-21; FF Nr. 1-5, 21-26; 2012 m.); **stogo forma - halinės dalies, priebažnyčio ir P zakristijos - dvišlaitė, apsidės - penkiašlaitė, laiptinių - trišlaitė, varpinės bokšto - šešiašlaitės piramidės** (-; būklė gera; BR Nr. 1; IKONOGR Nr. 3-5, 8, 9, 17-21; FF Nr. 1-4, 21-27, 30, 44, 56, 58, 59, 62; 2012 m.); **dangos medžiaga ar jos tipas - halinės dalies ir apsidės skalūno plokštelių dangos tipas** (-; būklė patenkinama; IKONOGR Nr. 19; FF Nr. 27, 52, 59, 75; 2012 m.); **kiti stogo elementai - laiptuoti ažūriniai raudonų plytų mūro R ir V frontonų parapetai, užbaigti betoniniais kryžiais** (-; būklė patenkinama; IKONOGR Nr. 19; FF Nr. 27, 28, 59; 2012 m.);
- 1.1.3. aukštų išplanavimas - **simetriškas, trijų navų su prienaviu R dalyje ir virš jo įrengtu vargonų choru, pagalbinėmis patalpomis abipus presbiterijos ir virš jų įrengtomis emporomis: Š empora - fundatorių lože - ir P empora** (-; būklė gera; BR Nr. 2-4, 8-10; IKONOGR Nr. 2-4, 10, 23, 24, 26; FF Nr. 86-88, 109-126, 133-136, 248, 249, 299, 310, 321, 322, 327, 328, 346; 2012 m.); **sienų angos, nišos - pusapskritės, smailiaarkės, segmentinių sąramų vidaus patalpų angos ir nišos** (-; būklė gera; BR Nr. 2-4, 8-10;

SP-217-0203-20-TvTP-AR	Lapas	Lapų	Laida
	2	61	0

IKONOGR Nr. 2, 10, 14, 23, 24; FF Nr. 81-83, 86, 92, 93, 97, 98, 105, 106, 119, 125, 134, 135, 175-185, 218, 219, 242, 249, 284, 287, 299-302, 310-313, 317-319, 322, 325, 326, 328-330, 346-348, 351-359, 361, 363, 371; 2012 m.);

- 1.1.4. fasadų architektūrinis sprendimas - **fasadų architektūrinio sprendimo visuma** (-; būklė gera; BR Nr. 2-10; IKONOGR Nr. 1-5, 8, 9, 17-22, 25; FF Nr. 21-80; 2012 m.); **fasadų architektūros tūrinės detalės - plytų mūro smailioji arka ir galerija su profiliuotų plytų mūro ažūrinėmis sienutėmis, jungianti varpinės bokštą su bažnyčia** (-; būklė gera; BR Nr. 5, 9; IKONOGR Nr. 9, 17, 18, 21, 25; FF Nr. 23, 43, 51, 53; 2012 m.); **plytų mūro P fasado pastogės portalas su vimperga** (-; būklė gera; BR Nr. 9; IKONOGR Nr. 9, 17, 18; FF Nr. 43, 52; 2012 m.); **varpinės bokšto II ir III tarpsnio stačiakampiai plytų mūro stulpeliai su dvišlaičiais betoniniais stogeliais, III tarpsnio varpų angų vimpergos su betoniniais kryžiažiedžiais** (-; būklė gera; BR Nr. 5-7; IKONOGR Nr. 8, 9, 17-21; FF Nr. 21-24, 43-46; 2012 m.); **stačiakampio plano, 1 a. plytų mūro P zakristijos priestatas su R ir V fasadų langų angų vimpergomis, užbaigtomis betoniniais kryžiais** (-; būklė gera; BR Nr. 1, 3, 5, 9; IKONOGR Nr. 7, 16-18; FF Nr. 23, 43, 56; 2012 m.); **kvadratinio plano, 1 a. plytų mūro priebažnytis su R portalo vimperga, vainikuojama betoniniu kryžiumi** (-; būklė gera; BR Nr. 1, 3-8; IKONOGR Nr. 2, 3, 5, 7, 8, 16-18, 20, 22; FF Nr. 21, 22, 25, 26, 29, 30, 34, 39; 2012 m.); **Š fasado plytų mūro smailiaarkis R ir aklinais užmūrytas V portalai, vainikuojami vimpergų su betoniniais kryžiais** (-; būklė gera; BR Nr. 1, 3, 7; FF Nr. 25, 72, 74, 77, 78; 2012 m.); **trisieniai plytų mūro Š ir P laiptinių priestatai abipus apsidės** (-; būklė gera; BR Nr. 1, 3-7; IKONOGR Nr. 2, 4, 7, 8, 21; FF Nr. 24, 58, 61, 62; 2012 m.); **laiptuoti fasadų kontraforsai, su vienslaičiais ir dvišlaičiais betoniniais stogeliais** (-; būklė gera; BR Nr. 1-7; IKONOGR Nr. 2, 4-9, 16-22; FF Nr. 21-26, 34, 41-43, 58, 61, 66, 69, 72, 74, 76; 2012 m.); **tašyto akmens blokų apsidės fasadų prieduobės prie kriptos švieslangių** (-; būklė gera; BR Nr. 1, 3; FF Nr. 66, 68; 2012 m.); **tašyto akmens blokų išorės laiptai prie įėjimų** (-; būklė gera; BR Nr. 1, 3; FF Nr. 30, 31, 34, 38-40, 49, 50, 61, 64, 69, 70, 78, 79; 2012 m.);
- 1.1.5. konstrukcijos - **pamatas su rūsio sienomis ir tašytų akmenų blokų cokoliu** (pamatas netyrinėtas; cokolio ir rūsio sienų būklė gera; BR Nr. 2, 5-7; IKONOGR Nr. 8-9; FF Nr. 34, 38, 39, 49, 50, 61, 66, 68, 72, 73, 78, 82, 83, 86-88, 97; 2012 m.); **molio plytų mūro sienos** (-; būklė patenkinama; BR Nr. 2-10; IKONOGR Nr. 2-11, 17-22; FF Nr. 21-31, 34, 38-70, 72-80; 2012 m.); **kriptos tinkuoto plytų mūro skliautai: P patalpos kryžminis skliautas, centrinės dalies žvaigždiniai skliautai, atremti į aštuonkampio skerspjūvio piliorius, Š patalpos skliautelių ant metalinių sijų perdanga su dangčiu karstui nuleisti, skliautuoti praėjimai rūsio sienose** (-; būklė gera; BR Nr. 2, 9; IKONOGR Nr. 3, 10-11; FF Nr. 81, 82, 86-88, 96, 97; 2012 m.); **bažnyčios halinės dalies ir vargonų choro tinkuoto plytų mūro smailėjantys kryžminiai su nerviūromis ir ramstinėmis arkomis skliautai, atremti į kolonų pluošto pavidalo piliorius ir piliastus** (-; būklė gera; BR Nr. 8-10; IKONOGR Nr. 2-4, 23, 24; FF Nr. 110, 113-116, 120, 122-124, 127-130; 2012 m.); **presbiterijos ir prienvio centrinės dalies tinkuoto plytų mūro žvaigždiniai su nerviūromis skliautai, remiami kolonų pluošto pavidalo piliastų, prienvyje - vargonų chorą laikančių piliorių su priešietomis kolonomis** (-; būklė gera; BR Nr. 8, 9; IKONOGR Nr. 2, 3, 24; FF Nr. 109, 111, 117, 125, 132, 134, 135, 138; 2012 m.); **prienvio šoninių travėjų, P zakristijos centrinės dalies, P zakristijos prieangio, žemutinės ložės, fudatorių ložės, P emporos tinkuoto plytų mūro kryžminiai su nerviūromis skliautai** (-; būklė gera; BR Nr. 8-10; IKONOGR Nr. 2, 23; FF Nr. 109, 123, 124, 131, 132, 299, 300, 315, 321, 334, 348; 2012 m.); **priebažnyčio, P zakristijos P ir Š dalių, III a. patalpos virš P emporos tinkuoto plytų mūro cilindriniai skliautai** (-; būklė gera; BR Nr. 9; FF Nr. 105, 106, 299, 300, 363; 2012 m.); **Š ir P laiptinių tinkuoto plytų mūro kupolo dalies pavidalo skliautai, varpinės bokšto I tarpsnio tinkuoto plytų mūro kupolinis skliautas su apvalia anga varpo virvėms** (-; būklė gera; BR Nr. 9; FF Nr. 360, 370; 2012 m.); **varpinės bokšto II-III tarpsnio medinės sijinės perdangos tipas** (-; būklė patenkinama; FF Nr. 375; 2012 m.); **medinė santvarinė su statramsčiais ant plytų mūro stulpų stogo konstrukcija** (-; būklė patenkinama; IKONOGR Nr. 3, 4; FF Nr. 364-368; 2012 m.); **funkcinė įranga - Š ir P laiptinių sraigtiniai betoninių pakopų laiptai su centriniu mediniu stulpu, laiptų aikštelės** (-; būklė patenkinama; BR Nr. 2-4; FF Nr. 355-357, 359-360; 2012 m.); **trapecijų plano su įgaubimu bažnyčios R sienoje vargonų choro laiptinė prienvyje su sraigtiniais betoninių pakopų laiptais, centriniu mediniu stulpu ir metalo vamzdžių turėklais** (-; būklė patenkinama; BR Nr. 3, 4, 10; FF Nr. 352, 354; 2012 m.); **medinių laiptų į pastogę, varpinės bokšto laiptų tipas** (-; būklė patenkinama; FF Nr. 363, 372, 373; 2012 m.); **medinė varpo pakabinimo konstrukcija** (-; būklė patenkinama; FF Nr. 377; 2012 m.); **technologinė įranga - varpinės bokšto laikrodis: mechanizmas**

SP-217-0203-20-TvTP-AR	Lapas	Lapų	Laida
	3	61	0

su signatūrine plokštele su įrašu (žr. priedą Nr. 1.2.) medinėje dėžėje (-; būklė bloga - laikrodis neveikia; FF Nr. 373, 374; 2012 m.); ciferblatai bokšto V, R ir P fasaduose (-; būklė patenkinama; FF Nr. 47; 2012 m.); medinis pakėlimo mechanizmas bažnyčios pastogėje (-; būklė patenkinama; FF Nr. 369; 2012 m.); inžinerinė įranga - P zakristijos aliejiniai dažais dažytų neglazūruotų koklių krosnis su karūna (aukštis - 243 cm, plotis - 93 cm, gylis - 75 cm; būklė patenkinama; FF Nr. 300, 304; 2012 m.); fundatorių ložės glazūruotų ornamentuotų koklių krosnis su aklinomis ir ažūrinėmis ornamentuotomis durelėmis (aukštis - 117 cm, plotis - 190 cm, gylis - 83 cm; būklė bloga; FF Nr. 327, 329, 342; 2012 m.); stalių ir kiti gaminiai - ažuolinės įsprūdinės dvivėrės su ornamentine drožyba ir architektūriniu impostu su horeljefu „Šv. Matas“ ir Tyzenhauzų herbu R portalo durys (-; būklė patenkinama, apatinės durų dalies bloga; BR Nr. 5; FF Nr. 34-37; 2012 m.); ažuolinės įsprūdinės dvivėrės su ornamentine drožyba ir Tyzenhauzų herbu centrinio įėjimo durys priebažnytyje (vidinės medinių gročių įstiklinos durys įstatytos naujai; būklė patenkinama; FF Nr. 105-107; 2012 m.); ažuolinių lentų su Tyzenhauzų herbais durys: dvivėrės priebažnyčio Š ir P durys, vienvėrės Š ir P laiptinių durys (-; būklė patenkinama; BR Nr. 6, 7; FF Nr. 30-33, 39, 40, 64, 70, 71; 2012 m.); ažuolinių vertikaliai sukaltų lentų dvivėrės su ornamentuotu impostu bažnyčios Š fasado durys (-; būklė patenkinama; BR Nr. 7; FF Nr. 79; 2012 m.); ažuolinės įsprūdinės vienvėrės durys tarp presbiterijos ir P zakristijos prieangio su ornamentine drožyba ir reljefu „Palyginimas apie rauges“ presbiterijos pusėje (Mt 13, 24-30) (-; būklė patenkinama; BR Nr. 15; FF Nr. 284, 285, 318-320; 2012 m.); fundatorių ložės medinės vienvėrės durys su bronziniu ornamentiniu dekoru ir dvylika siužetinių reljefų Tyzenhauzų giminės protėvių karinių žygių tema puošta ložės pusės apkala (u.k. 10013, DR 921, suolai, klaupkos, durys su skulptūromis ir horeljefais) (aukštis - 237 cm, plotis - 100 cm; būklė patenkinama; FF Nr. 329, 337-341; 2012 m.); ažuolinių įsprūdinė vienvėrių durų iš presbiterijos į žemutinę ložę su ornamentine drožyba medžiagos, technikos ir dekoro tipas (-; būklė patenkinama; FF Nr. 325, 326; 2012 m.); ažuolinės įsprūdinės vienvėrės su ornamentine drožyba ir Tyzenhauzų herbais durys tarp P zakristijos ir P zakristijos prieangio, tarp P zakristijos prieangio ir P laiptinės, tarp žemutinės ložės ir Š laiptinės (-; būklė patenkinama; FF Nr. 301, 302, 311-313, 322, 323; 2012 m.); ažuolinių vertikaliai sukaltų lentų vienvėrės varpinės V fasado, bažnyčios P fasado pastogės, varpinės Š fasado II tarpsnio, P emporos, P laiptinės III a. durys (-; būklė patenkinama; FF Nr. 50, 52-55, 351, 361, 362; 2012 m.); ažuolinės įsprūdinės vienvėrės su ornamentine drožyba vargonų choro laiptinės durys (-; būklė patenkinama; FF Nr. 353; 2012 m.); metaliniai durų apkaustai, jų tipas (-; būklė patenkinama; FF Nr. 30-35, 37, 39, 54, 55, 64, 70, 71, 79, 105-107, 301, 302, 312, 313, 318, 323, 351, 353, 361; 2012 m.); durų iš presbiterijos į žemutinę ložę grotos (aukštis - 300 cm, plotis - 106 cm; būklė patenkinama; FF Nr. 287, 288, 326; 2012 m.); sakyklos gročių tvorelė (aukštis - 154 cm; būklė patenkinama; FF Nr. 220, 221, 225, 241; 2012 m.); skulptūros „Pieta“ gročių tvorelė (aukštis - 118 cm; būklė patenkinama; IKONOGR Nr. 15; FF Nr. 121, 192; 2012 m.); Kristaus kapo altoriaus gročių tvorelė (aukštis - 225 cm; būklė patenkinama; IKONOGR Nr. 14; FF Nr. 217; 2012 m.); krikščionys gročių tvorelė (aukštis - 118 cm; būklė patenkinama; FF Nr. 242; 2012 m.); metaliniai vienos varčios kriptos vartai (-; būklė patenkinama; FF Nr. 359; 2012 m.); metalinės kriptos švieslangių konstrukcijos (-; būklė patenkinama; FF Nr. 89; 2012 m.); šešių ažuolinių klausyklių su ornamentine drožyba, Tyzenhauzų herbu ir skulptūromis komplektas (u.k. 10012, DR 920, klausyklos (4) su skulptūromis ir horeljefais): Š navos klausykla I (aukštis be skulptūros - apie 380 cm, plotis - 210 cm, gylis - 146 cm; būklė patenkinama; FF Nr. 258; 2012 m.) su trimis skulptūromis „Než. šventasis kunigas“ I, „Šv. Kazimieras“ ir „Šv. Jonas Nepomukas“ (aukštis - 60 cm; būklė patenkinama; FF Nr. 259-261; 2012 m.), Š navos klausykla II (aukštis be skulptūros - apie 380 cm; būklė patenkinama; BR Nr. 14; FF Nr. 262; 2012 m.) su trimis skulptūromis „Než. šventasis kunigas“ II, „Šv. Augustinas“ I ir „Šv. Arkangelas Mykolas“ (aukštis, išskyrus Arkangelo - 60 cm, būklė patenkinama; FF Nr. 263-265; 2012 m.), Š navos klausykla III (aukštis be skulptūros - apie 380 cm; būklė patenkinama; FF Nr. 266; 2012 m.) su trimis skulptūromis „Než. šventoji vienuolė“ I, „Šv. Marija Egiptietė“ (?) ir „Šv. Hiacintas“ (aukštis - 60 cm; būklė patenkinama; FF Nr. 267-269; 2012 m.), P navos klausykla IV (aukštis be skulptūros - apie 380 cm; būklė patenkinama; FF Nr. 270; 2012 m.) su trimis skulptūromis „Než. šventasis kunigas“ III, „Než. šventoji vienuolė“ II ir „Šv. Jeronimas“ I (aukštis - 60 cm; būklė patenkinama; FF Nr. 271-273; 2012 m.), P navos klausykla V (aukštis be skulptūros - apie 380 cm; būklė patenkinama; FF Nr. 274; 2012 m.) su trimis skulptūromis „Šv. Aloyzas“ (?), „Šv. Marija Magdalieta“ ir „Šv. Pranciškus Asyžietis“ (aukštis - 60 cm; būklė patenkinama; FF Nr. 275-277; 2012 m.), P navos klausykla VI (aukštis be skulptūros - apie 380 cm; būklė patenkinama; FF Nr. 278;

SP-217-0203-20-TvTP-AR	Lapas	Lapų	Laida
	4	61	0

2012 m.) su trimis skulptūromis „Než. šventasis vyskupas“ I, „Karalius Dovydas“ I ir „Erodiada“ (aukštis - 60 cm; būklė patenkinama; FF Nr. 279, 280; 2012 m.); trys ažuolinės klausyklos su ornamentine drožyba ir Tyzenhauzų herbu (BR Nr. 14): Š navos klausykla VII (aukštis - 245 cm, plotis - 140 cm, gylis - 122 cm; būklė patenkinama; FF Nr. 281; 2012 m.), P navos klausykla VIII (aukštis - 245 cm, plotis - 170 cm, gylis - 122 cm; būklė patenkinama; FF Nr. 282; 2012 m.), P navos klausykla IX (aukštis - 257 cm, plotis - 160 cm, gylis - 122 cm; būklė patenkinama; FF Nr. 283; 2012 m.); ažuolinis presbiterijos suolų komplektas (u.k. 10013, DR 921, suolai, klaupkos, durys su skulptūromis ir horeljefais): suolai I-IV su ornamentine ir animalistine drožyba bei keturiomis skulptūromis „Angelas“ I-IV su bronziniais kandelabrais (aukštis - 325 cm, plotis - 140 cm, gylis - 39 cm, skulptūrų aukštis - 165 cm; būklė patenkinama BR Nr. 15; FF Nr. 284-288; 2012 m.), stalės I su ornamentine drožyba, Tyzenhauzų herbais ir penkiomis skulptūromis (aukštis - 380 cm, plotis - 280 cm, gylis - 130 cm; būklė patenkinama; BR Nr. 15; FF Nr. 289; 2012 m.): „Než. šventoji abatė“, „Než. šventasis apaštalas“ I, „Šv. Jurgis“, „Šv. Stanislovas“ ir „Šv. Cecilija“ I (skulptūros „Šv. Jurgio“ aukštis - 90 cm, kitų skulptūrų aukštis - 60-65 cm; būklė patenkinama; FF Nr. 290-292; 2012 m.), stalės II su ornamentine drožyba, Tyzenhauzų herbu ir penkiomis skulptūromis (aukštis - 380 cm, plotis - 280 cm, gylis - 130 cm; būklė patenkinama; FF Nr. 293; 2012 m.): „Než. šventasis valdovas“, „Šv. Kristoforas“, „Šv. Teresė Avilietė“ (?), „Než. šventasis abatas“ ir „Šv. Kotryna Aleksandrietė“ (skulptūros „Šv. Kristoforo“ aukštis - 70 cm, kitų skulptūrų aukštis - 60-65 cm; FF Nr. 294-297; 2012 m.); septyni ažuolinių suolų-klaupų komplektai (tarp Š piliorių komplektai I-IV, tarp P piliorių - V-VII) su drožybiniu dekoru (komplekto - dvieilių suolų poros - aukštis - 98 cm, plotis - 189 cm, gylis - 167 x 2 cm; būklė patenkinama; FF Nr. 117, 120, 298; 2012 m.); centrinės navos medinių suolų komplektų medžiagos ir formos tipas (-; būklė patenkinama; FF Nr. 110; 2012 m.);

- 1.1.6. vidaus dekoras - fundatorių kriptos vidaus dekoras - Reinoldo Tyzenhauzo antkapinis paminklas su sarkofagu ir kryžiumi (-; -; FF Nr. 92, 93; 2012 m.): marmurinis su skulptūriniu dekoru sarkofagas su Reinoldo Tyzenhauzo palaikais ažuoliniame ir bronziniame karstuose (aukštis - 115 cm, ilgis - 250 cm, plotis - 115 cm; būklė patenkinama; FF Nr. 93; 2012 m.), marmurinis postamentas su įrašu (žr. priedą Nr. 2.1.) (aukštis - 110 cm, plotis - 250 cm, gylis - 115 cm; būklė gera; FF Nr. 93; 2012 m.), akmeninis paminklo nišos kryžius su bronzine skulptūra „Nukryžiuotasis“ I ir įrašu „I.N.R.I.“ (aukštis - 130 cm nuo sarkofago viršaus; būklė patenkinama; FF Nr. 94; 2012 m.); Tyzenhauzų paminklas: marmurinis su bronziniais elementais altoriaus formos paminklas (aukštis - 380 cm; būklė patenkinama; FF Nr. 98; 2012 m.), Elenos Tyzenhauzaitės epitafinė lenta su reljefiniu portretu ir įrašu (žr. priedą Nr. 2.2.) (u.k. 13513, DV 2365, Elenos Tyzenhauzaitės memorialinė lenta su bareljefu) (aukštis - 126 cm, plotis - 54 cm, portreto skersmuo - 45 cm; būklė patenkinama; FF Nr. 99; 2012 m.), Konstantino, Vladislovo Tyzenhauzų, Valerijos Tyzenhauzaitės-Vankavičienės ir Elenos Tyzenhauzaitės epitafinė lenta su Tyzenhauzų ir Vankavičių herbais ir įrašu (žr. priedą Nr. 2.3.) (aukštis - 126 cm, plotis - 100 cm; būklė patenkinama; FF Nr. 100; 2012 m.), Zbignevo Tyzenhauzo memorialinė lenta su reljefiniu portretu ir įrašu (žr. priedą Nr. 2.4.) (u.k. 13514, DV 2366, Zbignevo Tyzenhauzo memorialinė lenta su bareljefu) (aukštis - 126 cm, plotis - 54 cm, portreto skersmuo - 45 cm; būklė patenkinama; FF Nr. 101; 2012 m.), mozaika „Aušros vartų Švč. Mergelė Marija“ bronzos rémuose (skersmuo - 57 cm; būklė patenkinama, 2012 m. saugoma zakristijoje; FF Nr. 102; 2012 m.); marmurinė Krošinskių memorialinė lenta su bronziniais keturių evangelistų medalionais, įrašu (žr. priedą Nr. 2.5.) ir Elenos Vainaitės-Jaseneckienės-Krošinskienės-Tyzenhauzienės epitafinė lenta su Krošinskių, Vainų, Tyzenhauzų herbais ir įrašu (žr. priedą Nr. 2.6.) (memorialinės lentos aukštis - 94 cm, plotis - 248 cm, epitafinės lentos aukštis - 49 cm, plotis - 37 cm; būklė patenkinama; FF Nr. 83-85; 2012 m.); marmurinė Jano Pšezdeckio epitafinė lenta su bronziniu medalionu „Prieglauđa pas Jėzų“ ir įrašu (žr. priedą Nr. 2.7.) (aukštis - 45 cm, plotis - 100 cm; būklė patenkinama; FF Nr. 95; 2012 m.); fundatorių kriptos įmontuota įranga - marmurinis su bronzos elementais ir granito bei medžio pakyla altorius su įrašais (žr. priedą Nr. 2.8.) (aukštis - 130 cm, plotis - 177 cm, gylis - 105; būklė patenkinama; FF Nr. 87, 88, 90, 91; 2012 m.); bronzinis kronšteinas lempai (aukštis - 125 cm; būklė patenkinama; FF Nr. 103; 2012 m.); bažnyčios halinės dalies vidaus dekoras - trys presbiterijos vitražai: PV sienos lango vitražas I „Šv. Adalbertas“ su įrašu „ST. ADALBERTUS MARTYR“ (-; būklė bloga; FF Nr. 139, 140; 2012 m.), V sienos lango vitražas II „Šv. Stanislovas“ su įrašu „ST. STANISLAUS EPPUS“ (-; būklė bloga; FF Nr. 141-143; 2012 m.), ŠV sienos lango vitražas III „Šv. Maingardas“ su įrašu „ST. MAINGARDUS MARTYR“ (-; būklė patenkinama; FF Nr. 144, 145; 2012 m.); penki ornamentiniai navų Š

SP-217-0203-20-TvTP-AR	Lapas	Lapų	Laida
	5	61	0

**sienos langų vitražai, išlikusios ir identiškai atkurtos dalys: vitražas IV su dviem herbais (-; būklė patenkinama; FF Nr. 146, 147; 2012 m.), vitražas V su Tyzenhauzų ir Pšezdeckių herbais (-; būklė patenkinama; FF Nr. 148, 149; 2012 m.), vitražas VI su herbu ir herbo šalmu (-; būklė patenkinama; FF Nr. 150; 2012 m.), vitražas VII (-; būklė patenkinama; FF Nr.151; 2012 m.), vitražas VIII (-; būklė patenkinama; FF Nr. 152; 2012 m.); ornamentinis vargonų choro Š lango vitražas IX (-; būklė patenkinama; FF Nr. 153; 2012 m.); ornamentinis vargonų choro P lango vitražas X (-; būklė patenkinama; FF Nr.154, 155; 2012 m.); penki ornamentiniai navų P sienos langų vitražai, išlikusios ir identiškai atkurtos dalys: vitražas XI (-; būklė patenkinama; FF Nr.156; 2012 m.), vitražas XII su dviem herbais (-; būklė patenkinama; FF Nr.157; 2012 m.), vitražas XIII su dviem herbais (-; būklė patenkinama; FF Nr. 158; 2012 m.), vitražas XIV su herbu (-; būklė patenkinama; FF Nr. 159; 2012 m.), vitražas XV su dviem herbais (-; būklė patenkinama; FF Nr. 160; 2012 m.); keturiolikos ažuolinių Kryžiaus kelio stočių ciklas su polichromuotais stočių reljefais ir rėmais su ornamentine drožyba bei stočių numeriais „I.“-„XIV.“ (ant Š sienos I-VI, ant P sienos VIII-XIV, aukštis - 155 cm, plotis - 75 cm; reljefų būklė patenkinama, rėmų būklė bloga; FF Nr. 161-174; 2012 m.); P emporos - brolijos ložės parapeto nišų septynios medinės dažytos skulptūros: „Švč. Mergelė Marija Maloningoji“ (?), „Než. šventoji“, „Šv. Reinoldas“ (?), „Šv. Elzbieta Vengrė“, „Šv. Steponas“, „Šv. Antanas abatas“ ir „Šv. Ona“ (?) (aukštis - 70 cm; skulptūros „Šv. Ona“ būklė bloga, kitų skulptūrų būklė patenkinama; FF Nr. 175-177; 2012 m.); Š emporos - fundatorių ložės parapeto nišų septynios medinės dažytos skulptūros: „Šv. Ignacas Lojola“ (?), „Než. šventasis vyskupas“ II, „Šv. Uršulė“, „Šv. Elena“, „Než. šventasis vienuolis“, „Šv. Liudvikas“ ir „Než. šventasis vyskupas“ III (aukštis - 70 cm; būklė patenkinama; FF Nr. 178-185; 2012 m.); tinkas su XIX a. 9 d-mečio sienų tapybos fragmentais (-; būklė patenkinama, dalies fragmentų būklė bloga; IKONOGR Nr. 13; FF Nr. 137; 2012 m.); bažnyčios halinės dalies įmontuota įranga - bažnyčios fundacinė lenta su įrašu (žr. priedą Nr. 3.1.) (aukštis 114 cm, plotis - 68 cm; būklė patenkinama; FF Nr. 186; 2012 m.); Engelbrechto Tyzenhauzo paminklas (u.k. 4995; DR 903, Engelbrechto Tyzenhauzo skulptūra) (-; -; FF Nr. 134, 187; 2012 m.) presbiterijos P pusėje: bronzinė Engelbrechto Tyzenhauzo skulptūra su signatūra (žr. priedą Nr. 3.2.) (aukštis - 260 cm, plotis - 120 cm, gylis - 70 cm; būklė gera; FF Nr. 188; 2012 m.), marmurinis pjedestalas su įrašais (žr. priedą Nr. 3.3.) (aukštis - 112 cm, plotis - 89 cm, gylis - 89 cm; būklė patenkinama; FF Nr. 187; 2012 m.); Reinoldo Tyzenhauzo paminklas (u.k. 4996; DR 904, Rainoldo Tyzenhauzo skulptūra) (-; -; FF Nr. 135; 2012 m.) presbiterijos Š pusėje: bronzinė Reinoldo Tyzenhauzo skulptūra su signatūra (žr. priedą Nr. 3.4.) (aukštis - 200 cm, plotis - 100 cm, gylis - 65 cm; būklė gera; FF Nr. 189; 2012 m.), marmurinis pjedestalas su įrašais (žr. priedą Nr. 3.5.) (aukštis - 112 cm, plotis - 89 cm, gylis - 89 cm; būklė patenkinama; FF Nr. 190; 2012 m.); P šoninės navos medinė polichromuota skulptūra „Pieta“ su signatūra (žr. priedą Nr. 3.6.) ir mūriniu marmuru apmuštu su bronzos detalėmis pjedestalu su įrašu (žr. priedą Nr. 3.7.) (skulptūros aukštis - 120 cm, plotis - 136 cm, gylis - 82 cm, pjedestalo aukštis - 130 cm, plotis - 150 cm, gylis - 88 cm; būklė patenkinama; IKONOGR Nr. 27; FF Nr. 121, 191, 192; 2012 m.); pirmojo nuo presbiterijos Š pilioriaus ažuolinė skulptūrinė grupė „Nukryžiuotasis su Švč. Mergele Marija Sopulingaja“ (aukštis - 350 cm; būklė patenkinama; FF Nr. 193; 2012 m.); didysis altorius su baldakimu (u.k. 10010; DR 918, altoriai (3) su skulptūromis ir horeljefais) (-; -; FF Nr. 110, 111, 113; 2012 m.) presbiterijos centre: trijų pakopų marmurinė pakyla (-; būklė gera; FF Nr. 194, 195, 197; 2012 m.), ažuolinė auksuotomis bronzos plokštėmis apmušta mensa su antepedijumi, išmuštu audeklu ir puoštu ažūriniu metaline arkada su juvelyriniais akmenimis ir su įrašais užnugaryje (žr. priedą Nr. 3.8.) (aukštis - 100 cm, plotis - 305 cm, gylis - 100 cm; būklė gera; BR Nr. 11; FF Nr. 194-197; 2012 m.), bronzinis auksuotas juvelyriniais akmenimis puoštas bokšto formos tabernakulis (aukštis - 350 cm; būklė gera; BR Nr. 11; FF Nr. 194, 196, 198; 2012 m.), bronzinis auksuotas architektūrinių formų retabulas su ornamentiniu dekoru, keturių evangelistų simbolių reljefais (plotis - 280 cm; būklė gera; BR Nr. 11; FF Nr. 194, 196, 198, 199; 2012 m.) ir auksuotomis skulptūromis: dviem skulptūromis „Šv. Pranciškus Salezas“ I ir „Šv. Ignacas Lojola“ (aukštis - 75 cm; būklė gera; BR Nr. 11; FF Nr. 198, 200; 2012 m.), keturiomis skulptūromis „Šv. Augustinas“ II, „Šv. Jeronimas“ II, „Šv. Grigalius“ I, „Šv. Ambraziejus“ (aukštis - 50 cm; būklė gera; BR Nr. 11; FF Nr. 201-204; 2012 m.), keturiomis skulptūromis „Angelas“ V-VIII (aukštis - 30 cm; būklė gera; BR Nr. 11; FF Nr. 194, 198, 205; 2012 m.) ir skulptūrų pora „Angelas“ IX-X (aukštis - 50 cm; būklė gera; BR Nr. 11; FF Nr. 194, 198, 206; 2012 m.); ažuolinis architektūrinis didžiojo altoriaus baldakimas su ornamentine drožyba, reljefais „Dievas Tėvas“, „Salvator Mundi“, „Švč. Mergelė Marija“, „Šv. Juozapas“, dviejų angelų su Tyzenhauzų herbais, dviejų**

SP-217-0203-20-TvTP-AR	Lapas	Lapų	Laida
	6	61	0

angelų su Pšezdeckių herbais, aštuonių klūpinčių angelų ir keturių angelų galvų reljefais (aukštis - 1450 cm; būklė patenkinama; FF Nr. 110, 111, 113, 207, 209; 2012 m.), dviem apaštalių skulptūromis „Šv. Petras“ ir „Šv. Paulius“ (aukštis - 175 cm; būklė patenkinama; FF Nr. 208-209; 2012 m.) ir šešiolika skulptūrų „Angelas“ XI-XXVI (-; būklė patenkinama; FF Nr. 209; 2012 m.); Švč. Jėzaus Širdies altorius (u.k. 10010; DR 918, altoriai (3) su skulptūromis ir horeljefais) (-; -; BR Nr. 12; FF Nr. 210; 2012 m.) P navos V gale: dviejų pakopų marmurinė pakyla (-; būklė gera; FF Nr. 210; 2012 m.) ažuolinė marmuru apmušta mensa su bronziniais auksuotais ornamentais ir reljefu „Pelikanas, matinantis savo vaikų“ (aukštis - 100 cm, plotis - 225 cm, gylis - 104 cm; būklė patenkinama; FF Nr. 210; 2012 m.), ažuolinis retabulas su drožybiniu dekoru (aukštis - 415 cm, plotis - 245 cm; būklė patenkinama; FF Nr. 210-212; 2012 m.) ir medinėmis polichromuotomis ir auksuotomis skulptūromis: skulptūra „Švč. Jėzaus Širdis“ (aukštis - 140 cm; būklė patenkinama; FF Nr. 210, 211; 2012 m.), dviem skulptūromis „Angelas“ XXVII-XXVIII (aukštis - 80 cm; būklė gera; FF Nr. 210-212; 2012 m.) ir dviem skulptūromis „Angelas“ XXIX-XXX (aukštis - 75 cm; būklė gera; FF Nr. 210-212; 2012 m.); Rožinio Švč. Mergelės Marijos altorius (u.k. 10010; DR 918, altoriai (3) su skulptūromis ir horeljefais) (-; -; BR Nr. 12; FF Nr. 213; 2012 m.) Š navos V gale: dviejų pakopų marmurinė pakyla (-; būklė gera; FF Nr. 213; 2012 m.), ažuolinė marmuru apmušta mensa su bronziniais auksuotais ornamentais ir reljefu „Dievo Avinėlis“ (aukštis - 100 cm, plotis - 225 cm, gylis - 100 cm; būklė patenkinama; FF Nr. 213, 217; 2012 m.), ažuolinis retabulas (aukštis - 575 cm, plotis - 205 cm; būklė patenkinama; FF Nr. 213-215; 2012 m.) su drožybiniu dekoru ir medinėmis polichromuotomis ir auksuotomis skulptūromis: skulptūra „Rožinio Švč. Mergelė Marija“ (aukštis - 145 cm; būklė patenkinama; FF Nr. 214; 2012 m.), dviem skulptūromis „Angelas“ XXXI-XXXII (aukštis - 100 cm; būklė patenkinama; FF Nr. 214; 2012 m.) ir penkiolikos medinių auksuotų Rožinio slėpinių siužetinių reljefų I-XV ciklu (reljefo skersmuo - 25 cm; būklė patenkinama; FF Nr. 214-216; 2012 m.); Kristaus kapo altorius (-; -; FF Nr. 218; 2012 m.) Š šoninės bažnyčios sienos nišoje: marmurinė mensa (aukštis - 97 cm, plotis - 215 cm, gylis - 85 cm; būklė gera; FF Nr. 218; 2012 m.) su polichromuota skulptūra „Jėzus kape“ nišoje (aukštis - 51 cm, plotis - 165 cm, gylis - 63 cm; būklė patenkinama; FF Nr. 219; 2012 m.), medinis su auksuotais elementais retabulas su dviem polichromuotomis skulptūromis „Angeliukas“ I-II (nišos aukštis - 225 cm; retabulo aukštis - 150 cm; būklė patenkinama; FF Nr. 218; 2012 m.); ažuolinė sakykla (u.k. 10011, DR 919, sakykla su skulptūromis ir horeljefais) (aukštis - 1000 cm, plotis - 368 cm, gylis - 220 cm; BR Nr. 13; IKONOGR Nr. 24, 26; FF Nr. 220; 2012 m.): laiptai su parapetu, dekoruotu ornamentine drožyba, reljefiniais Tyzenhauzų, Pšezdeckių, Vainų, Krošinskių herbais (aukštis - 330 cm; būklė patenkinama; FF Nr. 221-224; 2012 m.) ir keturiomis skulptūromis „Šv. evangelistas Matas“, „Šv. evangelistas Lukas“, „Šv. evangelistas Morkus“ ir „Šv. evangelistas Jonas“ (aukštis - 70 cm; būklė patenkinama; FF Nr. 222-224; 2012 m.), tribūna su architektūrine atrama, ornamentine drožyba (aukštis - 315 cm; plotis - 200; būklė patenkinama; FF Nr. 225-230; 2012 m.), keturiomis reljefinėmis kompozicijomis „Kalno pamokslas“, „Šv. Jono Krikštytojo pamokslas“, „Šv. Pauliaus pamokslas“ (?) ir „Jėzus su apaštalais“ (aukštis - 70 cm; būklė patenkinama; FF Nr. 226-229; 2012 m.), šešiomis skulptūromis „Šv. Vincentas Paulietis“, „Išmintis“, „Nuosaikumas“, „Teisingumas“, „Tvirtumas“ ir „Než. šventasis kunigas“ IV (aukštis - 62 cm; būklė patenkinama; FF Nr. 222, 223, 227, 229, 230; 2012 m.) ir įrašų (žr. priedą Nr. 3.9.) (-; -; FF Nr. 229; 2012 m.), architektūrinis sakyklos baldakimas su ornamentine drožyba, pastogės tapyba (-; būklė patenkinama; FF Nr. 220, 231, 240; 2012 m.) ir skulptūromis: šešiomis skulptūromis „Než. šventasis vyskupas“ IV, „Než. šventasis apaštalas“ II, „Šv. Jonas Krikštytojas“ I, „Šv. Pranciškus Salezas“ II, „Šv. Tomas Akviniėtis“ ir „Šv. Pilypas Neris“ (?) (aukštis - 70 cm; būklė patenkinama; FF Nr. 232-237; 2012 m.), skulptūra „Šv. Juozapas su Kūdikėliu“ (-; FF Nr. 238; 2012 m.) ir šešiomis skulptūromis „Trimituojantis angelas“ I-VI (-; -; FF Nr. 231, 239; 2012 m.); krikštyklos ansamblis (-; -; FF Nr. 242; 2012 m.) prienvio P gale: marmurinė krikštykla su bronziniu Tyzenhauzų herbu dekoruotu dangčiu su įrašų (žr. priedą Nr. 3.10.) ir pakėlimo įrenginiu (korpuso aukštis - 96, skersmuo - 66 cm, dangčio aukštis - 65 cm; būklė patenkinama; FF Nr. 243; 2012 m.), dviejų spintelių su lentyna komplektas (aukštis - 106, plotis - 250 cm, gylis - 52 cm; būklė patenkinama; FF Nr. 242, 243; 2012 m.), medinė polichromuota skulptūra „Šv. Jonas Krikštytojas“ II su konsole su įrašų (žr. priedą Nr. 3.11.) (aukštis - 100 cm, konsolės aukštis - 40 cm; būklė patenkinama; FF Nr. 242, 244; 2012 m.), latakas su granitiniu dangčiu (-; būklė patenkinama; FF Nr. 242; 2012 m.); vandeninės ir kryžiaus komplektas I (-; -; FF Nr. 245; 2012 m.): vandeninė - bronzos apdailinta jūros kriauklė su bronzine paspara-kolona su marmuro cokoliu (aukštis - 102 cm, kriauklės aukštis - 30 cm, plotis - 74 cm, gylis - 37 cm; būklė patenkinama;

SP-217-0203-20-TvTP-AR	Lapas	Lapų	Laida
	7	61	0

FF Nr. 245; 2012 m.), **medinis kryžius su bronzine skulptūra „Nukryžiuotasis“ II marmuru apdailintoje nišoje** (kryžiaus aukštis - 65 cm, plotis - 40 cm, Nukryžiuotojo aukštis - 41 cm, plotis - 33 cm; būklė patenkinama; FF Nr. 246; 2012 m.); **vandeninės ir kryžiaus komplektas II** (-; -; FF Nr. 247; 2012 m.); **marmuro vandeninė su bronzine paspara-kolona** (aukštis - 106 cm, kriauklės aukštis - 30 cm, plotis - 59 cm, gylis - 36 cm; būklė patenkinama; FF Nr. 247; 2012 m.), **medinis kryžius su bronzine skulptūra „Nukryžiuotasis“ III marmuru apdailintoje nišoje** (kryžiaus aukštis - 66 cm, plotis - 40 cm, Nukryžiuotojo aukštis - 41 cm, plotis - 33 cm; būklė patenkinama; FF Nr. 247; 2012 m.); **ąžuolinis vargonų choro parapetas su kolonada, arkada ir įrašu (žr. priedą Nr. 3.12.)** (aukštis -150 cm; būklė patenkinama; BR Nr. 16; IKONOG Nr. 23; FF Nr. 112, 248, 254, 255; 2012 m.); **vargonai (P297K) (IKONOG Nr. 23; FF Nr. 112, 248-253; 2012 m.): vargonų prospektas (P297K1)** (-; būklė patenkinama; FF Nr. 248; 2012 m.), **trys skulptūros „Karalius Dovydas“ II, „Šv. Grigalius“ II ir „Šv. Cecilija“ II (P297K2-P297K4)** (-; būklė patenkinama; FF Nr. 250-252; 2012 m.), **skulptūrų pora „Trimituojantis angelas“ VII-VIII (P297K5-P297K6)** (-; būklė patenkinama; FF Nr. 252; 2012 m.), **vargonų instrumentas (P297K7)** (-; būklė patenkinama; FF Nr. 248-253; 2012 m.); **ąžuolinė presbiterijos tvorelė su dvivėriais varteliais, kiaurinio reljefo keturių evangelistų simboliais ir dviem medalionais „Gyvybės taurė“ ir „Dievo Avinėlis“ tarp Eucharistiją simbolizuojančio dekoro ir įrašu (žr. priedą Nr. 3.13.)** (medinės dalies aukštis - 75 cm, ilgis - 750 cm; būklė patenkinama; BR Nr. 16; FF Nr. 133-135, 256, 257; 2012 m.); **P zakristijos įmontuota įranga - ąžuolinė komoda-spinta** (aukštis - 225 cm, plotis - 183 cm, gylis - 91 cm; būklė patenkinama; FF Nr. 305; 2012 m.); **ąžuolinė komoda I** (aukštis - 81 cm, plotis - 181 cm, gylis - 106 cm; būklė patenkinama; FF Nr. 306; 2012 m.); **ąžuolinė komoda II** (aukštis - 96 cm, plotis - 281 cm, gylis - 99 cm; būklė patenkinama; FF Nr. 307; 2012 m.); **metalinė spinta-seifas** (aukštis - 222 cm, plotis - 121 cm, gylis - 76 cm; būklė patenkinama; FF Nr. 308; 2012 m.) **su įrašu (žr. priedą Nr. 4.); ąžuolinė praustuvo spinta** (aukštis - 310 cm, plotis - 56 cm, gylis - 51 cm; būklė patenkinama; FF Nr. 309; 2012 m.); **P zakristijos priangio įmontuota įranga - ąžuolinė spinta I** (aukštis - 228 cm, plotis - 145 cm, gylis - 72 cm; būklė patenkinama; FF Nr. 315, 316; 2012 m.); **ąžuolinė spinta II** (aukštis - 240 cm, plotis - 154 cm, gylis - 79 cm; būklė patenkinama; FF Nr. 315, 316; 2012 m.); **medinė komoda III** (aukštis - 122 cm, plotis - 167 cm, gylis - 64 cm; būklė patenkinama; FF Nr. 313, 314; 2012 m.); **klausykla X** (aukštis - 245 cm, plotis - 107 cm, gylis - 95 cm; iš VII-X klausyklių komplekto, tik be pakopų, būklė patenkinama; FF Nr. 310, 317; 2012 m.); **žemutinės ložės įmontuota įranga - ąžuolinė spinta III** (aukštis - 149 cm, plotis - 126 cm, gylis - 66 cm; būklė patenkinama; FF Nr. 324; 2012 m.); **fundatorių ložės vidaus dekoras - Š sienos lango vitražo XVI su dviem herbais fragmentai ir tipas** (-; neautentiškas, sukurtas pagal kitus bažnyčios langus, būklė patenkinama; FF Nr. 335, 336; 2012 m.); **medinė skulptūrinė Nukryžiuotojo kompozicija su rémais ir fono reljefu (u.k. 4997; DR 905, Skulptūra „Nukryžiuotasis“)** (Krokvos Vavelio „Nukryžiuotojo“ 1380 m.. kopija; aukštis - 150 cm, plotis - 90 cm, gylis - 25 cm; figūros aukštis - 88 cm; būklė patenkinama; FF Nr. 329, 344; 2012 m.); **Tyzenhauzų ložės ir kriptos privilegijos lenta su įrašu (žr. priedą Nr. 5.)** (aukštis - 95 cm, plotis - 65 cm; būklė patenkinama; FF Nr. 343; 2012 m.); **fundatorių ložės įmontuota įranga - minkštasuolis** (aukštis - 160 cm, ilgis - 190 cm, plotis - 82 cm; būklė patenkinama; FF Nr. 345; 2012 m.); **apšvietimo įranga - dvylikos konsekracinių kryžių su žvakidėmis komplektas iš bronzos bei ąžuolo ant presbiterijos ir navos sandūros, šoninių sienų ir choro piliorių** (-; būklė gera; FF Nr. 126; 2012 m.); **grindų, pandusų, laiptų pakopų danga - kriptos ornamentuotų keraminių plytelių grindų danga** (-; būklė patenkinama; FF Nr. 104; 2012 m.); **bažnyčios halinės dalies, priebažnyčio granito plokščių danga, jos tipas** (-; dalis bažnyčios grindų uždengta medinėmis lentomis, būklė patenkinama; žr. schema Nr. 1; FF Nr. 108, 298; 2012 m., 2018 m.); **presbiterijos šlifuto balto marmuro plokščių su įterptomis raudonojo akmens plytelėmis grindų danga** (-; būklė patenkinama; FF Nr. 134-136; 2012 m.); **fundatorių ložės grindų plytelės** (-; būklė patenkinama; FF Nr. 332; 2012 m.); **P zakristijos ąžuolinis „eglutės“ rašto parketas su profiliuotomis grindjuostėmis** (-; būklė patenkinama; FF Nr. 303; 2012 m.); **žemutinės ložės ąžuolinis dvispalvis parketas su profiliuotomis grindjuostėmis** (-; būklė patenkinama; FF Nr. 322, 323; 2012 m.); **fundatorių ložės ir P emporos pakylų, vargonų choro medinių lentų grindų danga** (-; būklė patenkinama; FF Nr. 329, 331, 350; 2012 m.); **III a. patalpos virš P emporos raudonų molio plytų gindų danga** (-; būklė patenkinama; FF Nr. 362; 2012 m.);

- 1.1.7. interjeras - kriptos, bažnyčios halinės dalies su presbiterija, prienaviu ir vargonų choru, fundatorių ložės ir P emporos interjero visumos sprendinys (-; būklė gera; BR Nr. 2-4, 8-16; IKONOG Nr. 2-4, 10-15, 23, 24, 26, 27; FF Nr. 81-104, 109-138, 327-354; 2012 m.);

SP-217-0203-20-TvTP-AR	Lapas	Lapų	Laida
	8	61	0

#### IV. ISTORINIAI DUOMENYS, NATŪROS TYRIMAI, ESAMA PADĖTIS:

##### Istoriniai duomenys:

###### PIRMOJI BAŽNYČIA

Vilniaus kurijos archyve yra užsilikęs 1516 metų Zigmanto I, Lietuvos Didžiojo kunigaikščio, kartu ir Lenkijos karaliaus, dovanojimo aktas. Tame rašte patvirtinama tai, kas Rokiškio parapijos bažnyčia buvo suteikta jo pirmtako Aleksandro Jogailaičio. Todėl tikra yra, kad Rokiškio bažnyčia pastatyta apie 1500 metus, nes Aleksandras, didysis Lietuvos kunigaikštis, mirė 1506 metais. Tai buvo tie laikai, kada sostinė buvo apmūryta gynimosi siena su būsimais Aušros ir kitais vartais. Tuo laiku, matyt, Rokiškio apylinkė buvo plačiau gyvenama vietovė, jei buvo reikalinga čia statyti parapijos bažnyčia. Popiežius Inocentas XI 1647m. suteikia tos bažnyčios Dievo Kūno ir šv. Mato šventėms atlaidus. Metrikų knygos siekia 1691 m. Neiškilo jokių žinių, kaip toji pirmoji bažnyčia atrodė ir kurioje vietoje ji stovėjo. Reikia manyti, kad ji buvo medinė, nes dar ir antroji bažnyčia buvo pastatyta medinė.

###### ANTROJI BAŽNYČIA

Pirmą kartą bažnyčia, ar toji pati, ar atstatyta kita, turėjo sunykti, jei 1708 m. statoma nauja. Jonas ir Elena Voinytė Tyzenhauzai tais metais daro sutartį pastatyti Rokiškio bažnyčią 17-18 sieksnių ilgio, kryžiškos formos, su penkiomis kopulomis. Joje buvo penki altoriai, bet 1737 m. paliko trys: Didysis, Dievo Motinos ir Kristaus gimimo. Iš susirašinėjimo su Vilniaus Vyskupijos Kurija matyti, kad toji bažnyčia buvo menkos išvaizdos, menkai įrengta. Taip 1738 m. įsakoma Rokiškio bažnyčiai pakeisti supuvusį stogą nauju, pataisyti arba nugriauti rūšio angą, pastatyti varpinę ir į ją perkelti varpus, kurie kabo ant bažnyčios sienų, kurioms sudaro griuvimo pavojų. Įsakoma sudėti išdaužytus langus, aptverti tinkamai šventorių, kad nebūtų niekinami kapai.

Antrosios Rokiškio bažnyčios liko iš Tyzenhauzų 1810 m. albumo piešinys, iš kurio galima susidaryti ir viso Rokiškio vaizdą. Bažnyčia nedidelė, sakytume, kur nors dabar mažo bažnytkaimio sena mažytė bažnytelė, bebokštė, tik ant iškeltų nedidelių apvalumų matyti trys kryžiai. Tai bus tos kopulos, apie kurias kalba sutartis. Iš šono atskirai stovi varpinė iš trijų į viršų siaurėjančių aukštų. Fone, sakytume už Laukupio, matyti miškas. Priešais, kur dabar Nepriklausomybės paminklas, aptverta turgaus aikštė. Iš šonų stovi keletas trobesių. Vieną iš jų, nusklaustais stogo galais, galima atpažinti dar tebestovinčią kleboniją.

Antroji bažnyčia 1864 m. sudegė. Iš paruošimo statyti naują bažnyčią liko 1866 m. Rokiškio planas su pažymėjimu sudegusios pamatų ir užbrėžta situacija projektuojamos naujosios bažnyčios. Iš to plano matyti, kad senoji bažnyčia buvo siauresnė, perpus trumpesnė už naują ir stovėjo presbiterijos gale. Šventorius buvo keturkampis. Naujosios bažnyčios frontas pastatytas ant senosios bažnyčios šventoriaus sienos. Ir varpinė šventoriaus kampe stovėjo šitoje linijoje. Taigi šventorius prieš bažnyčios frontą buvo pridėtas, statant naują bažnyčią.

###### NAUJOJI MŪRO BAŽNYČIA (DABARTINĖ)

Sudegus bažnyčiai Muravjovo laikais, kada rusai uždarinėjo bažnyčias, sunku buvo ir galvoti apie naujos bažnyčios statymą. Pamaldos buvo laikomos kapų koplyčioje, kur vargo parapijiečiai, netilpdami į mažą pastogę, bet, visokių sielvartų prispausti, maldavo Dievo Apvaizdos pagalbos.

Bažnyčiai statyti reikėjo lėšų ir sumanumo, kad tais laikais būtų galima gauti leidimą ir tesėti pradėtą darbą. Visų akys krypo į grafą Reinoldą Tyzenhauzą, kuris valdė didžius žemės plotus apie Rokiškį ir turtą turėjo svetur. Seni žmonės, negalėdami suskaičiuoti jo dvarų, pasakojo, kad Tyzenhauzas turėjęs devyniasdešimt devynis dvarus, bet šimtojo karalius nebeleidęs jam įsigyti, kad, anot jų, nepasidarytų kunigaikščiu, tada jis būtų galėjęs ir karaliaus neklausyti. Tačiau žmogus buvęs paprastas ir dievotas, jis buvęs bažnytinės brolijos narys ir per brolijos pamaldas klūpėdavęs kartu su kitais nariais sodiečiais. Seni žmonės dar prisimena tėvų pasakojimus, kad grafas Tyzenhauzas atleidęs iš baudžiavos dešimčia metų pirmiau, negu caras paskelbęs laisvę. Grafas Tyzenhauzas būtų ir vienas galėjęs pastatyti bažnyčią, bet jis norėjo, kad visa parapija prisidėtų, ir visos parapijos vardu eitų statyba, nes tuo būdu lengviau galima buvo tikėtis gauti valdžios leidimą ir,

SP-217-0203-20-TvTP-AR	Lapas	Lapų	Laida
	9	61	0

padedant parapijiečiams, sparčiau galima buvo varyti darbus. Ypač daug parapijiečiai galėjo padėti suveždami medžiagą.

Nors parapijiečiai prašė grafo, kad statytų bažnyčią ir žadėjo padėti, bet kada tai reikėjo sutvarkyti raštu, kad būtų galima pateikti valdžiai, žmonės nenorėjo pasirašyti. Neseniai paleisti iš baudžios jie bijojo, kad, davus parašą, jų vėl neatiduotų į ponų baudžią. Sako, išėjo visi metai, pakol tie dalykai buvo žmonėms išaiškinti, ir jie sutiko pasirašyti.

Iš valdžios pusės prašymas statyti bažnyčią sutiko dideles kliūtis. Vyskupas Valančius, gavęs rokiškėnų prašymą, kreipėsi į Kauno gubernatorių. Šis atsiklausė Novoaleksandrovsko /Zarasų/ viršininko, ar reikalinga Rokišky bažnyčia. Piktas buvo viršininko von Kramerio atsakymas: „Rokiškio bažnyčia 1864 m. sudegė. Tos bažnyčios parapijiečių, gyvenančių nuo 1 iki 28 vorstų, priskaitoma 6000 sielų abiejų lyčių. Rokiškio valsčius yra nedideliame atstume nuo keturių bažnyčių, būtent: nuo Panemunėlio 10, nuo Obelių 12, nuo Kamajų 18 ir nuo Aknistos 20 vorstų, susisiekimo keliai tarp tų bažnyčių yra geri, todėl visai nereikalinga Rokiškio miestely statyti bažnyčią, nes parapijiečiai jų pačių didesniai patogumui gali būti priskirti prie virš išvardytų bažnyčių.“ Patvirtinti savo nuomonei von Kramer dar pridėjo: „Rokiškis priklausė prie tų Novoaleksandrovsko apskrities grafo Tyzenhauzo dvarų, kurių valdytojai dalyvavo buvusiam sukilime, būtent Aleksandras Plavskis skatino sodiečius dėtis prie maištininkų ir todėl išvežtas į katorgos darbus. Stanislavas Plavskis [turtas turėjęs ryšių su kunigo Mackevičiaus gauja, kuri arti paties Rokiškio pakorė ištikimą teisėtai valdžiai miestietį Musnicką, o buvęs Rokiškio bažnyčios klebonas kun. Rusteika dėl kenksmingos įtakos savo parapijiečiams yra išsiųstas. Taigi Rokiškio bažnyčia, be savo tiesioginio paskyrimo, dar buvusi vieta, kur sodiečiams buvo skelbiama, kad neklausytų teisėtos valdžios.“ Tačiau veikiant tokiems vyrams kaip Vyskupui Valančiui ir grafiui Tyzenhauzui, kuris turėjo platesnių pažiūrų, 1866 m. leidimas buvo gautas.

Vyskupas Valančius patvirtino Rokiškio bažnyčios statymo komitetą, į kurį įėjo:

*Klebonas kun. Lionginas Rekštis, vėliau kun. Stanislavas Šimkevičius*

*Dvarininkai: Leopoldas Komorovskis, Jonas Michalovskis, Stanislavas Plavskis, Vincentas Šylanskis.*

*Valstiečiai: Antanas Mainelis, Antanas Varnas, Pranciškus Jasinevičius, Benediktas Diržys, Vincentas Lapelis.*

*Sekretorius: Konstantinas Šablinskis.*

1868 m. padėti pamatai, ir buvo ruošiama statybinė medžiaga. 1872 m., įrengus Jakišky plytinę, išdegta 300000 plytų. 1874 m. Jakišky išdegta 400000 plytų ir, matyt, pristigus molio, toliau plytos ir čerpės degamos Velykalny. Mokama buvo už tūkstantį plytų 5 rubliai ir čerpių – 7 rubliai. Jakiškio plytos išėjo geresnės už Velykalnio, nes kai kur mūre jos rodo trupėjimo žymių.

1875 m. sudaryta sutartis su Liepojos pirkliu Fridrichu Rige, kurs apsiėmė pastatyti bažnyčią. Už kubinį mūro sieksnį buvo sutarta mokėti po 27 rublius. Kad darbas geriau eitų, grafas pargabeno patyrusius mūrininkus iš Silezijos. Ir tikrai darbai ėjo sparčiai. Parapijiečiai iš visur vežė medžiagą, meistrai dirbo, bažnyčia augte augo, ir tais pačiais metais buvo suvesti skliautai ir apdengta. Kitais metais ėjo vidaus darbai.

1877 m. lapkričio 9 dieną klebonas praneša vyskupui Beresnevičiui, kad bažnyčia jau pastatyta ir tiek įrengta, kad joje galima būtų laikyti pamaldos. Prašo vyskupo įgalioti Obelių dekaną ar kitą kunigą ją pašventinti. Bažnyčios pašventinimas įvyko gruodžio 4 dieną. Suprantamas parapijiečių džiaugsmas, kada tiek vargę, klausydami kapuose pamaldų, galėjo sueiti į erdvią bažnyčią, nors ir neturėjo kartu puošmenų, kurias šiandien matome.

1879 m. buvo įrengta ir pašventinta požemių koplyčia. O jau kitais metais Vokietijoje mirė grafas Reinoldas Tyzenhauzas. Jo kūnas buvo atvežtas į Rokiškio stotį, didelėmis iškilmėmis atlydėtas į bažnyčią ir požemio koplyčioje palaidotas.

1880 m., mirus grafiui Reinoldui Tyzenhauzui, pirmajam Rokiškio bažnyčios fundatoriui ir statybos vadovui, darbai nesustojo. Jo sesuo Marija Przedzieckienė sudėjo į Rokiškio bažnyčią gražiausią savo kraičio dalį ir ne tik varė darbus toliau, bet pasirūpino, kad bažnyčia iš vidaus ir iš lauko būtų didingesnė ir puošnesnė, negu

SP-217-0203-20-TvTP-AR	Lapas	Lapų	Laida
	10	61	0

kad brolio buvo numatyta. Todėl visi darbų projektai jai buvo siuntinėjami į Varšuvą, kur ji gyveno. Daug tų projektų, kaip didžiojo altoriaus ir kitus, ji pakeitė ir jie išėjo iš to masto, kurį matome šiandien. Nesigailėjo lėšų darbams, kad tik darbai būtų pirmajai vertės. Didžiuoju jos patarėju yra buvęs Vienos architektas P. Verneris, pagal kurio braižinius atliktas visas vidaus įrengimas.

Išklojus presbiteriją šlifuoju baltu marmuru su įterptomis raudonojo akmens plytelėmis, 1882 m. ant balto marmuro laiptų buvo pastatytas didysis altorius, visas padarytas iš auksuotos bronzos P. Puossielgue – Rusand dirbtuvėje, Paryžiuje. Altoriaus statulos, ornamentika, žvakidės kalta iš bronzos. Užpakalinė altoriaus pusė, bronzos išgraviruota vardai ir pavardės visų, kurie darbu ar aukomis prisidėjo prie bažnyčios statymo: iš vieno šono lotynų kalba statybos komitetas ir meisteriai, iš kitos pusės lenkiškai surašyti bajorai, o vidury lietuviškai ulyčios, vienasėdžiai ir jų gyventojai – valstiečiai.

Gražus ir brangus altorius, pastatytas gale bažnyčios, atrodė žemas ir nerepresentavo taip, kaip norėta. Todėl 1885 m. pastatytas iš ažuolo ant keturių ramsčių didingas gotiškas baldakimas, drožtas Goyerso dirbtuvė, Liuvene, Belgijoje. Čia padaryti ir visi gražieji drožiniai iš ažuolo. Pirmas Goyerso dirbtuvių kūrinys buvo sakykla, pagabenta iš Paryžiaus parodos. Už ją buvo sumokėta 50000 frankų. Rokiškyje bažnyčioje ji buvo pastatyta 1882 m. Sakykla – šedevras kiekvienoje jos detalėje. Ypač traukia akį sakyklos šonų drožiniai. To paties meniško darbo tais metais pastatoma stalės kiti papuošalai iš medžio presbiterijoje, šeši konfesionalai bažnyčioje ir paprastesnio darbo suolai vidurinėje navoj.

1885 m., statant didžiojo altoriaus baldakimą, Goyerso darbo buvo pastatyti šoniniai altoriai: Švč. Jėzaus Širdies ir Dievo Motinos, kurios statulą supa penkiolika medžio raižinių – medalių, vaizduojančių Rožinio paslaptis. Šoninių altorių statulos, krikštyklos, šv. Jono statula ir stacijų medis yra polichromiškas. Sakykloje, didžiojo altoriaus baldakime ir visur kitur skulptūroje palikta natūrali ažuolo spalva. Šoninių altorių laiptai ir antipediumai padaryti iš marmuro su bronzos ornamentika.

Nėra gotikos be mistiškos vitražų šviesos. Todėl visi bažnyčios langai vitražiniai. Šoninių langų stiklai, sakytume, nuausti iš įvairaus rašto audinių, į kuriuos įterpti fundatorių giminės herbai, o jų ložė visas langas sudarytas iš herbų. Tris presbiterijos vitražus puošia gotišku besistiebiančiu bokšteliu ornamentai, kurių vidury Alberto, Meinhardo ir Stanislovo vyskupų paveikslai. Vitražai dirbti Vienoje 1882 metais.

Fundatorė norėjo, kad vargonai užpildytų naują šventovę, kuriai ji nieko nesigailėjo. 1882 m. Goyerso dirbtuvė buvo padaryta vargonų skulptūrinė ornamentika. Dydis buvo numatytas vargonams, užsakytiems Paryžiuje. Bet kada daugiau patiko Walckero firmos vargonai, ir jie buvo ten padaryti Ludevigzburge Wurttenberge, 1885 m. Tada reikėjo ir medžio patalpas padidinti (Vargonai yra 24 balsų). Didelių vargonų statymas privertė užmūryti bažnyčios fronto langą, kurs projekte buvo numatytas. Bažnyčios frontas šiek tiek nukentėjo. Norint frontui duoti puošnumo, statant šventoriaus mūrą buvo įdėti dveji vartai. O tarp vartų Marijos statula.

Rokiškio bažnyčios projektas buvo be bokšto. Nors gražiai ją puošė iškeltos požibės, bet iš tolo ji nerodė to didingumo, kurio iš jos norėta. Kilo mintis jai pristatyti du ar daugiau bokštų. Apsvarsčius visokius projektus, pagaliau nutarta statyti vieną didingą bokštą iš pietinio šono, ties zakristija. Gavus valdžios leidimą, padėti pamatai, paruošta medžiaga ir 1883 m. pagal P. Venero projektą, jam pačiam prižiūrint darbus, išaugo bokštas, kurs pakėlė visą Rokiškį. Bokštas prasideda keturkampiu mūru ir, pasiekęs bažnyčios stogo aukštį, pereina į šešiakampį, o visa bokšto smailuma, iki pat kryžiaus, sumūryta iš plytų, kas Lietuvoje retenybė, nes visi mūsų bokštai nuo smailėjimo vietos statomi lengvesniu būdu – iš medžio ir apmušami skarda.

Tais pačiais metais kitoj bažnyčios pusėj sumūrytas kitas P. Vernerio kūrinys – laidotuvių koplyčia. Pastato sienos sumūrytos aukštu šešiakampiu, kuris pereina į kopulišką stogą, virš kurio iškyla gotiškas bokštelis. Lygiai gražus gotiškų linijų suderinimas sudaro koplyčios vidų. Koplyčia buvo skirta laidotuvių pamaldoms, tačiau ji negalėjo sutalpinti didesnių dalyvių būrių. Todėl su laiku laidotuvių pamaldos imta laikyti bažnyčioje. O šv. Juozapo koplyčia paskutiniu laiku yra iškilmingųjų procesijų tvarkymosi vieta. Čia laikomos vėliavos ir kiti procesijų reikmenys. Šv. Juozapo Globos dieną čia laikomos šv. Mišios. Koplyčia turi labai gerą akustiką, ir giedoriai džiaugiasi, kad čia labai lengva giedoti.

SP-217-0203-20-TvTP-AR	Lapas	Lapų	Laida
	11	61	0

1883 metais užsimota sutvarkyti visą bažnyčios išorę. Pastačius bokštą, koplyčią, reikėjo tvarkyti patį šventorių ir jo aptvėrimą. Gavus tais metais valdžios leidimą, buvo varomi šventoriaus mūro darbai. Nugriovus kampe stovėjusią medinę varpinę, šventorius į priešakį buvo pailgintas. Užtenka pažvelgti į Rokiškio šventoriaus mūrą, kad suprastumei, jog ir šitas darbas buvo taip pat didelis. Norint turėti lygią šventoriaus paviršiaus liniją, aptvėrimą mūru reikėjo gana aukštai iškelti. Apatinė šventoriaus dalis yra sumūryta iš paprastų lauko akmenų, o ant jų jau eina gražus ažūrinis gotiškas plytų aptvėrimas. Priešakinėj mūro dalyje įdėti dveji geležiniai gražaus darbo vartai. Tarp tų vartų virš šventoriaus mūro stovi Marijos statula su parašu: „Vartai Dangaus, melskis už mus“.

Statant bokštą, buvo nuliedinti 1883 metais Varšuvoj, Zvolinskio liejykloj, trys varpai, ir tais pačiais metais, vadovaujant pačiam architektui P. Werneriui, buvo įkelti į bokštą

Įkėlus varpus į jų paskyrimo vietą, žemiau bokšte buvo įtaisytas didžiulis laikrodis, kuris varo iš trijų bokšto pusių valandų rodykles ir muša valandas į varpą. Rokiškėnai, kurių retas tada turėjo kišeninį laikrodį, žvelgdami į bokšto rodykles ar klausydamies valandų mušimo, visados žinojo laiką.

Ar žinai, Gerbiamasis rokiškietie, pareigų laiką, ką tu turi atlikti Dievui, sau ir artimui?

Praeis laikas, praeis viskas, liks tik darbai.

1885 metais, užbaigus altorių ir vargonų statybos darbus, bažnyčia visai jau buvo paruošta konsekracijai. Šioms iškilmėms visi ruošėsi. Vyskupas Palilionis, gavęs žinią, skiria konsekracijos dieną spalio mėn. 27 dieną, įsako Rokiškio klebonui viską paruošti ir pakviesti daugiau kunigų, kad galėtų aptarnauti suplaukiančių žmonių dvasinius reikalus ir padėti prie konsekracijos apeigų. Ypatingą rūpestingumą pareiškia grafienė, kuri įsako ir reikalauja apyskaitos iš dvaro administracijos, kad pasiruoštų svečių priėmimui. Net tokios smulkmenos numatomos, kaip raudona gelumbė bažnyčios tarnų rūbams, kad konsekracijos dieną reikia į prieglaudą iš minios surinkti mažesnius vaikus, kad nesuspaustų. Visi ruošėsi, ypač choras ir orkestras, kurie iš anksto buvo numatę savo indėlį į šias iškilmes.

Taigi iškilmės buvo labai didelės, dar didesnis parapijiečių džiaugsmas, pastačius gražiausią gotiką Lietuvoje. Konsekracijos iškilmės truko tris dienas. Senesni žmonės atsimena dar, kad Vyskupas gyręs bažnyčios gražumą ir parapijiečius už jų darbštumą, kad iš sakyklos kalbėdamas priminęs, rodydamas į sakyklą, jog vien už sakyklos vertę galima būtų pastatyti kitur bažnyčią.

Kokios minios žmonių buvo suplaukusios, galima spręsti iš išdalytų konsekracijos atsiminimui medalionų, kurie buvo kalti Paryžiuje. Medalionas pailgos formos, vienoj pusėj turi Rokiškio bažnyčios atvaizdą ir 1885 metus, kitoj pusėj šv. Mato paveikslą su lotynišku įrašu: „Šventas Matai, melskis už mus“. Medalionai buvo duodami už paskirtą auką. Medalionų dalinimo komisijos pirmininkas A. Mainelis raštu referuoja, kad konsekracijos dieną išdalinta 3696 medaliai, kad buvusi prie dalijimo tokia spūstis, jog sužeidė pačius dalytojus. Medaliai nepatiko rusų valdžiai. Todėl vėliau eina visokie susirašinėjimai, iš kur ir kaip tie medaliai gauti.

Po konsekracijos dar turėta daug vargo su bažnyčios stogu. Nepatiko fundatorei skardos ir čerpių stogas. 1888 m. grafienė pasiryžo apdengti bažnyčią šiferio akmens plokštelėmis. Šiferis buvo atgabentas per Liepojos uostą. Pradėjus darbą, įsikišo rusų valdžia ir nebeleido toliau dengti. Reikėjo daug aiškinti, rašinėti, kad čerpių stogas byrėjęs, sudaręs gyvybei pavojų, kad žmonės nebus apsunkinti naujomis išlaidomis, nes grafienė tai darysianti savo lėšomis.

Daug darbo, daug rūpesčių, daug ir lėšų sudėta į Rokiškio bažnyčią. Nors aukos bažnyčiai buvo renkamos iš visų parapijiečių, ir jie visi, kurių sąrašus matome didžiojo altoriaus bronzoj, prisidėjo aukomis prie bažnyčios statymo, tačiau jie anais laikais tegalėjo sudėti tik mažą dalelę tų išlaidų, kurių pareikalavo europietiško masto bažnyčia. Taigi beveik visas bažnyčios statymo, ypač jos įrengimo, išlaidas padengė grafai: brolis ir sesuo Tyzenhauzai. Jie vieni ir težinojo, kiek iš tikrųjų Rokiškio bažnyčia kaštavo. Arčiau stovintieji jautė, kad bažnyčios išlaidos siekė milijoną rublių. Tumas – Vaižgantas viename „Vilniaus žinių“ straipsny rašydamas išsireiškė, kad tas vyras (grafas Tyzenhauzas), kurs milijonus sudėjo į Rokiškio bažnyčią, galėjo galvoti apie Vilniaus universiteto atgaivinimą. Fundatorių giminė, klausinėjama apie bažnyčios išlaidas, aristokratiškai atsakydavo: „Dievas žino, taigi mums nėra reikalo skaičiuoti“.

SP-217-0203-20-TvTP-AR	Lapas	Lapų	Laida
	12	61	0

Vyskupas Valančius, atsižvelgdamas į grafų Tyzenhauzų rūpestį ir aukas Rokiškio bažnyčiai, 1875 m. gegužės 13 dieną bažnyčios ložes ir kriptą rezervavo grafams Tyzenhauzams bei jų įpėdiniams, taip kad klebonas bei jų leidimo neturi teisės disponuoti tomis patalpomis.

Informacija naudota iš <http://www.rokiskioparapija.lt/istorija/>

## V. VIDAUS INTERJERO ARCHITEKTŪRINIŲ ELEMENTŲ KURIEMS ATLIEKAMI TVARKYBOS (RESTAURAVIMO) DARBAI FOTOFIKSACIJA.

Aštuonkampės kolonos kriptoje



Kanalai



SP-217-0203-20-TvTP-AR	Lapas	Lapų	Laida
	13	61	0

## Sudėtingų profilių angokraščiai

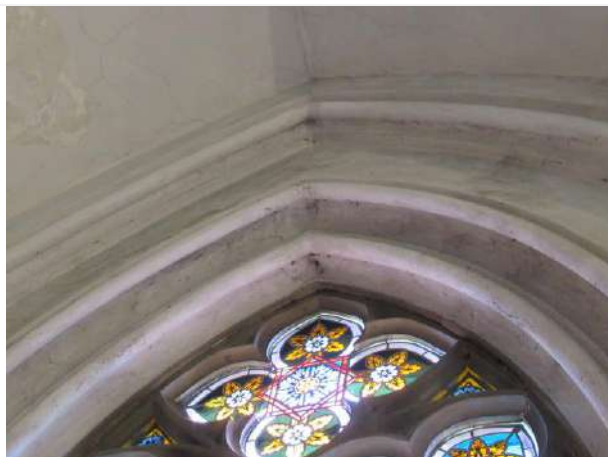

## Lygios (horizontalios) betoninės palangės



SP-217-0203-20-TvTP-AR	Lapas	Lapų	Laida
	14	61	0

**Sudėtingi profiliuoti elementai (skliauto nerviūros)**

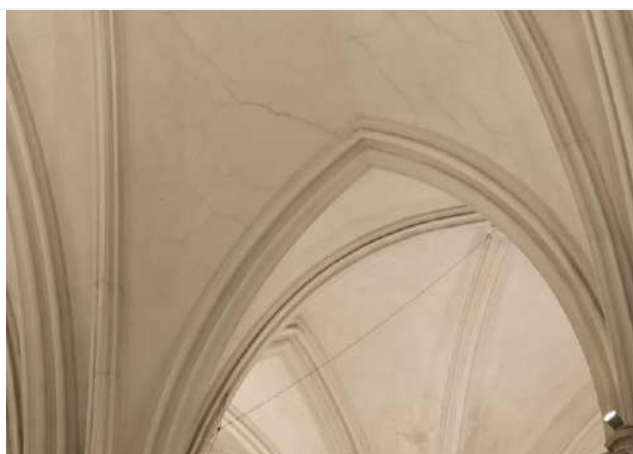

**Sudėtingų profilių priesieninės nerviūros**

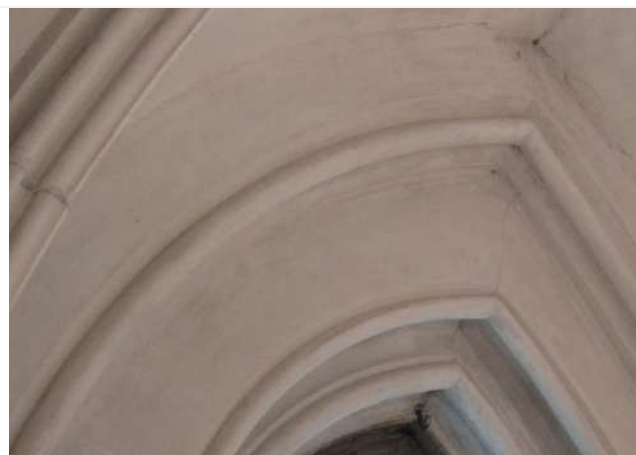

SP-217-0203-20-TvTP-AR	Lapas	Lapų	Laida
	15	61	0

## Sudėtingų profilių langų betoninis masverkas

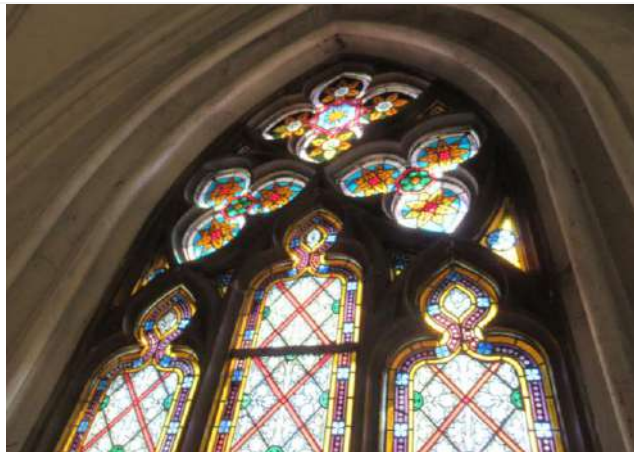
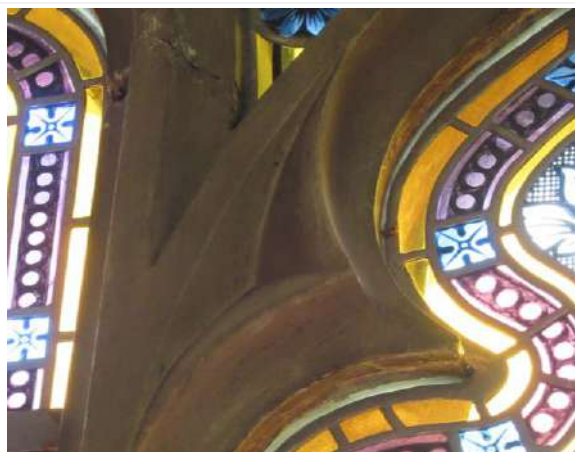

## Sudėtingų profilių kapiteliai



**Sudėtingų profilių pilioriai, piliastrai (kolonos)**



**Sudėtingų profilių bazės**



**Kolonų, piliastrų cokoliai**



SP-217-0203-20-TvTP-AR	Lapas	Lapų	Laida
	17	61	0

## Sraigtinės laiptinės pakopos



## Sraiginių laiptų maršo apačia



## VI. TVARKYBOS DARBAI:

Remiantis užsakovų suformuota užduotimi, pastato vertingųjų savybių aprašu, tvarkybos darbų projektavimo sąlygomis 2020-06-18. Nr. EP-16; žvalgomaisiais polichromijos ir polichromijos tyrimais; dažymo mėginių stratigrafiais ir chemiais dažų sluoksnių tyrimais; vidaus tinko užterštumo ir sudėties tyrimais architektūros konstrukcijų tyrimais; sienų polichrominio dekoro konservavimo, restauravimo darbų programa; vizualine apžiūra, vykdomi šie: tvarkybos (restauravimo, konservavimo, remonto, apsaugos techninių priemonių įrengimo) darbai.

## PATALPŲ TVARKYBOS (RESTAURAVIMO, REMONTO) DARBAI:

### 1. PATALPOS R-1 (RŪSIO/ KRIPTOS) TVARKYBOS (RESTAURAVIMO, REMONTO) DARBAI.

**1.1. Sienų lygių tinkuotų plokštumų restauravimas:** Atšokusio, pažeisto tinko pašalinimas. **Plytų mūro paviršiaus restauravimas:** Paviršių apdorojimas antiseptikavimas, apdorojimas druskų surišėjais. Pažeisto plytų mūro ardymas ir atstatymas. Plytų mūro restauravimas iki 0,5pl gylio atstatant analogišką buvusiam mūrą (naudojant pilnavidures keramines plytas). Paviršiaus dengimas mineraline hidroizoliacija. Tinko atstatymas (tinkavimas Perlito pagrindo tinku). Paviršių užtrynimasis, gruntavimas ir dažymas 2sl. mineralinės kilmės dažais.

*Atliekant darbus vadovautis: PTR 2.06.02:2006 "Interjerų dekoratyvinių dangų, dekoratyvinio tinko, tinkuotų, dažytų paviršių. Bendrieji reikalavimai"; PTR 2.06.02:2010 „Interjero dekoratyvinių dangų dekoratyvinio tinko, tinkuotų, dažytų paviršių tvarkyba“; PTR 2.03.01:2010 „Betono, molio, medinių konstrukcijų tvarkyba“; PTR 2.03.01:2010 „Betono, molio, medinių konstrukcijų sutvirtinimas cheminėmis priemonėmis“.*

SP-217-0203-20-TvTP-AR	Lapas	Lapų	Laida
	18	61	0

Darbus vykdant vadovautis: ST Nr. 1. „Mūro vertikali hidroizoliacija“; ST Nr. 3. „Mūro fragmentinė restauracija“; ST Nr. 4. „Mūro valymas ir antiseptikavimas“; ST Nr. 5. „Paviršių tinkavimas ir tinko atkūrimas“.

**1.2. Lygių (horizontalių/ vertikalų) tinkuotų angokraščių paviršių restauravimas:** Atšokusio, pažeisto tinko pašalinimas. **Plytų mūro paviršiaus restauravimas:** Plytų mūro paviršiaus valymas, plovimas, antiseptikavimas. Sudūlėjusio skiedinio išvalymas, siūlių užtaisymas, apdorojimas druskų surišėju, antiseptikavimas. **Tinko atstatymas** (tinkavimas). Paviršių užtrynimasis, gruntavimas ir dažymas 2sl. mineralinės kilmės dažais.

Atliekant darbus vadovautis: PTR 2.06.02:2006 "Interjerų dekoratyvinių dangų, dekoratyvinio tinko, tinkuotų, dažytų paviršių. Bendrieji reikalavimai"; PTR 2.06.02:2010 „Interjero dekoratyvinių dangų dekoratyvinio tinko, tinkuotų, dažytų paviršių tvarkyba“; PTR 2.03.01:2010 „Betono, molio, medinių konstrukcijų tvarkyba“; PTR 2.03.01:2010 „Betono, molio, medinių konstrukcijų sutvirtinimas cheminėmis priemonėmis“.

Darbus vykdant vadovautis: ST Nr. 3. „Mūro fragmentinė restauracija“; ST Nr. 4. „Mūro valymas ir antiseptikavimas“; ST Nr. 5. „Paviršių tinkavimas ir tinko atkūrimas“.

**1.3. Lygių (lenktų) tinkuotų angokraščių paviršių restauravimas:** Atšokusio, pažeisto tinko pašalinimas. **Plytų mūro paviršiaus restauravimas:** Plytų mūro paviršiaus valymas, plovimas, antiseptikavimas. Sudūlėjusio skiedinio išvalymas, siūlių užtaisymas, apdorojimas druskų surišėju, antiseptikavimas. **Tinko atstatymas** (tinkavimas). Paviršių užtrynimasis, gruntavimas ir dažymas 2sl. mineralinės kilmės dažais.

Atliekant darbus vadovautis: PTR 2.06.02:2006 "Interjerų dekoratyvinių dangų, dekoratyvinio tinko, tinkuotų, dažytų paviršių. Bendrieji reikalavimai"; PTR 2.06.02:2010 „Interjero dekoratyvinių dangų dekoratyvinio tinko, tinkuotų, dažytų paviršių tvarkyba“; PTR 2.03.01:2010 „Betono, molio, medinių konstrukcijų tvarkyba“; PTR 2.03.01:2010 „Betono, molio, medinių konstrukcijų sutvirtinimas cheminėmis priemonėmis“.

Darbus vykdant vadovautis: ST Nr. 4. „Mūro valymas ir antiseptikavimas“; ST Nr. 5. „Paviršių tinkavimas ir tinko atkūrimas“.

**1.4. Lygaus tinko, skliautų paviršių restauravimas:** Geros būklės tinko paviršiaus valymas (dažu), antiseptikavimas. Atšokusio, pažeisto tinko pašalinimas. **Plytų mūro paviršiaus restauravimas:** Plytų mūro paviršiaus valymas, plovimas, antiseptikavimas. Sudūlėjusio skiedinio išvalymas, siūlių užtaisymas, apdorojimas druskų surišėju, antiseptikavimas. **Tinko atstatymas** (tinkavimas). Paviršių užtrynimasis, gruntavimas ir dažymas 2sl. mineralinės kilmės dažais.

Atliekant darbus vadovautis: PTR 2.06.02:2006 "Interjerų dekoratyvinių dangų, dekoratyvinio tinko, tinkuotų, dažytų paviršių. Bendrieji reikalavimai"; PTR 2.06.02:2010 „Interjero dekoratyvinių dangų dekoratyvinio tinko, tinkuotų, dažytų paviršių tvarkyba“; PTR 2.03.01:2010 „Betono, molio, medinių konstrukcijų tvarkyba“; PTR 2.03.01:2010 „Betono, molio, medinių konstrukcijų sutvirtinimas cheminėmis priemonėmis“.

Darbus vykdant vadovautis: ST Nr. 4. „Mūro valymas ir antiseptikavimas“; ST Nr. 5. „Paviršių tinkavimas ir tinko atkūrimas“.

**1.5. Lygaus tinkuoto lubų paviršiaus restauravimas:** Geros būklės tinko paviršiaus valymas (dažu), antiseptikavimas. Atšokusio, pažeisto tinko pašalinimas. **Tinko atstatymas** (tinkavimas). Paviršių užtrynimasis, gruntavimas ir dažymas 2sl. mineralinės kilmės dažais.

SP-217-0203-20-TvTP-AR	Lapas	Lapų	Laida
	19	61	0

Atliekant darbus vadovautis: PTR 2.06.02:2006 "Interjerų dekoratyvinių dangų, dekoratyvinio tinko, tinkuotų, dažytų paviršių. Bendrieji reikalavimai"; PTR 2.06.02:2010 „Interjero dekoratyvinių dangų dekoratyvinio tinko, tinkuotų, dažytų paviršių tvarkyba“; PTR 2.03.01:2010 „Betono, molio, medinių konstrukcijų tvarkyba“; PTR 2.03.01:2010 „Betono, molio, medinių konstrukcijų sutvirtinimas cheminėmis priemonėmis“.

Darbus vykdant vadovautis: ST Nr. 4. „Mūro valymas ir antiseptikavimas“; ST Nr. 5. „Paviršių tinkavimas ir tinko atkūrimas“.

**1.6. Lygaus aštuonkampių kolonų tinko paviršiaus restauravimas:** Geros būklės tinko paviršiaus valymas (dažu), antiseptikavimas. Atšokusio, pažeisto tinko pašalinimas. **Plytų mūro paviršiaus restauravimas:** Plytų mūro paviršiaus valymas, plovimas, antiseptikavimas. Sudūlėjusio skiedinio išvalymas, siūlių užtaisymas, apdorojimas druskų surišėju, antiseptikavimas. **Tinko atstatymas** (tinkavimas). Paviršių užtrynimas, gruntavimas ir dažymas 2sl. mineralinės kilmės dažais.

Atliekant darbus vadovautis: PTR 2.06.02:2006 "Interjerų dekoratyvinių dangų, dekoratyvinio tinko, tinkuotų, dažytų paviršių. Bendrieji reikalavimai"; PTR 2.06.02:2010 „Interjero dekoratyvinių dangų dekoratyvinio tinko, tinkuotų, dažytų paviršių tvarkyba“; PTR 2.03.01:2010 „Betono, molio, medinių konstrukcijų tvarkyba“; PTR 2.03.01:2010 „Betono, molio, medinių konstrukcijų sutvirtinimas cheminėmis priemonėmis“.

Darbus vykdant vadovautis: ST Nr. 4. „Mūro valymas ir antiseptikavimas“; ST Nr. 5. „Paviršių tinkavimas ir tinko atkūrimas“.

**1.7. Kanalų valymas.** Kanalų TV diagnostika. Susikaupusių sąnašų (apnašų) pašalinimas.

## **2. PATALPOS 1-1 (BAŽNYČIOS NAVOS) TVARKYBOS (RESTAURAVIMO) DARBAI.**

**2.1.1. Lygių tinkuotų sienų (dengtų polichrominiu dažymu) paviršių restauravimas:** Tinko paviršiaus valymas (dažų pašalinimas), antiseptikavimas. Atšokusio, pažeisto tinko pašalinimas. **Plytų mūro paviršiaus restauravimas:** Plytų mūro paviršiaus valymas, plovimas, antiseptikavimas. Sudūlėjusio skiedinio išvalymas, siūlių užtaisymas, apdorojimas druskų surišėju, antiseptikavimas. **Tinko atstatymas** (tinkavimas, Perlito pagrindo tinku). Paviršių užtrynimas, glaistymas, gruntavimas, dažymas ne mažiau 3sl. kalkiniais dažais. (Trafaretinio dažymo sprendinį žr. Restauravimo programoje. Numatoma restauruojant atkurti II polichromijos etapo tapybą).

Atliekant darbus vadovautis: PTR 2.06.02:2006 "Interjerų dekoratyvinių dangų, dekoratyvinio tinko, tinkuotų, dažytų paviršių. Bendrieji reikalavimai"; PTR 2.06.02:2010 „Interjero dekoratyvinių dangų dekoratyvinio tinko, tinkuotų, dažytų paviršių tvarkyba“; PTR 2.03.01:2010 „Betono, molio, medinių konstrukcijų tvarkyba“; PTR 2.03.01:2010 „Betono, molio, medinių konstrukcijų sutvirtinimas cheminėmis priemonėmis“; PTR 2.07.01:2006 "Sienų tapyba. Bendrieji reikalavimai".

Darbus vykdant vadovautis: ST Nr. 4. „Mūro valymas ir antiseptikavimas“; ST Nr. 5. „Paviršių tinkavimas ir tinko atkūrimas“.

**2.1.2. Lygių tinkuotų sienų paviršių restauravimas:** Tinko paviršiaus valymas (dažų pašalinimas), antiseptikavimas. Atšokusio, pažeisto tinko pašalinimas. **Plytų mūro paviršiaus restauravimas:** Plytų mūro paviršiaus valymas, plovimas, antiseptikavimas. Sudūlėjusio skiedinio išvalymas, siūlių užtaisymas, apdorojimas druskų surišėju, antiseptikavimas. **Tinko atstatymas** (tinkavimas). Paviršių glaistymas, gruntavimas, dažymas ne mažiau 3sl. kalkiniais dažais. *Atliekant darbus vadovautis: PTR 2.06.02:2006 "Interjerų dekoratyvinių dangų, dekoratyvinio tinko, tinkuotų, dažytų paviršių. Bendrieji reikalavimai"; PTR 2.06.02:2010 „Interjero dekoratyvinių dangų dekoratyvinio tinko, tinkuotų, dažytų paviršių tvarkyba“; PTR 2.03.01:2010 „Betono, molio, medinių konstrukcijų tvarkyba“; PTR 2.03.01:2010 „Betono, molio, medinių konstrukcijų sutvirtinimas cheminėmis priemonėmis“.*

SP-217-0203-20-TvTP-AR	Lapas	Lapų	Laida
	20	61	0

Darbus vykdant vadovautis: ST Nr. 4. „Mūro valymas ir antiseptikavimas“; ST Nr. 5. „Paviršių tinkavimas ir tinko atkūrimas“.

**2.1.3. Polichrominio dekoru restauravimas ir eksponavimas.** Restauruojami ir konservuojami trijų laikotarpių tapybos fragmentai. Tikslios vietos parenkamos vietoje įvertinus polichrominio dekoru būklę. Visas sienų paviršius restauruojamas atkuriant II polichrominio laikotarpio tapybinį trafaretinį dekoru. *Atliekant darbus vadovautis: PTR 2.06.02:2006 "Interjerų dekoratyvinių dangų, dekoratyvinio tinko, tinkuotų, dažytų paviršių. Bendrieji reikalavimai"; PTR 2.06.02:2010 „Interjero dekoratyvinių dangų dekoratyvinio tinko, tinkuotų, dažytų paviršių tvarkyba“; PTR 2.07.01:2006 "Sienų tapyba. Bendrieji reikalavimai". Darbai atliekami pagal Restauravimo programą.*

**2.2. Lygių (vertikalių/ horizontalių) tinkuotų angokraščių paviršių restauravimas:** Tinko paviršiaus valymas (dažų pašalinimas), antiseptikavimas. Atšokusio, pažeisto tinko pašalinimas. **Plytų mūro paviršiaus restauravimas:** Plytų mūro paviršiaus valymas, plovimas, antiseptikavimas. Sudūlėjusio skiedinio išvalymas, siūlių užtaisymas, apdorojimas druskų surišėju, antiseptikavimas. **Tinko atstatymas** (tinkavimas). Paviršių glaistymas, gruntavimas, dažymas ne mažiau 3sl. kalkiniais dažais.

*Atliekant darbus vadovautis: PTR 2.06.02:2006 "Interjerų dekoratyvinių dangų, dekoratyvinio tinko, tinkuotų, dažytų paviršių. Bendrieji reikalavimai"; PTR 2.06.02:2010 „Interjero dekoratyvinių dangų dekoratyvinio tinko, tinkuotų, dažytų paviršių tvarkyba“; PTR 2.03.01:2010 „Betono, molio, medinių konstrukcijų tvarkyba“; PTR 2.03.01:2010 „Betono, molio, medinių konstrukcijų sutvirtinimas cheminėmis priemonėmis“.*

Darbus vykdant vadovautis: ST Nr. 4. „Mūro valymas ir antiseptikavimas“; ST Nr. 5. „Paviršių tinkavimas ir tinko atkūrimas“.

**2.3. Lygių (lenktų) tinkuotų angokraščių paviršių restauravimas:** Tinko paviršiaus valymas (dažų pašalinimas), antiseptikavimas. Atšokusio, pažeisto tinko pašalinimas. **Plytų mūro paviršiaus restauravimas:** Plytų mūro paviršiaus valymas, plovimas, antiseptikavimas. Sudūlėjusio skiedinio išvalymas, siūlių užtaisymas, apdorojimas druskų surišėju, antiseptikavimas. **Tinko atstatymas** (tinkavimas). Paviršių glaistymas, gruntavimas, dažymas ne mažiau 3sl. kalkiniais dažais.

*Atliekant darbus vadovautis: PTR 2.06.02:2006 "Interjerų dekoratyvinių dangų, dekoratyvinio tinko, tinkuotų, dažytų paviršių. Bendrieji reikalavimai"; PTR 2.06.02:2010 „Interjero dekoratyvinių dangų dekoratyvinio tinko, tinkuotų, dažytų paviršių tvarkyba“; PTR 2.03.01:2010 „Betono, molio, medinių konstrukcijų tvarkyba“; PTR 2.03.01:2010 „Betono, molio, medinių konstrukcijų sutvirtinimas cheminėmis priemonėmis“.*

Darbus vykdant vadovautis: ST Nr. 4. „Mūro valymas ir antiseptikavimas“; ST Nr. 5. „Paviršių tinkavimas ir tinko atkūrimas“.

**2.4. Sudėtingų profilių tinkuotų vertikalių angokraščių (langu, sienų, durų, arkų ir kt.) restauravimas:** Geros būklės tinko paviršiaus (dažų) valymas, antiseptikavimas. Atšokusio, pažeisto tinko profilių pašalinimas. **Tinko profilių atstatymas** (taikant pagamintą šablona). Paviršių glaistymas, gruntavimas, dažymas ne mažiau 3sl. kalkiniais dažais.

*Atliekant darbus vadovautis: PTR 2.06.02:2006 "Interjerų dekoratyvinių dangų, dekoratyvinio tinko, tinkuotų, dažytų paviršių. Bendrieji reikalavimai"; PTR 2.06.02:2010 „Interjero dekoratyvinių dangų dekoratyvinio tinko, tinkuotų, dažytų paviršių tvarkyba“; PTR 2.03.01:2010 „Betono, molio, medinių konstrukcijų tvarkyba“; PTR 2.03.01:2010 „Betono, molio, medinių konstrukcijų sutvirtinimas cheminėmis priemonėmis“.*

**2.5. Sudėtingų profilių tinkuotų lenktų angokraščių (langu, sienų, durų, arkų ir kt.) restauravimas:** Geros būklės tinko paviršiaus (dažų) valymas, antiseptikavimas; Atšokusio, pažeisto tinko profilių pašalinimas. **Tinko profilių atstatymas** (taikant pagamintą šablona); Paviršių glaistymas, gruntavimas, dažymas ne mažiau 3sl. kalkiniais dažais.

SP-217-0203-20-TvTP-AR	Lapas	Lapų	Laida
	21	61	0

Atliekant darbus vadovautis: PTR 2.06.02:2006 "Interjerų dekoratyvinių dangų, dekoratyvinio tinko, tinkuotų, dažytų paviršių. Bendrieji reikalavimai"; PTR 2.06.02:2010 „Interjero dekoratyvinių dangų dekoratyvinio tinko, tinkuotų, dažytų paviršių tvarkyba“; PTR 2.03.01:2010 „Betono, molio, medinių konstrukcijų tvarkyba“; PTR 2.03.01:2010 „Betono, molio, medinių konstrukcijų sutvirtinimas cheminėmis priemonėmis“.

**2.6. Lygių (horizontalių) betoninių paviršių palangių restauravimas:** Paviršių (mechaninis) valymas. Netekčių atstatymas remontiniais skiediniais <S10 (su "Beton kontakt" gruntu). **Dažytų paviršių (po palanginė dalis) restauravimas.** Paviršiaus, gruntavimas, dažymas (mineralinės kilmės aliejinais dažais). Viso paviršiaus hidrofobizavimas.

Atliekant darbus vadovautis: PTR 2.06.02:2006 "Interjerų dekoratyvinių dangų, dekoratyvinio tinko, tinkuotų, dažytų paviršių. Bendrieji reikalavimai"; PTR 2.06.02:2010 „Interjero dekoratyvinių dangų dekoratyvinio tinko, tinkuotų, dažytų paviršių tvarkyba“; PTR 2.03.01:2010 „Betono, molio, medinių konstrukcijų tvarkyba“; PTR 2.03.01:2010 „Betono, molio, medinių konstrukcijų sutvirtinimas cheminėmis priemonėmis“; PTR 2.07.01:2006 "Sienų tapyba. Bendrieji reikalavimai".

**2.7. Lygaus tinko, skliautų paviršių restauravimas:** Geros būklės tinko paviršiaus valymas (dažų), antiseptikavimas. Atšokusio, pažeisto tinko pašalinimas. **Plytų mūro paviršiaus restauravimas:** Plytų mūro paviršiaus valymas, plovimas, antiseptikavimas. Sudulėjusio skiedinio išvalymas, siūlių užtaisymas, apdorojimas druskų surišėju, antiseptikavimas. **Tinko atstatymas** (tinkavimas); Krakeliūrinių įtrūkimų rievėjimas ir užtaisymas (kalkiniu skiediniu). Paviršių užtrynimasis, glaistymas, gruntavimas, dažymas ne mažiau 3sl. kalkiniais dažais.

Atliekant darbus vadovautis: PTR 2.06.02:2006 "Interjerų dekoratyvinių dangų, dekoratyvinio tinko, tinkuotų, dažytų paviršių. Bendrieji reikalavimai"; PTR 2.06.02:2010 „Interjero dekoratyvinių dangų dekoratyvinio tinko, tinkuotų, dažytų paviršių tvarkyba“; PTR 2.03.01:2010 „Betono, molio, medinių konstrukcijų tvarkyba“; PTR 2.03.01:2010 „Betono, molio, medinių konstrukcijų sutvirtinimas cheminėmis priemonėmis“.

Darbus vykdant vadovautis: ST Nr. 4. „Mūro valymas ir antiseptikavimas“; ST Nr. 5. „Paviršių tinkavimas ir tinko atkūrimas“.

**2.8. Sudėtingų profiliuotų elementų (skliauto nerviūrų) restauravimas:** Geros būklės tinko paviršiaus valymas (dažų). Atšokusių elementų tvirtinimas, prisukant nerūdijančio plieno varžtais (diubeliais). Netekčių užpildymas. Paviršių glaistymas, gruntavimas. Dažymas ne mažiau 3sl. kalkiniais dažais. *Atliekant darbus vadovautis: PTR 2.06.02:2006 "Interjerų dekoratyvinių dangų, dekoratyvinio tinko, tinkuotų, dažytų paviršių. Bendrieji reikalavimai"; PTR 2.06.02:2010 „Interjero dekoratyvinių dangų dekoratyvinio tinko, tinkuotų, dažytų paviršių tvarkyba“; PTR 2.03.01:2010 „Betono, molio, medinių konstrukcijų tvarkyba“; PTR 2.03.01:2010 „Betono, molio, medinių konstrukcijų sutvirtinimas cheminėmis priemonėmis“.*

**2.9. Sudėtingų profilių priesieninių tinkuotų vertikalinių nerviūrų restauravimas:** Geros būklės tinko paviršiaus (dažų) valymas, antiseptikavimas. Atšokusio, pažeisto tinko profilių pašalinimas. **Tinko profilių atstatymas** (taikant pagamintą šablona). Paviršių glaistymas, gruntavimas, dažymas ne mažiau 3sl. kalkiniais dažais. Polichrominio deko restauravimas. Žr. Restauravimo programą. *Atliekant darbus vadovautis: PTR 2.06.02:2006 "Interjerų dekoratyvinių dangų, dekoratyvinio tinko, tinkuotų, dažytų paviršių. Bendrieji reikalavimai"; PTR 2.06.02:2010 „Interjero dekoratyvinių dangų dekoratyvinio tinko, tinkuotų, dažytų paviršių tvarkyba“; PTR 2.03.01:2010 „Betono, molio, medinių konstrukcijų tvarkyba“; PTR 2.03.01:2010 „Betono, molio, medinių konstrukcijų sutvirtinimas cheminėmis priemonėmis“; PTR 2.07.01:2006 "Sienų tapyba. Bendrieji reikalavimai".*

**2.10. Sudėtingų profilių priesieninių tinkuotų lenktų nerviūrų restauravimas:** Geros būklės tinko paviršiaus (dažų) valymas, antiseptikavimas. Atšokusio, pažeisto tinko profilių pašalinimas. **Tinko profilių**

SP-217-0203-20-TvTP-AR	Lapas	Lapų	Laida
	22	61	0

**atstatymas** (taikant pagamintą šablona). Paviršių glaistymas, gruntavimas, dažymas ne mažiau 3sl. kalkiniais dažais.

*Atliekant darbus vadovautis: PTR 2.06.02:2006 "Interjerų dekoratyvinių dangų, dekoratyvinio tinko, tinkuotų, dažytų paviršių. Bendrieji reikalavimai"; PTR 2.06.02:2010 „Interjero dekoratyvinių dangų dekoratyvinio tinko, tinkuotų, dažytų paviršių tvarkyba“; PTR 2.03.01:2010 „Betono, molio, medinių konstrukcijų tvarkyba“; PTR 2.03.01:2010 „Betono, molio, medinių konstrukcijų sutvirtinimas cheminėmis priemonėmis“.*

**2.11. Sudėtingų profilių langų masverko betoninių paviršių restauravimas:** Paviršių (mechaninis) valymas. Netekčių atstatymas remontiniais skiediniais <S10 (su "Beton kontakt" gruntu). Viso paviršiaus hidrofobizavimas.

*Atliekant darbus vadovautis: PTR 2.03.01:2010 „Betono, molio, medinių konstrukcijų tvarkyba“; PTR 2.03.01:2010 „Betono, molio, medinių konstrukcijų sutvirtinimas cheminėmis priemonėmis“.*

**2.12. Sudėtingų profilių kapitelių restauravimas:** Paviršiaus (dažu) valymas. Netekčių atstatymas (formavimas). (Tikslinama vietoje). Gruntavimas, dažymas ne mažiau 3sl. kalkiniais dažais. Spalvinis sprendimas tikslinamas atlikus dažų sluoksnio nuvalymą.

*Atliekant darbus vadovautis: PTR 2.06.02:2006 "Interjerų dekoratyvinių dangų, dekoratyvinio tinko, tinkuotų, dažytų paviršių. Bendrieji reikalavimai"; PTR 2.06.02:2010 „Interjero dekoratyvinių dangų dekoratyvinio tinko, tinkuotų, dažytų paviršių tvarkyba“; PTR 2.03.01:2010 „Betono, molio, medinių konstrukcijų tvarkyba“; PTR 2.03.01:2010 „Betono, molio, medinių konstrukcijų sutvirtinimas cheminėmis priemonėmis“.*

**2.13. Sudėtingų profilių piliorių, piliastrų (kolonų) restauravimas:** Geros būklės tinko paviršiaus valymas (dažu), antiseptikavimas. Atšokusio, pažeisto tinko pašalinimas. **Plytų mūro paviršiaus restauravimas:** Plytų mūro paviršiaus valymas, plovimas, antiseptikavimas. Sudūlėjusio skiedinio išvalymas, siūlių užtaisymas, apdorojimas druskų surišėju, antiseptikavimas. **Profiliuoto tinkuoto paviršiaus atstatymas.** Paviršių glaistymas ir gruntavimas. Dažymas ne mažiau 3 sl. kalkiniais dažais. Polichrominio dekoro restauravimas. žr. Restauravimo programą.

*Atliekant darbus vadovautis: PTR 2.06.02:2006 "Interjerų dekoratyvinių dangų, dekoratyvinio tinko, tinkuotų, dažytų paviršių. Bendrieji reikalavimai"; PTR 2.06.02:2010 „Interjero dekoratyvinių dangų dekoratyvinio tinko, tinkuotų, dažytų paviršių tvarkyba“; PTR 2.03.01:2010 „Betono, molio, medinių konstrukcijų tvarkyba“; PTR 2.03.01:2010 „Betono, molio, medinių konstrukcijų sutvirtinimas cheminėmis priemonėmis“; PTR 2.07.01:2006 "Sienų tapyba. Bendrieji reikalavimai".*

*Darbus vykdant vadovautis: ST Nr. 4. „Mūro valymas ir antiseptikavimas“; ST Nr. 5. „Paviršių tinkavimas ir tinko atkūrimas“.*

**2.14. Sudėtingų profilių tinko (bazių) restauravimas:** Geros būklės tinko paviršiaus (dažu) valymas, antiseptikavimas. Atšokusio, pažeistų tinko profilių pašalinimas. **Tinko profilių atstatymas** (taikant pagamintą šablona). Paviršių glaistymas, gruntavimas, dažymas ne mažiau 3 sl. kalkiniais dažais.

*Atliekant darbus vadovautis: PTR 2.06.02:2006 "Interjerų dekoratyvinių dangų, dekoratyvinio tinko, tinkuotų, dažytų paviršių. Bendrieji reikalavimai"; PTR 2.06.02:2010 „Interjero dekoratyvinių dangų dekoratyvinio tinko, tinkuotų, dažytų paviršių tvarkyba“; PTR 2.03.01:2010 „Betono, molio, medinių konstrukcijų tvarkyba“; PTR 2.03.01:2010 „Betono, molio, medinių konstrukcijų sutvirtinimas cheminėmis priemonėmis“.*

**2.15. Lygaus tinko profilių (kolonų, piliastrų cokolių) restauravimas:** Geros būklės tinko paviršiaus (dažu) valymas, antiseptikavimas. Atšokusio, pažeistų tinko profilių pašalinimas. **Tinko atstatymas.** Paviršių glaistymas, gruntavimas, dažymas ne mažiau 3 sl. kalkiniais dažais.

SP-217-0203-20-TvTP-AR	Lapas	Lapų	Laida
	23	61	0

Atliekant darbus vadovautis: PTR 2.06.02:2006 "Interjerų dekoratyvinių dangų, dekoratyvinio tinko, tinkuotų, dažytų paviršių. Bendrieji reikalavimai"; PTR 2.06.02:2010 „Interjero dekoratyvinių dangų dekoratyvinio tinko, tinkuotų, dažytų paviršių tvarkyba“; PTR 2.03.01:2010 „Betono, molio, medinių konstrukcijų tvarkyba“; PTR 2.03.01:2010 „Betono, molio, medinių konstrukcijų sutvirtinimas cheminėmis priemonėmis“.

### **3. PATALPOS 1-2 (ŠIAURINĖS ZAKRISTIJOS) TVARKYBOS (RESTAURAVIMO) DARBAI.**

**3.1. Lygių tinkuotų sienų paviršių restauravimas:** Tinko paviršiaus valymas (dažų pašalinimas), antiseptikavimas. Atšokusio, pažeisto tinko pašalinimas. **Plytų mūro paviršiaus restauravimas:** Plytų mūro paviršiaus valymas, plovimas, antiseptikavimas. Sudulėjusio skiedinio išvalymas, siūlių užtaisymas, apdorojimas druskų surišėju, antiseptikavimas. **Tinko atstatymas (tinkavimas).** Paviršių glaistymas, gruntavimas, dažymas ne mažiau 3sl. kalkiniais dažais.

Atliekant darbus vadovautis: PTR 2.06.02:2006 "Interjerų dekoratyvinių dangų, dekoratyvinio tinko, tinkuotų, dažytų paviršių. Bendrieji reikalavimai"; PTR 2.06.02:2010 „Interjero dekoratyvinių dangų dekoratyvinio tinko, tinkuotų, dažytų paviršių tvarkyba“; PTR 2.03.01:2010 „Betono, molio, medinių konstrukcijų tvarkyba“; PTR 2.03.01:2010 „Betono, molio, medinių konstrukcijų sutvirtinimas cheminėmis priemonėmis“.

Darbus vykdant vadovautis: ST Nr. 4. „Mūro valymas ir antiseptikavimas“; ST Nr. 5. „Paviršių tinkavimas ir tinko atkūrimas“.

**3.2. Lygių (vertikalių/ horizontalių) tinkuotų angokraščių paviršių restauravimas:** Tinko paviršiaus valymas (dažų pašalinimas), antiseptikavimas. Atšokusio, pažeisto tinko pašalinimas. **Plytų mūro paviršiaus restauravimas:** Plytų mūro paviršiaus valymas, plovimas, antiseptikavimas. Sudulėjusio skiedinio išvalymas, siūlių užtaisymas, apdorojimas druskų surišėju, antiseptikavimas. **Tinko atstatymas (tinkavimas).** Paviršių glaistymas, gruntavimas, dažymas ne mažiau 3sl. kalkiniais dažais.

Atliekant darbus vadovautis: PTR 2.06.02:2006 "Interjerų dekoratyvinių dangų, dekoratyvinio tinko, tinkuotų, dažytų paviršių. Bendrieji reikalavimai"; PTR 2.06.02:2010 „Interjero dekoratyvinių dangų dekoratyvinio tinko, tinkuotų, dažytų paviršių tvarkyba“; PTR 2.03.01:2010 „Betono, molio, medinių konstrukcijų tvarkyba“; PTR 2.03.01:2010 „Betono, molio, medinių konstrukcijų sutvirtinimas cheminėmis priemonėmis“.

Darbus vykdant vadovautis: ST Nr. 4. „Mūro valymas ir antiseptikavimas“; ST Nr. 5. „Paviršių tinkavimas ir tinko atkūrimas“.

**3.3. Lygaus tinko, skliautų paviršių restauravimas:** Geros būklės tinko paviršiaus valymas (dažų), antiseptikavimas. Atšokusio, pažeisto tinko pašalinimas. **Plytų mūro paviršiaus restauravimas:** Plytų mūro paviršiaus valymas, plovimas, antiseptikavimas. Sudulėjusio skiedinio išvalymas, siūlių užtaisymas, apdorojimas druskų surišėju, antiseptikavimas. **Tinko atstatymas (tinkavimas).** Krakeliūrinių įtrūkimų rievėjimas ir užtaisymas (kalkiniu skiediniu). Paviršių užtrynimasis, glaistymas, gruntavimas, dažymas ne mažiau 3sl. kalkiniais dažais.

Atliekant darbus vadovautis: PTR 2.06.02:2006 "Interjerų dekoratyvinių dangų, dekoratyvinio tinko, tinkuotų, dažytų paviršių. Bendrieji reikalavimai"; PTR 2.06.02:2010 „Interjero dekoratyvinių dangų dekoratyvinio tinko, tinkuotų, dažytų paviršių tvarkyba“; PTR 2.03.01:2010 „Betono, molio, medinių konstrukcijų tvarkyba“; PTR 2.03.01:2010 „Betono, molio, medinių konstrukcijų sutvirtinimas cheminėmis priemonėmis“.

Darbus vykdant vadovautis: ST Nr. 4. „Mūro valymas ir antiseptikavimas“; ST Nr. 5. „Paviršių tinkavimas ir tinko atkūrimas“.

**3.4. Sudėtingų profiliuotų elementų (skliauto nerviūrų) restauravimas:** Geros būklės tinko paviršiaus valymas (dažų). Atšokusių elementų tvirtinimas, prisukant nerūdijančio plieno varžtais (diubeliais). Netekčių užpildymas. Paviršių glaistymas, gruntavimas. Dažymas ne mažiau 3sl. kalkiniais dažais. *Atliekant darbus*

SP-217-0203-20-TvTP-AR	Lapas	Lapų	Laida
	24	61	0

vadovautis: PTR 2.06.02:2006 "Interjerų dekoratyvinių dangų, dekoratyvinio tinko, tinkuotų, dažytų paviršių. Bendrieji reikalavimai"; PTR 2.06.02:2010 „Interjero dekoratyvinių dangų dekoratyvinio tinko, tinkuotų, dažytų paviršių tvarkyba“; PTR 2.03.01:2010 „Betono, molio, medinių konstrukcijų tvarkyba“; PTR 2.03.01:2010 „Betono, molio, medinių konstrukcijų sutvirtinimas cheminėmis priemonėmis“.

**3.5. Ažuolinio parketo restauravimas:** Paviršiaus šlifavimas. Plyšių užtaisymas (medžio glaistais ažuolinėms grindims). Alyvavimas (dengimas bespalvia, matine alyva). *Atliekant darbus vadovautis: PTR 2.04.01:2010 „Medžio ir stalių gaminių tvarkyba“; PTR 2.04.02:2010 „Medžio apdaila ir stalių gaminių sutvirtinimas cheminėmis priemonėmis“.*

#### **4. PATALPOS 1-3 (BAŽNYČIOS PRESBITERIJA) TVARKYBOS (RESTAURAVIMO) DARBAI.**

**4.1. Lygių tinkuotų sienų (dengtų polichrominiu dažymu) paviršių restauravimas/ konservavimas:** Sprendinius žr. Restauravimo programoje. Restauruojamas ir konservuojamas sienų plokštumų paviršius atidengiant II polichrominio laikotarpio dekoro trafaretinę tapybą.

*Atliekant darbus vadovautis: PTR 2.06.02:2006 "Interjerų dekoratyvinių dangų, dekoratyvinio tinko, tinkuotų, dažytų paviršių. Bendrieji reikalavimai"; PTR 2.06.02:2010 „Interjero dekoratyvinių dangų dekoratyvinio tinko, tinkuotų, dažytų paviršių tvarkyba“; PTR 2.07.01:2006 "Sienų tapyba. Bendrieji reikalavimai".* **Darbai atliekami pagal Restauravimo programą.**

*Darbus vykdant vadovautis: ST Nr. 4. „Mūro valymas ir antiseptikavimas“; ST Nr. 5. „Paviršių tinkavimas ir tinko atkūrimas“.*

**4.1.2. Lygių tinkuotų sienų paviršių restauravimas:** Tinko paviršiaus valymas (dažų pašalinimas), antiseptikavimas. Atšokusio, pažeisto tinko pašalinimas. **Plytų mūro paviršiaus restauravimas:** Plytų mūro paviršiaus valymas, plovimas, antiseptikavimas. Sudūlėjusio skiedinio išvalymas, siūlių užtaisymas, apdorojimas druskų surišėju, antiseptikavimas. **Tinko atstatymas (tinkavimas).** Paviršių glaistymas, gruntavimas, dažymas ne mažiau 3sl. kalkiniais dažais.

*Atliekant darbus vadovautis: PTR 2.06.02:2006 "Interjerų dekoratyvinių dangų, dekoratyvinio tinko, tinkuotų, dažytų paviršių. Bendrieji reikalavimai"; PTR 2.06.02:2010 „Interjero dekoratyvinių dangų dekoratyvinio tinko, tinkuotų, dažytų paviršių tvarkyba“; PTR 2.03.01:2010 „Betono, molio, medinių konstrukcijų tvarkyba“; PTR 2.03.01:2010 „Betono, molio, medinių konstrukcijų sutvirtinimas cheminėmis priemonėmis“.*

*Darbus vykdant vadovautis: ST Nr. 4. „Mūro valymas ir antiseptikavimas“; ST Nr. 5. „Paviršių tinkavimas ir tinko atkūrimas“.*

**4.2. Lygių (vertikalių/ horizontalių) tinkuotų angokraščių paviršių restauravimas:** Tinko paviršiaus valymas (dažų pašalinimas), antiseptikavimas. Atšokusio, pažeisto tinko pašalinimas. **Plytų mūro paviršiaus restauravimas:** Plytų mūro paviršiaus valymas, plovimas, antiseptikavimas. Sudūlėjusio skiedinio išvalymas, siūlių užtaisymas, apdorojimas druskų surišėju, antiseptikavimas. **Tinko atstatymas (tinkavimas).** Paviršių glaistymas, gruntavimas, dažymas ne mažiau 3sl. kalkiniais dažais.

*Atliekant darbus vadovautis: PTR 2.06.02:2006 "Interjerų dekoratyvinių dangų, dekoratyvinio tinko, tinkuotų, dažytų paviršių. Bendrieji reikalavimai"; PTR 2.06.02:2010 „Interjero dekoratyvinių dangų dekoratyvinio tinko, tinkuotų, dažytų paviršių tvarkyba“; PTR 2.03.01:2010 „Betono, molio, medinių konstrukcijų tvarkyba“; PTR 2.03.01:2010 „Betono, molio, medinių konstrukcijų sutvirtinimas cheminėmis priemonėmis“.*

*Darbus vykdant vadovautis: ST Nr. 4. „Mūro valymas ir antiseptikavimas“; ST Nr. 5. „Paviršių tinkavimas ir tinko atkūrimas“.*

SP-217-0203-20-TvTP-AR	Lapas	Lapų	Laida
	25	61	0

**4.3. Lygių (lenktų) tinkuotų angokraščių paviršių restauravimas:** Tinko paviršiaus valymas (dažų pašalinimas), antiseptikavimas. Atšokusio, pažeisto tinko pašalinimas. **Plytų mūro paviršiaus restauravimas:** Plytų mūro paviršiaus valymas, plovimas, antiseptikavimas. Sudulėjusio skiedinio išvalymas, siūlių užtaisymas, apdorojimas druskų surišėju, antiseptikavimas. **Tinko atstatymas** (tinkavimas). Paviršių glaistymas, gruntavimas, dažymas ne mažiau 3sl. kalkiniais dažais.

*Atliekant darbus vadovautis: PTR 2.06.02:2006 "Interjerų dekoratyvinių dangų, dekoratyvinio tinko, tinkuotų, dažytų paviršių. Bendrieji reikalavimai"; PTR 2.06.02:2010 „Interjero dekoratyvinių dangų dekoratyvinio tinko, tinkuotų, dažytų paviršių tvarkyba“; PTR 2.03.01:2010 „Betono, molio, medinių konstrukcijų tvarkyba“; PTR 2.03.01:2010 „Betono, molio, medinių konstrukcijų sutvirtinimas cheminėmis priemonėmis“.*

*Darbus vykdant vadovautis: ST Nr. 4. „Mūro valymas ir antiseptikavimas“; ST Nr. 5. „Paviršių tinkavimas ir tinko atkūrimas“.*

**4.4. Sudėtingų profilių tinkuotų vertikalių angokraščių (langu, sienų, durų, arkų ir kt.) restauravimas:** Geros būklės tinko paviršiaus (dažų) valymas, antiseptikavimas. Atšokusio, pažeisto tinko profilių pašalinimas. **Tinko profilių atstatymas** (taikant pagamintą šablona). Paviršių glaistymas, gruntavimas, dažymas ne mažiau 3sl. kalkiniais dažais.

*Atliekant darbus vadovautis: PTR 2.06.02:2006 "Interjerų dekoratyvinių dangų, dekoratyvinio tinko, tinkuotų, dažytų paviršių. Bendrieji reikalavimai"; PTR 2.06.02:2010 „Interjero dekoratyvinių dangų dekoratyvinio tinko, tinkuotų, dažytų paviršių tvarkyba“; PTR 2.03.01:2010 „Betono, molio, medinių konstrukcijų tvarkyba“; PTR 2.03.01:2010 „Betono, molio, medinių konstrukcijų sutvirtinimas cheminėmis priemonėmis“.*

*Darbus vykdant vadovautis: ST Nr. 4. „Mūro valymas ir antiseptikavimas“; ST Nr. 5. „Paviršių tinkavimas ir tinko atkūrimas“.*

**4.5. Sudėtingų profilių tinkuotų lenktų angokraščių (langu, sienų, durų, arkų ir kt.) restauravimas:** Geros būklės tinko paviršiaus (dažų) valymas, antiseptikavimas. Atšokusio, pažeisto tinko profilių pašalinimas. **Tinko profilių atstatymas** (taikant pagamintą šablona). Paviršių glaistymas, gruntavimas, dažymas ne mažiau 3sl. kalkiniais dažais.

*Atliekant darbus vadovautis: PTR 2.06.02:2006 "Interjerų dekoratyvinių dangų, dekoratyvinio tinko, tinkuotų, dažytų paviršių. Bendrieji reikalavimai"; PTR 2.06.02:2010 „Interjero dekoratyvinių dangų dekoratyvinio tinko, tinkuotų, dažytų paviršių tvarkyba“; PTR 2.03.01:2010 „Betono, molio, medinių konstrukcijų tvarkyba“; PTR 2.03.01:2010 „Betono, molio, medinių konstrukcijų sutvirtinimas cheminėmis priemonėmis“.*

**4.6. Lygių (horizontalių) betoninių paviršių palangių restauravimas:** Paviršių (mechaninis) valymas. Netekčių atstatymas remontiniais skiediniais <S10 (su "Beton kontakt" gruntu). **Dažytų paviršių (po palanginė dalis) restauravimas.** Paviršiaus, gruntavimas, dažymas (mineralinės kilmės aliejinais dažais). Viso paviršiaus hidrofobizavimas.

*Atliekant darbus vadovautis: PTR 2.06.02:2006 "Interjerų dekoratyvinių dangų, dekoratyvinio tinko, tinkuotų, dažytų paviršių. Bendrieji reikalavimai"; PTR 2.06.02:2010 „Interjero dekoratyvinių dangų dekoratyvinio tinko, tinkuotų, dažytų paviršių tvarkyba“; PTR 2.03.01:2010 „Betono, molio, medinių konstrukcijų tvarkyba“; PTR 2.03.01:2010 „Betono, molio, medinių konstrukcijų sutvirtinimas cheminėmis priemonėmis“; PTR 2.07.01:2006 "Sienų tapyba. Bendrieji reikalavimai".*

**4.7. Lygaus tinko, skliautų paviršių restauravimas:** Geros būklės tinko paviršiaus valymas (dažų), antiseptikavimas. Atšokusio, pažeisto tinko pašalinimas. **Plytų mūro paviršiaus restauravimas:** Plytų mūro paviršiaus valymas, plovimas, antiseptikavimas. Sudulėjusio skiedinio išvalymas, siūlių užtaisymas, apdorojimas druskų surišėju, antiseptikavimas. **Tinko atstatymas** (tinkavimas); Krakeliūrinių įtrūkimų

SP-217-0203-20-TvTP-AR	Lapas	Lapų	Laida
	26	61	0

rievėjimas ir užtaisymas (kalkiniu skiediniu). Paviršių užtrynimasis, glaistymas, gruntavimas, dažymas ne mažiau 3sl. kalkiniais dažais.

*Atliekant darbus vadovautis: PTR 2.06.02:2006 "Interjerų dekoratyvinių dangų, dekoratyvinio tinko, tinkuotų, dažytų paviršių. Bendrieji reikalavimai"; PTR 2.06.02:2010 „Interjero dekoratyvinių dangų dekoratyvinio tinko, tinkuotų, dažytų paviršių tvarkyba“; PTR 2.03.01:2010 „Betono, molio, medinių konstrukcijų tvarkyba“; PTR 2.03.01:2010 „Betono, molio, medinių konstrukcijų sutvirtinimas cheminėmis priemonėmis“.*

*Darbus vykdant vadovautis: ST Nr. 4. „Mūro valymas ir antiseptikavimas“; ST Nr. 5. „Paviršių tinkavimas ir tinko atkūrimas“.*

**4.8. Sudėtingų profiliuotų elementų (skliauto nerviūrų) restauravimas:** Geros būklės tinko paviršiaus valymas (dažu). Atšokusių elementų tvirtinimas, prisukant nerūdijančio plieno varžtais (diubeliais). Netekčių užpildymas. Paviršių glaistymas, gruntavimas. Dažymas ne mažiau 3sl. kalkiniais dažais.

*Atliekant darbus vadovautis: PTR 2.06.02:2006 "Interjerų dekoratyvinių dangų, dekoratyvinio tinko, tinkuotų, dažytų paviršių. Bendrieji reikalavimai"; PTR 2.06.02:2010 „Interjero dekoratyvinių dangų dekoratyvinio tinko, tinkuotų, dažytų paviršių tvarkyba“; PTR 2.03.01:2010 „Betono, molio, medinių konstrukcijų tvarkyba“; PTR 2.03.01:2010 „Betono, molio, medinių konstrukcijų sutvirtinimas cheminėmis priemonėmis“.*

**4.9. Sudėtingų profilių langų masverko betoninių paviršių restauravimas:** Paviršių (mechaninis) valymas. Netekčių atstatymas remontiniais skiediniais <S10 (su "Beton kontakt" gruntu). Viso paviršiaus hidrofobizavimas.

*Atliekant darbus vadovautis: PTR 2.03.01:2010 „Betono, molio, medinių konstrukcijų tvarkyba“; PTR 2.03.01:2010 „Betono, molio, medinių konstrukcijų sutvirtinimas cheminėmis priemonėmis“.*

**4.10. Sudėtingų profilių kapitelių restauravimas:** Paviršiaus (dažu) valymas. Netekčių atstatymas (formavimas). (Tikslinama vietoje). Gruntavimas, dažymas ne mažiau 3sl. kalkiniais dažais.

*Atliekant darbus vadovautis: PTR 2.06.02:2006 "Interjerų dekoratyvinių dangų, dekoratyvinio tinko, tinkuotų, dažytų paviršių. Bendrieji reikalavimai"; PTR 2.06.02:2010 „Interjero dekoratyvinių dangų dekoratyvinio tinko, tinkuotų, dažytų paviršių tvarkyba“; PTR 2.03.01:2010 „Betono, molio, medinių konstrukcijų tvarkyba“; PTR 2.03.01:2010 „Betono, molio, medinių konstrukcijų sutvirtinimas cheminėmis priemonėmis“.*

**4.11. Sudėtingų profilių piliorių, piliastų (kolonų) restauravimas:** Geros būklės tinko paviršiaus valymas (dažu), antiseptikavimas. Atšokusio, pažeisto tinko pašalinimas. **Plytų mūro paviršiaus restauravimas:** Plytų mūro paviršiaus valymas, plovimas, antiseptikavimas. Sudulėjusio skiedinio išvalymas, siūlių užtaisymas, apdorojimas druskų surišėju, antiseptikavimas. **Profiliuoto tinkuoto paviršiaus atstatymas.** Paviršių glaistymas ir gruntavimas. Dažymas ne mažiau 3sl. kalkiniais dažais. Polichrominio dekoru restauravimas. žr. Restauravimo programą.

*Atliekant darbus vadovautis: PTR 2.06.02:2006 "Interjerų dekoratyvinių dangų, dekoratyvinio tinko, tinkuotų, dažytų paviršių. Bendrieji reikalavimai"; PTR 2.06.02:2010 „Interjero dekoratyvinių dangų dekoratyvinio tinko, tinkuotų, dažytų paviršių tvarkyba“; PTR 2.03.01:2010 „Betono, molio, medinių konstrukcijų tvarkyba“; PTR 2.03.01:2010 „Betono, molio, medinių konstrukcijų sutvirtinimas cheminėmis priemonėmis“; PTR 2.07.01:2006 "Sienų tapyba. Bendrieji reikalavimai".*

*Darbus vykdant vadovautis: ST Nr. 4. „Mūro valymas ir antiseptikavimas“; ST Nr. 5. „Paviršių tinkavimas ir tinko atkūrimas“.*

SP-217-0203-20-TvTP-AR	Lapas	Lapų	Laida
	27	61	0

**4.12. Sudėtingų profilių tinko (bazių) restauravimas:** Geros būklės tinko paviršiaus (dažų) valymas, antiseptikavimas. Atšokusio, pažeistų tinko profilių pašalinimas. **Tinko profilių atstatymas** (taikant pagamintą šablona). Paviršių glaistymas, gruntavimas, dažymas ne mažiau 3sl. kalkiniais dažais.

*Atliekant darbus vadovautis: PTR 2.06.02:2006 "Interjerų dekoratyvinių dangų, dekoratyvinio tinko, tinkuotų, dažytų paviršių. Bendrieji reikalavimai"; PTR 2.06.02:2010 „Interjero dekoratyvinių dangų dekoratyvinio tinko, tinkuotų, dažytų paviršių tvarkyba“; PTR 2.03.01:2010 „Betono, molio, medinių konstrukcijų tvarkyba“; PTR 2.03.01:2010 „Betono, molio, medinių konstrukcijų sutvirtinimas cheminėmis priemonėmis“.*

**4.13. Lygaus tinko profilių (kolonų, piliastrų cokolių) restauravimas:** Geros būklės tinko paviršiaus (dažų) valymas, antiseptikavimas-. Atšokusio, pažeistų tinko profilių pašalinimas<sup>2</sup>. **Tinko atstatymas.** Paviršių glaistymas, gruntavimas, dažymas ne mažiau 3sl. kalkiniais dažais.

*Atliekant darbus vadovautis: PTR 2.06.02:2006 "Interjerų dekoratyvinių dangų, dekoratyvinio tinko, tinkuotų, dažytų paviršių. Bendrieji reikalavimai"; PTR 2.06.02:2010 „Interjero dekoratyvinių dangų dekoratyvinio tinko, tinkuotų, dažytų paviršių tvarkyba“; PTR 2.03.01:2010 „Betono, molio, medinių konstrukcijų tvarkyba“; PTR 2.03.01:2010 „Betono, molio, medinių konstrukcijų sutvirtinimas cheminėmis priemonėmis“.*

**4.14. Marmuro plytelių dangos restauravimas:** Pažeistų plytelių keitimas, klijavimas klijais marmurui. Paviršiaus šlifavimas ir kristalizavimas.

## **5. PATALPOS 1-4 (PIETINĖS ZAKRISTIJOS PRIEANGIO) TVARKYBOS (RESTAURAVIMO) DARBAI.**

**5.1. Lygių tinkuotų sienų paviršių restauravimas:** Tinko paviršiaus valymas (dažų pašalinimas), antiseptikavimas. Atšokusio, pažeisto tinko pašalinimas. **Plytų mūro paviršiaus restauravimas:** Plytų mūro paviršiaus valymas, plovimas, antiseptikavimas. Sudūlėjusio skiedinio išvalymas, siūlių užtaisymas, apdorojimas druskų surišėju, antiseptikavimas. **Tinko atstatymas (tinkavimas).** Paviršių glaistymas, gruntavimas, dažymas ne mažiau 3 sl. kalkiniais dažais.

*Atliekant darbus vadovautis: PTR 2.06.02:2006 "Interjerų dekoratyvinių dangų, dekoratyvinio tinko, tinkuotų, dažytų paviršių. Bendrieji reikalavimai"; PTR 2.06.02:2010 „Interjero dekoratyvinių dangų dekoratyvinio tinko, tinkuotų, dažytų paviršių tvarkyba“; PTR 2.03.01:2010 „Betono, molio, medinių konstrukcijų tvarkyba“; PTR 2.03.01:2010 „Betono, molio, medinių konstrukcijų sutvirtinimas cheminėmis priemonėmis“.*

*Darbus vykdant vadovautis: ST Nr. 4. „Mūro valymas ir antiseptikavimas“; ST Nr. 5. „Paviršių tinkavimas ir tinko atkūrimas“.*

**5.2. Lygių (vertikalių/ horizontalių) tinkuotų angokraščių paviršių restauravimas:** Tinko paviršiaus valymas (dažų pašalinimas), antiseptikavimas. Atšokusio, pažeisto tinko pašalinimas. **Plytų mūro paviršiaus restauravimas:** Plytų mūro paviršiaus valymas, plovimas, antiseptikavimas. Sudūlėjusio skiedinio išvalymas, siūlių užtaisymas, apdorojimas druskų surišėju, antiseptikavimas. **Tinko atstatymas (tinkavimas).** Paviršių glaistymas, gruntavimas, dažymas ne mažiau 3 sl. kalkiniais dažais.

*Atliekant darbus vadovautis: PTR 2.06.02:2006 "Interjerų dekoratyvinių dangų, dekoratyvinio tinko, tinkuotų, dažytų paviršių. Bendrieji reikalavimai"; PTR 2.06.02:2010 „Interjero dekoratyvinių dangų dekoratyvinio tinko, tinkuotų, dažytų paviršių tvarkyba“; PTR 2.03.01:2010 „Betono, molio, medinių konstrukcijų tvarkyba“; PTR 2.03.01:2010 „Betono, molio, medinių konstrukcijų sutvirtinimas cheminėmis priemonėmis“.*

*Darbus vykdant vadovautis: ST Nr. 4. „Mūro valymas ir antiseptikavimas“; ST Nr. 5. „Paviršių tinkavimas ir tinko atkūrimas“.*

**5.3. Lygaus tinko, skliautų paviršių restauravimas:** Geros būklės tinko paviršiaus valymas (dažų), antiseptikavimas. Atšokusio, pažeisto tinko pašalinimas. **Plytų mūro paviršiaus restauravimas:** Plytų mūro paviršiaus valymas, plovimas, antiseptikavimas. Sudūlėjusio skiedinio išvalymas, siūlių užtaisymas,

SP-217-0203-20-TvTP-AR	Lapas	Lapų	Laida
	28	61	0

apdorojimas druskų surišėju, antiseptikavimas. **Tinko atstatymas** (tinkavimas); Paviršių užtrynimasis, glaistymas, gruntavimas, dažymas ne mažiau 3 sl. kalkiniais dažais.

*Atliekant darbus vadovautis: PTR 2.06.02:2006 "Interjerų dekoratyvinių dangų, dekoratyvinio tinko, tinkuotų, dažytų paviršių. Bendrieji reikalavimai"; PTR 2.06.02:2010 „Interjero dekoratyvinių dangų dekoratyvinio tinko, tinkuotų, dažytų paviršių tvarkyba“; PTR 2.03.01:2010 „Betono, molio, medinių konstrukcijų tvarkyba“; PTR 2.03.01:2010 „Betono, molio, medinių konstrukcijų sutvirtinimas cheminėmis priemonėmis“.*

*Darbus vykdant vadovautis: ST Nr. 4. „Mūro valymas ir antiseptikavimas“; ST Nr. 5. „Paviršių tinkavimas ir tinko atkūrimas“.*

**5.4. Sudėtingų profiliuotų elementų (skliauto nerviūrų) restauravimas:** Geros būklės tinko paviršiaus valymas (dažų). Atšokusių elementų tvirtinimas, prisukant nerūdijančio plieno varžtais (diubeliais). Netekusių užpildymas. Paviršių glaistymas, gruntavimas. Dažymas ne mažiau 3 sl. kalkiniais dažais. *Atliekant darbus vadovautis: PTR 2.06.02:2006 "Interjerų dekoratyvinių dangų, dekoratyvinio tinko, tinkuotų, dažytų paviršių. Bendrieji reikalavimai"; PTR 2.06.02:2010 „Interjero dekoratyvinių dangų dekoratyvinio tinko, tinkuotų, dažytų paviršių tvarkyba“; PTR 2.03.01:2010 „Betono, molio, medinių konstrukcijų tvarkyba“; PTR 2.03.01:2010 „Betono, molio, medinių konstrukcijų sutvirtinimas cheminėmis priemonėmis“.*

**5.5. Plytų mūro grindų dangos restauravimas.** Viršutinio užtepo šalinimas. Pažeisto plytų mūro ardymas ir atstatymas. Plytų mūro restauravimas iki 0,5pl gylio atstatant analogišką buvusiam mūrą (naudojant pilnavidures keramines plytas). Klojimas ant kalkinio skiedinio. Paviršiaus dengimas (analogas Klinker reininger). *Atliekant darbus vadovautis: PTR 2.03.01:2010 „Betono, molio, medinių konstrukcijų tvarkyba“; PTR 2.03.01:2010 „Betono, molio, medinių konstrukcijų sutvirtinimas cheminėmis priemonėmis“.*

## **6. PATALPOS 1-5 (PIETINĖS ZAKRISTIJOS) TVARKYBOS (RESTAURAVIMO) DARBAI.**

**6.1. Lygių tinkuotų sienų paviršių restauravimas:** Tinko paviršiaus valymas (dažų pašalinimas), antiseptikavimas. Atšokusio, pažeisto tinko pašalinimas. **Plytų mūro paviršiaus restauravimas:** Plytų mūro paviršiaus valymas, plovimas, antiseptikavimas. Sudūlėjusio skiedinio išvalymas, siūlių užtaisymas, apdorojimas druskų surišėju, antiseptikavimas. **Tinko atstatymas (tinkavimas).** Paviršių glaistymas, gruntavimas, dažymas ne mažiau 3 sl. kalkiniais dažais.

*Atliekant darbus vadovautis: PTR 2.06.02:2006 "Interjerų dekoratyvinių dangų, dekoratyvinio tinko, tinkuotų, dažytų paviršių. Bendrieji reikalavimai"; PTR 2.06.02:2010 „Interjero dekoratyvinių dangų dekoratyvinio tinko, tinkuotų, dažytų paviršių tvarkyba“; PTR 2.03.01:2010 „Betono, molio, medinių konstrukcijų tvarkyba“; PTR 2.03.01:2010 „Betono, molio, medinių konstrukcijų sutvirtinimas cheminėmis priemonėmis“.*

*Darbus vykdant vadovautis: ST Nr. 4. „Mūro valymas ir antiseptikavimas“; ST Nr. 5. „Paviršių tinkavimas ir tinko atkūrimas“.*

**6.2. Lygių (vertikalių/ horizontalių) tinkuotų angokraščių paviršių restauravimas:** Tinko paviršiaus valymas (dažų pašalinimas), antiseptikavimas. Atšokusio, pažeisto tinko pašalinimas. **Plytų mūro paviršiaus restauravimas:** Plytų mūro paviršiaus valymas, plovimas, antiseptikavimas. Sudūlėjusio skiedinio išvalymas, siūlių užtaisymas, apdorojimas druskų surišėju, antiseptikavimas. **Tinko atstatymas (tinkavimas).** Paviršių glaistymas, gruntavimas, dažymas ne mažiau 3 sl. kalkiniais dažais.

*Atliekant darbus vadovautis: PTR 2.06.02:2006 "Interjerų dekoratyvinių dangų, dekoratyvinio tinko, tinkuotų, dažytų paviršių. Bendrieji reikalavimai"; PTR 2.06.02:2010 „Interjero dekoratyvinių dangų dekoratyvinio tinko, tinkuotų, dažytų paviršių tvarkyba“; PTR 2.03.01:2010 „Betono, molio, medinių konstrukcijų tvarkyba“; PTR 2.03.01:2010 „Betono, molio, medinių konstrukcijų sutvirtinimas cheminėmis priemonėmis“.*

SP-217-0203-20-TvTP-AR	Lapas	Lapų	Laida
	29	61	0

Darbus vykdant vadovautis: ST Nr. 4. „Mūro valymas ir antiseptikavimas“; ST Nr. 5. „Paviršių tinkavimas ir tinko atkūrimas“.

**6.3. Lygių (lenktų) tinkuotų angokraščių paviršių restauravimas:** Tinko paviršiaus valymas (dažų pašalinimas), antiseptikavimas. Atšokusio, pažeisto tinko pašalinimas. **Plytų mūro paviršiaus restauravimas:** Plytų mūro paviršiaus valymas, plovimas, antiseptikavimas. Sudulėjusio skiedinio išvalymas, siūlių užtaisymas, apdorojimas druskų surišėju, antiseptikavimas. **Tinko atstatymas** (tinkavimas). Paviršių glaistymas, gruntavimas, dažymas ne mažiau 3 sl. kalkiniais dažais.

Atliekant darbus vadovautis: PTR 2.06.02:2006 "Interjerų dekoratyvinių dangų, dekoratyvinio tinko, tinkuotų, dažytų paviršių. Bendrieji reikalavimai"; PTR 2.06.02:2010 „Interjero dekoratyvinių dangų dekoratyvinio tinko, tinkuotų, dažytų paviršių tvarkyba“; PTR 2.03.01:2010 „Betono, molio, medinių konstrukcijų tvarkyba“; PTR 2.03.01:2010 „Betono, molio, medinių konstrukcijų sutvirtinimas cheminėmis priemonėmis“.

Darbus vykdant vadovautis: ST Nr. 4. „Mūro valymas ir antiseptikavimas“; ST Nr. 5. „Paviršių tinkavimas ir tinko atkūrimas“.

**6.4. Lygaus tinko, skliautų paviršių restauravimas:** Geros būklės tinko paviršiaus valymas (dažų), antiseptikavimas. Atšokusio, pažeisto tinko pašalinimas. **Plytų mūro paviršiaus restauravimas:** Plytų mūro paviršiaus valymas, plovimas, antiseptikavimas. Sudulėjusio skiedinio išvalymas, siūlių užtaisymas, apdorojimas druskų surišėju, antiseptikavimas. **Tinko atstatymas** (tinkavimas). Paviršių užtrynimasis, glaistymas, gruntavimas, dažymas ne mažiau 3 sl. kalkiniais dažais.

Atliekant darbus vadovautis: PTR 2.06.02:2006 "Interjerų dekoratyvinių dangų, dekoratyvinio tinko, tinkuotų, dažytų paviršių. Bendrieji reikalavimai"; PTR 2.06.02:2010 „Interjero dekoratyvinių dangų dekoratyvinio tinko, tinkuotų, dažytų paviršių tvarkyba“; PTR 2.03.01:2010 „Betono, molio, medinių konstrukcijų tvarkyba“; PTR 2.03.01:2010 „Betono, molio, medinių konstrukcijų sutvirtinimas cheminėmis priemonėmis“.

Darbus vykdant vadovautis: ST Nr. 4. „Mūro valymas ir antiseptikavimas“; ST Nr. 5. „Paviršių tinkavimas ir tinko atkūrimas“.

**6.5. Sudėtingų profiliuotų elementų (skliauto nerviūrų) restauravimas:** Geros būklės tinko paviršiaus valymas (dažų). Atšokusių elementų tvirtinimas, prisukant nerūdijančio plieno varžtais (diubeliais). Netekusių užpildymas. Paviršių glaistymas, gruntavimas. Dažymas ne mažiau 3 sl. kalkiniais dažais.

Atliekant darbus vadovautis: PTR 2.06.02:2006 "Interjerų dekoratyvinių dangų, dekoratyvinio tinko, tinkuotų, dažytų paviršių. Bendrieji reikalavimai"; PTR 2.06.02:2010 „Interjero dekoratyvinių dangų dekoratyvinio tinko, tinkuotų, dažytų paviršių tvarkyba“; PTR 2.03.01:2010 „Betono, molio, medinių konstrukcijų tvarkyba“; PTR 2.03.01:2010 „Betono, molio, medinių konstrukcijų sutvirtinimas cheminėmis priemonėmis“.

**6.6. Ažuolinio parketo restauravimas:** Paviršiaus šlifavimas. Plyšių užtaisymas (medžio glaistais ažuolinėms grindims). Alyvavimas (dengimas bespalvia, matine alyva).

Atliekant darbus vadovautis: PTR 2.04.01:2010 „Medžio ir stalių gaminių tvarkyba“; PTR 2.04.02:2010 „Medžio apdaila ir stalių gaminių sutvirtinimas cheminėmis priemonėmis“.

## **7. PATALPOS 1-7 (PRIEBAŽNYČIO) TVARKYBOS (RESTAURAVIMO, REMONTO) DARBAI.**

**7.1. Lygių tinkuotų sienų paviršių restauravimas:** Tinko paviršiaus valymas (dažų pašalinimas), antiseptikavimas. Atšokusio, pažeisto tinko pašalinimas. **Plytų mūro paviršiaus restauravimas:** Plytų mūro paviršiaus valymas, plovimas, antiseptikavimas. Sudulėjusio skiedinio išvalymas, siūlių užtaisymas, apdorojimas druskų surišėju, antiseptikavimas. **Tinko atstatymas** (tinkavimas). Paviršių glaistymas, gruntavimas, dažymas ne mažiau 3 sl. kalkiniais dažais.

SP-217-0203-20-TvTP-AR	Lapas	Lapų	Laida
	30	61	0

Atliekant darbus vadovautis: PTR 2.06.02:2006 "Interjerų dekoratyvinių dangų, dekoratyvinio tinko, tinkuotų, dažytų paviršių. Bendrieji reikalavimai"; PTR 2.06.02:2010 „Interjero dekoratyvinių dangų dekoratyvinio tinko, tinkuotų, dažytų paviršių tvarkyba“; PTR 2.03.01:2010 „Betono, molio, medinių konstrukcijų tvarkyba“; PTR 2.03.01:2010 „Betono, molio, medinių konstrukcijų sutvirtinimas cheminėmis priemonėmis“.

Darbus vykdant vadovautis: ST Nr. 4. „Mūro valymas ir antiseptikavimas“; ST Nr. 5. „Paviršių tinkavimas ir tinko atkūrimas“.

**7.2. Lygių (vertikalių/ horizontalių) tinkuotų angokraščių paviršių restauravimas:** Tinko paviršiaus valymas (dažų pašalinimas), antiseptikavimas. Atšokusio, pažeisto tinko pašalinimas. **Plytų mūro paviršiaus restauravimas:** Plytų mūro paviršiaus valymas, plovimas, antiseptikavimas. Sudulėjusio skiedinio išvalymas, siūlių užtaisymas, apdorojimas druskų surišėju, antiseptikavimas. **Tinko atstatymas** (tinkavimas). Paviršių glaistymas, gruntavimas, dažymas ne mažiau 3 sl. kalkiniais dažais.

Atliekant darbus vadovautis: PTR 2.06.02:2006 "Interjerų dekoratyvinių dangų, dekoratyvinio tinko, tinkuotų, dažytų paviršių. Bendrieji reikalavimai"; PTR 2.06.02:2010 „Interjero dekoratyvinių dangų dekoratyvinio tinko, tinkuotų, dažytų paviršių tvarkyba“; PTR 2.03.01:2010 „Betono, molio, medinių konstrukcijų tvarkyba“; PTR 2.03.01:2010 „Betono, molio, medinių konstrukcijų sutvirtinimas cheminėmis priemonėmis“.

Darbus vykdant vadovautis: ST Nr. 4. „Mūro valymas ir antiseptikavimas“; ST Nr. 5. „Paviršių tinkavimas ir tinko atkūrimas“.

**7.3. Lygių (lenktų) tinkuotų angokraščių paviršių restauravimas:** Tinko paviršiaus valymas (dažų pašalinimas), antiseptikavimas. Atšokusio, pažeisto tinko pašalinimas. **Plytų mūro paviršiaus restauravimas:** Plytų mūro paviršiaus valymas, plovimas, antiseptikavimas. Sudulėjusio skiedinio išvalymas, siūlių užtaisymas, apdorojimas druskų surišėju, antiseptikavimas. **Tinko atstatymas** (tinkavimas). Paviršių glaistymas, gruntavimas, dažymas ne mažiau 3 sl. kalkiniais dažais.

Atliekant darbus vadovautis: PTR 2.06.02:2006 "Interjerų dekoratyvinių dangų, dekoratyvinio tinko, tinkuotų, dažytų paviršių. Bendrieji reikalavimai"; PTR 2.06.02:2010 „Interjero dekoratyvinių dangų dekoratyvinio tinko, tinkuotų, dažytų paviršių tvarkyba“; PTR 2.03.01:2010 „Betono, molio, medinių konstrukcijų tvarkyba“; PTR 2.03.01:2010 „Betono, molio, medinių konstrukcijų sutvirtinimas cheminėmis priemonėmis“.

Darbus vykdant vadovautis: ST Nr. 4. „Mūro valymas ir antiseptikavimas“; ST Nr. 5. „Paviršių tinkavimas ir tinko atkūrimas“.

**7.4. Lygaus tinko, skliautų paviršių restauravimas:** Geros būklės tinko paviršiaus valymas (dažų), antiseptikavimas. Atšokusio, pažeisto tinko pašalinimas. **Plytų mūro paviršiaus restauravimas:** Plytų mūro paviršiaus valymas, plovimas, antiseptikavimas. Sudulėjusio skiedinio išvalymas, siūlių užtaisymas, apdorojimas druskų surišėju, antiseptikavimas. **Tinko atstatymas** (tinkavimas). Paviršių užtrynimasis, glaistymas, gruntavimas, dažymas ne mažiau 3 sl. kalkiniais dažais. *Atliekant darbus vadovautis: PTR 2.06.02:2006 "Interjerų dekoratyvinių dangų, dekoratyvinio tinko, tinkuotų, dažytų paviršių. Bendrieji reikalavimai"; PTR 2.06.02:2010 „Interjero dekoratyvinių dangų dekoratyvinio tinko, tinkuotų, dažytų paviršių tvarkyba“; PTR 2.03.01:2010 „Betono, molio, medinių konstrukcijų tvarkyba“; PTR 2.03.01:2010 „Betono, molio, medinių konstrukcijų sutvirtinimas cheminėmis priemonėmis“.*

**7.5. Granito plokščių dangos remontas.** Paviršiaus valymas (smėliasrove). Siūlių išvalymas ir atkūrimas.

## **8. PATALPOS 1-8 (VARGONŲ CHORO) TVARKYBOS (RESTAURAVIMO) DARBAI.**

SP-217-0203-20-TvTP-AR	Lapas	Lapų	Laida
	31	61	0

**8.1. Lygių tinkuotų sienų paviršių restauravimas:** Tinko paviršiaus valymas (dažų pašalinimas), antiseptikavimas. Atšokusio, pažeisto tinko pašalinimas. **Plytų mūro paviršiaus restauravimas:** Plytų mūro paviršiaus valymas, plovimas, antiseptikavimas. Sudulėjusio skiedinio išvalymas, siūlių užtaisymas, apdorojimas druskų surišėju, antiseptikavimas. **Tinko atstatymas (tinkavimas).** Paviršių glaistymas, gruntavimas, dažymas ne mažiau 3 sl. kalkiniais dažais.

*Atliekant darbus vadovautis: PTR 2.06.02:2006 "Interjerų dekoratyvinių dangų, dekoratyvinio tinko, tinkuotų, dažytų paviršių. Bendrieji reikalavimai"; PTR 2.06.02:2010 „Interjero dekoratyvinių dangų dekoratyvinio tinko, tinkuotų, dažytų paviršių tvarkyba“; PTR 2.03.01:2010 „Betono, molio, medinių konstrukcijų tvarkyba“; PTR 2.03.01:2010 „Betono, molio, medinių konstrukcijų sutvirtinimas cheminėmis priemonėmis“.*

*Darbus vykdant vadovautis: ST Nr. 4. „Mūro valymas ir antiseptikavimas“; ST Nr. 5. „Paviršių tinkavimas ir tinko atkūrimas“.*

**8.2. Lygių (vertikalių/ horizontalių) tinkuotų angokraščių paviršių restauravimas:** Tinko paviršiaus valymas (dažų pašalinimas), antiseptikavimas. Atšokusio, pažeisto tinko pašalinimas. **Plytų mūro paviršiaus restauravimas:** Plytų mūro paviršiaus valymas, plovimas, antiseptikavimas. Sudulėjusio skiedinio išvalymas, siūlių užtaisymas, apdorojimas druskų surišėju, antiseptikavimas. **Tinko atstatymas (tinkavimas).** Paviršių glaistymas, gruntavimas, dažymas ne mažiau 3 sl. kalkiniais dažais.

*Atliekant darbus vadovautis: PTR 2.06.02:2006 "Interjerų dekoratyvinių dangų, dekoratyvinio tinko, tinkuotų, dažytų paviršių. Bendrieji reikalavimai"; PTR 2.06.02:2010 „Interjero dekoratyvinių dangų dekoratyvinio tinko, tinkuotų, dažytų paviršių tvarkyba“; PTR 2.03.01:2010 „Betono, molio, medinių konstrukcijų tvarkyba“; PTR 2.03.01:2010 „Betono, molio, medinių konstrukcijų sutvirtinimas cheminėmis priemonėmis“.*

*Darbus vykdant vadovautis: ST Nr. 4. „Mūro valymas ir antiseptikavimas“; ST Nr. 5. „Paviršių tinkavimas ir tinko atkūrimas“.*

**8.3. Lygių (lenktų) tinkuotų angokraščių paviršių restauravimas:** Tinko paviršiaus valymas (dažų pašalinimas), antiseptikavimas. Atšokusio, pažeisto tinko pašalinimas. **Plytų mūro paviršiaus restauravimas:** Plytų mūro paviršiaus valymas, plovimas, antiseptikavimas. Sudulėjusio skiedinio išvalymas, siūlių užtaisymas, apdorojimas druskų surišėju, antiseptikavimas. **Tinko atstatymas (tinkavimas).** Paviršių glaistymas, gruntavimas, dažymas ne mažiau 3 sl. kalkiniais dažais.

*Atliekant darbus vadovautis: PTR 2.06.02:2006 "Interjerų dekoratyvinių dangų, dekoratyvinio tinko, tinkuotų, dažytų paviršių. Bendrieji reikalavimai"; PTR 2.06.02:2010 „Interjero dekoratyvinių dangų dekoratyvinio tinko, tinkuotų, dažytų paviršių tvarkyba“; PTR 2.03.01:2010 „Betono, molio, medinių konstrukcijų tvarkyba“; PTR 2.03.01:2010 „Betono, molio, medinių konstrukcijų sutvirtinimas cheminėmis priemonėmis“.*

*Darbus vykdant vadovautis: ST Nr. 4. „Mūro valymas ir antiseptikavimas“; ST Nr. 5. „Paviršių tinkavimas ir tinko atkūrimas“.*

**8.4. Sudėtingų profilių tinkuotų vertikalių angokraščių (langu, sienų, durų, arkų ir kt.) restauravimas:** Geros būklės tinko paviršiaus (dažų) valymas, antiseptikavimas. Atšokusio, pažeisto tinko profilių pašalinimas. **Tinko profilių atstatymas** (taikant pagamintą šablona). Paviršių glaistymas, gruntavimas, dažymas ne mažiau 3sl. kalkiniais dažais.

*Atliekant darbus vadovautis: PTR 2.06.02:2006 "Interjerų dekoratyvinių dangų, dekoratyvinio tinko, tinkuotų, dažytų paviršių. Bendrieji reikalavimai"; PTR 2.06.02:2010 „Interjero dekoratyvinių dangų dekoratyvinio tinko, tinkuotų, dažytų paviršių tvarkyba“; PTR 2.03.01:2010 „Betono, molio, medinių konstrukcijų tvarkyba“; PTR 2.03.01:2010 „Betono, molio, medinių konstrukcijų sutvirtinimas cheminėmis priemonėmis“.*

SP-217-0203-20-TvTP-AR	Lapas	Lapų	Laida
	32	61	0

Darbus vykdant vadovautis: ST Nr. 4. „Mūro valymas ir antiseptikavimas“; ST Nr. 5. „Paviršių tinkavimas ir tinko atkūrimas“.

**8.5. Sudėtingų profilių tinkuotų lenktų angokraščių (langu, sienų, durų, arkų ir kt.) restauravimas:** Geros būklės tinko paviršiaus (dažu) valymas, antiseptikavimas. Atšokusio, pažeisto tinko profilių pašalinimas. **Tinko profilių atstatymas** (taikant pagamintą šablona). Paviršių glaistymas, gruntavimas, dažymas ne mažiau 3 sl. kalkiniais dažais.

Atliekant darbus vadovautis: PTR 2.06.02:2006 "Interjerų dekoratyvinių dangų, dekoratyvinio tinko, tinkuotų, dažytų paviršių. Bendrieji reikalavimai"; PTR 2.06.02:2010 „Interjero dekoratyvinių dangų dekoratyvinio tinko, tinkuotų, dažytų paviršių tvarkyba“; PTR 2.03.01:2010 „Betono, molio, medinių konstrukcijų tvarkyba“; PTR 2.03.01:2010 „Betono, molio, medinių konstrukcijų sutvirtinimas cheminėmis priemonėmis“.

**8.6. Lygaus tinko, skliautų paviršių restauravimas:** Geros būklės tinko paviršiaus valymas (dažu), antiseptikavimas. Atšokusio, pažeisto tinko pašalinimas. **Plytų mūro paviršiaus restauravimas:** Plytų mūro paviršiaus valymas, plovimas, antiseptikavimas. Sudulėjusio skiedinio išvalymas, siūlių užtaisymas, apdorojimas druskų surišėju, antiseptikavimas. **Tinko atstatymas** (tinkavimas); Krakeliūrinių įtrūkimų rievėjimas ir užtaisymas (kalkiniu skiediniu). Paviršių užtrynimasis, glaistymas, gruntavimas, dažymas ne mažiau 3 sl. kalkiniais dažais.

Atliekant darbus vadovautis: PTR 2.06.02:2006 "Interjerų dekoratyvinių dangų, dekoratyvinio tinko, tinkuotų, dažytų paviršių. Bendrieji reikalavimai"; PTR 2.06.02:2010 „Interjero dekoratyvinių dangų dekoratyvinio tinko, tinkuotų, dažytų paviršių tvarkyba“; PTR 2.03.01:2010 „Betono, molio, medinių konstrukcijų tvarkyba“; PTR 2.03.01:2010 „Betono, molio, medinių konstrukcijų sutvirtinimas cheminėmis priemonėmis“.

Darbus vykdant vadovautis: ST Nr. 4. „Mūro valymas ir antiseptikavimas“; ST Nr. 5. „Paviršių tinkavimas ir tinko atkūrimas“.

**8.7. Sudėtingų profiliuotų elementų (skliauto nerviūrų) restauravimas:** Geros būklės tinko paviršiaus valymas (dažu). Atšokusių elementų tvirtinimas, prisukant nerūdijančio plieno varžtais (diubeliais). Netekčių užpildymas. Paviršių glaistymas, gruntavimas. Dažymas ne mažiau 3sl. kalkiniais dažais.

Atliekant darbus vadovautis: PTR 2.06.02:2006 "Interjerų dekoratyvinių dangų, dekoratyvinio tinko, tinkuotų, dažytų paviršių. Bendrieji reikalavimai"; PTR 2.06.02:2010 „Interjero dekoratyvinių dangų dekoratyvinio tinko, tinkuotų, dažytų paviršių tvarkyba“; PTR 2.03.01:2010 „Betono, molio, medinių konstrukcijų tvarkyba“; PTR 2.03.01:2010 „Betono, molio, medinių konstrukcijų sutvirtinimas cheminėmis priemonėmis“.

**8.8. Sudėtingų profilių priesieninių tinkuotų vertikalinių nerviūrų restauravimas:** Geros būklės tinko paviršiaus (dažu) valymas, antiseptikavimas. Atšokusio, pažeisto tinko profilių pašalinimas. **Tinko profilių atstatymas** (taikant pagamintą šablona). Paviršių glaistymas, gruntavimas, dažymas ne mažiau 3 sl. kalkiniais dažais.

Atliekant darbus vadovautis: PTR 2.06.02:2006 "Interjerų dekoratyvinių dangų, dekoratyvinio tinko, tinkuotų, dažytų paviršių. Bendrieji reikalavimai"; PTR 2.06.02:2010 „Interjero dekoratyvinių dangų dekoratyvinio tinko, tinkuotų, dažytų paviršių tvarkyba“; PTR 2.03.01:2010 „Betono, molio, medinių konstrukcijų tvarkyba“; PTR 2.03.01:2010 „Betono, molio, medinių konstrukcijų sutvirtinimas cheminėmis priemonėmis“.

**8.9. Sudėtingų profilių priesieninių tinkuotų lenktų nerviūrų restauravimas:** Geros būklės tinko paviršiaus (dažu) valymas, antiseptikavimas. Atšokusio, pažeisto tinko profilių pašalinimas. **Tinko profilių atstatymas** (taikant pagamintą šablona). Paviršių glaistymas, gruntavimas, dažymas ne mažiau 3 sl. kalkiniais dažais.

Atliekant darbus vadovautis: PTR 2.06.02:2006 "Interjerų dekoratyvinių dangų, dekoratyvinio tinko, tinkuotų, dažytų paviršių. Bendrieji reikalavimai"; PTR 2.06.02:2010 „Interjero dekoratyvinių dangų dekoratyvinio tinko,

SP-217-0203-20-TvTP-AR	Lapas	Lapų	Laida
	33	61	0

tinkuotų, dažytų paviršių tvarkyba“; PTR 2.03.01:2010 „Betono, molio, medinių konstrukcijų tvarkyba“; PTR 2.03.01:2010 „Betono, molio, medinių konstrukcijų sutvirtinimas cheminėmis priemonėmis“.

**8.10. Sudėtingų profilių langų masverko betoninių paviršių restauravimas:** Paviršių (mechaninis) valymas. Netekčių atstatymas remontiniais skiediniais <S10 (su "Beton kontakt" gruntu). Viso paviršiaus hidrofobizavimas.

Atliekant darbus vadovautis: PTR 2.03.01:2010 „Betono, molio, medinių konstrukcijų tvarkyba“; PTR 2.03.01:2010 „Betono, molio, medinių konstrukcijų sutvirtinimas cheminėmis priemonėmis“.

**8.11. Sudėtingų profilių kapitelių restauravimas:** Paviršiaus (dažų) valymas. Netekčių atstatymas (formavimas). (Tikslinama vietoje). Gruntavimas, dažymas ne mažiau 3sl. kalkiniais dažais. Spalvinis sprendimas tikslinamas atlikus dažų sluoksnio nuvalymą.

Atliekant darbus vadovautis: PTR 2.06.02:2006 "Interjerų dekoratyvinių dangų, dekoratyvinio tinko, tinkuotų, dažytų paviršių. Bendrieji reikalavimai"; PTR 2.06.02:2010 „Interjero dekoratyvinių dangų dekoratyvinio tinko, tinkuotų, dažytų paviršių tvarkyba“; PTR 2.03.01:2010 „Betono, molio, medinių konstrukcijų tvarkyba“; PTR 2.03.01:2010 „Betono, molio, medinių konstrukcijų sutvirtinimas cheminėmis priemonėmis“.

**8.12. Sudėtingų profilių piliorių, piliastrų (kolonų) restauravimas:** Geros būklės tinko paviršiaus valymas (dažu), antiseptikavimas. Atšokusio, pažeisto tinko pašalinimas. **Plytų mūro paviršiaus restauravimas:** Plytų mūro paviršiaus valymas, plovimas, antiseptikavimas. Sudulėjusio skiedinio išvalymas, siūlių užtaisymas, apdorojimas druskų surišėju, antiseptikavimas. **Profiliuoto tinkuoto paviršiaus atstatymas.** Paviršių glaistymas ir gruntavimas. Dažymas ne mažiau 3 sl. kalkiniais dažais.

Atliekant darbus vadovautis: PTR 2.06.02:2006 "Interjerų dekoratyvinių dangų, dekoratyvinio tinko, tinkuotų, dažytų paviršių. Bendrieji reikalavimai"; PTR 2.06.02:2010 „Interjero dekoratyvinių dangų dekoratyvinio tinko, tinkuotų, dažytų paviršių tvarkyba“; PTR 2.03.01:2010 „Betono, molio, medinių konstrukcijų tvarkyba“; PTR 2.03.01:2010 „Betono, molio, medinių konstrukcijų sutvirtinimas cheminėmis priemonėmis“.

**8.13. Ažuolinio parketo restauravimas:** Paviršiaus šlifavimas. Plyšių užtaisymas (medžio glaistais ažuolinėms grindims). Alyvavimas (dengimas bespalvia, matine alyva).

Atliekant darbus vadovautis: PTR 2.04.01:2010 „Medžio ir stalių gaminių tvarkyba“; PTR 2.04.02:2010 „Medžio apdaila ir stalių gaminių sutvirtinimas cheminėmis priemonėmis“.

## **9. PATALPOS 1-9 (ŠIAURINĖS EMPOROS - FUNDATORIŲ LOŽĖS) TVARKYBOS (RESTAURAVIMO) DARBAI.**

**9.1. Lygių tinkuotų sienų paviršių restauravimas:** Tinko paviršiaus valymas (dažų pašalinimas), antiseptikavimas. Atšokusio, pažeisto tinko pašalinimas. **Plytų mūro paviršiaus restauravimas:** Plytų mūro paviršiaus valymas, plovimas, antiseptikavimas. Sudulėjusio skiedinio išvalymas, siūlių užtaisymas, apdorojimas druskų surišėju, antiseptikavimas. **Tinko atstatymas (tinkavimas).** Paviršių glaistymas, gruntavimas, dažymas ne mažiau 3sl. kalkiniais dažais.

Atliekant darbus vadovautis: PTR 2.06.02:2006 "Interjerų dekoratyvinių dangų, dekoratyvinio tinko, tinkuotų, dažytų paviršių. Bendrieji reikalavimai"; PTR 2.06.02:2010 „Interjero dekoratyvinių dangų dekoratyvinio tinko, tinkuotų, dažytų paviršių tvarkyba“; PTR 2.03.01:2010 „Betono, molio, medinių konstrukcijų tvarkyba“; PTR 2.03.01:2010 „Betono, molio, medinių konstrukcijų sutvirtinimas cheminėmis priemonėmis“.

Darbus vykdant vadovautis: ST Nr. 4. „Mūro valymas ir antiseptikavimas“; ST Nr. 5. „Paviršių tinkavimas ir tinko atkūrimas“.

SP-217-0203-20-TvTP-AR	Lapas	Lapų	Laida
	34	61	0

**9.2. Lygių (vertikalių/ horizontalių) tinkuotų angokraščių paviršių restauravimas:** Tinko paviršiaus valymas (dažų pašalinimas), antiseptikavimas. Atšokusio, pažeisto tinko pašalinimas. **Plytų mūro paviršiaus restauravimas:** Plytų mūro paviršiaus valymas, plovimas, antiseptikavimas. Sudulėjusio skiedinio išvalymas, siūlių užtaisymas, apdorojimas druskų surišėju, antiseptikavimas. **Tinko atstatymas** (tinkavimas). Paviršių glaistymas, gruntavimas, dažymas ne mažiau 3sl. kalkiniais dažais.

*Atliekant darbus vadovautis: PTR 2.06.02:2006 "Interjerų dekoratyvinių dangų, dekoratyvinio tinko, tinkuotų, dažytų paviršių. Bendrieji reikalavimai"; PTR 2.06.02:2010 „Interjero dekoratyvinių dangų dekoratyvinio tinko, tinkuotų, dažytų paviršių tvarkyba“; PTR 2.03.01:2010 „Betono, molio, medinių konstrukcijų tvarkyba“; PTR 2.03.01:2010 „Betono, molio, medinių konstrukcijų sutvirtinimas cheminėmis priemonėmis“.*

*Darbus vykdant vadovautis: ST Nr. 4. „Mūro valymas ir antiseptikavimas“; ST Nr. 5. „Paviršių tinkavimas ir tinko atkūrimas“.*

**9.3. Sudėtingų profilių tinkuotų vertikalių angokraščių (langu, sienų, durų, arkų ir kt.) restauravimas:** Geros būklės tinko paviršiaus (dažų) valymas, antiseptikavimas. Atšokusio, pažeisto tinko profilių pašalinimas. **Tinko profilių atstatymas** (taikant pagamintą šabloną). Paviršių glaistymas, gruntavimas, dažymas ne mažiau 3sl. kalkiniais dažais. *Atliekant darbus vadovautis: PTR 2.06.02:2006 "Interjerų dekoratyvinių dangų, dekoratyvinio tinko, tinkuotų, dažytų paviršių. Bendrieji reikalavimai"; PTR 2.06.02:2010 „Interjero dekoratyvinių dangų dekoratyvinio tinko, tinkuotų, dažytų paviršių tvarkyba“; PTR 2.03.01:2010 „Betono, molio, medinių konstrukcijų tvarkyba“; PTR 2.03.01:2010 „Betono, molio, medinių konstrukcijų sutvirtinimas cheminėmis priemonėmis“.*

**9.4. Sudėtingų profilių tinkuotų lenktų angokraščių (langu, sienų, durų, arkų ir kt.) restauravimas:** Geros būklės tinko paviršiaus (dažų) valymas, antiseptikavimas; Atšokusio, pažeisto tinko profilių pašalinimas. **Tinko profilių atstatymas** (taikant pagamintą šabloną); Paviršių glaistymas, gruntavimas, dažymas ne mažiau 3sl. kalkiniais dažais. *Atliekant darbus vadovautis: PTR 2.06.02:2006 "Interjerų dekoratyvinių dangų, dekoratyvinio tinko, tinkuotų, dažytų paviršių. Bendrieji reikalavimai"; PTR 2.06.02:2010 „Interjero dekoratyvinių dangų dekoratyvinio tinko, tinkuotų, dažytų paviršių tvarkyba“; PTR 2.03.01:2010 „Betono, molio, medinių konstrukcijų tvarkyba“; PTR 2.03.01:2010 „Betono, molio, medinių konstrukcijų sutvirtinimas cheminėmis priemonėmis“.*

**9.5. Lygių (horizontalių) betoninių paviršių palangių restauravimas:** Paviršių (mechaninis) valymas. Netekčių atstatymas remontiniais skiediniais <S10 (su "Beton kontakt" gruntu). **Dažytų paviršių (po palanginė dalis) restauravimas.** Paviršiaus, gruntavimas, dažymas (mineralinės kilmės aliejiniais dažais). Viso paviršiaus hidrofobizavimas.

*Atliekant darbus vadovautis: PTR 2.06.02:2006 "Interjerų dekoratyvinių dangų, dekoratyvinio tinko, tinkuotų, dažytų paviršių. Bendrieji reikalavimai"; PTR 2.06.02:2010 „Interjero dekoratyvinių dangų dekoratyvinio tinko, tinkuotų, dažytų paviršių tvarkyba“; PTR 2.03.01:2010 „Betono, molio, medinių konstrukcijų tvarkyba“; PTR 2.03.01:2010 „Betono, molio, medinių konstrukcijų sutvirtinimas cheminėmis priemonėmis“; PTR 2.07.01:2006 "Sienų tapyba. Bendrieji reikalavimai".*

**9.6. Lygaus tinko, skliauto paviršiaus restauravimas:** Geros būklės tinko paviršiaus valymas (dažų), antiseptikavimas. Atšokusio, pažeisto tinko pašalinimas. **Plytų mūro paviršiaus restauravimas:** Plytų mūro paviršiaus valymas, plovimas, antiseptikavimas. Sudulėjusio skiedinio išvalymas, siūlių užtaisymas, apdorojimas druskų surišėju, antiseptikavimas. **Tinko atstatymas** (tinkavimas); Krakeliūrinių įtrūkimų rievėjimas ir užtaisymas (kalkiniu skiediniu). Paviršių užtrynimasis, glaistymas, gruntavimas, dažymas ne mažiau 3sl. kalkiniais dažais. **Plyšių injekavimas ir pleištavimas.**

*Atliekant darbus vadovautis: PTR 2.06.02:2006 "Interjerų dekoratyvinių dangų, dekoratyvinio tinko, tinkuotų, dažytų paviršių. Bendrieji reikalavimai"; PTR 2.06.02:2010 „Interjero dekoratyvinių dangų dekoratyvinio tinko, tinkuotų, dažytų paviršių tvarkyba“; PTR 2.03.01:2010 „Betono, molio, medinių konstrukcijų tvarkyba“; PTR 2.03.01:2010 „Betono, molio, medinių konstrukcijų sutvirtinimas cheminėmis priemonėmis“.*

SP-217-0203-20-TvTP-AR	Lapas	Lapų	Laida
	35	61	0

Vykdant darbus vadovautis: ST Nr. 2. Plyšių pleištavimas ir injekavimas“; ST Nr. 4. „Mūro valymas ir antiseptikavimas“; ST Nr. 5. „Paviršių tinkavimas ir tinko atkūrimas“.

**9.7. Sudėtingų profiliuotų elementų (skliauto nerviūrų) restauravimas:** Geros būklės tinko paviršiaus valymas (dažu). Atšokusių elementų tvirtinimas, prisukant nerūdijančio plieno varžtais (diubeliais). Netekčių užpildymas. Paviršių glaistymas, gruntavimas. Dažymas ne mažiau 3sl. kalkiniais dažais.

Atliekant darbus vadovautis: PTR 2.06.02:2006 "Interjerų dekoratyvinių dangų, dekoratyvinio tinko, tinkuotų, dažytų paviršių. Bendrieji reikalavimai"; PTR 2.06.02:2010 „Interjero dekoratyvinių dangų dekoratyvinio tinko, tinkuotų, dažytų paviršių tvarkyba“; PTR 2.03.01:2010 „Betono, molio, medinių konstrukcijų tvarkyba“; PTR 2.03.01:2010 „Betono, molio, medinių konstrukcijų sutvirtinimas cheminėmis priemonėmis“.

**9.8. Sudėtingų profilių langų masverko betoninių paviršių restauravimas:** Paviršių (mechaninis) valymas. Netekčių atstatymas remontiniais skiediniais <S10 (su "Beton kontakt" gruntu). Viso paviršiaus hidrofobizavimas.

Atliekant darbus vadovautis: PTR 2.03.01:2010 „Betono, molio, medinių konstrukcijų tvarkyba“; PTR 2.03.01:2010 „Betono, molio, medinių konstrukcijų sutvirtinimas cheminėmis priemonėmis“.

**9.9. Sudėtingų profilių kapitelių restauravimas:** Paviršiaus (dažu) valymas. Netekčių atstatymas (formavimas). (Tikslinama vietoje). Gruntavimas, dažymas ne mažiau 3sl. kalkiniais dažais. Spalvinis sprendimas tikslinamas atlikus dažų sluoksnio nuvalymą.

Atliekant darbus vadovautis: PTR 2.06.02:2006 "Interjerų dekoratyvinių dangų, dekoratyvinio tinko, tinkuotų, dažytų paviršių. Bendrieji reikalavimai"; PTR 2.06.02:2010 „Interjero dekoratyvinių dangų dekoratyvinio tinko, tinkuotų, dažytų paviršių tvarkyba“; PTR 2.03.01:2010 „Betono, molio, medinių konstrukcijų tvarkyba“; PTR 2.03.01:2010 „Betono, molio, medinių konstrukcijų sutvirtinimas cheminėmis priemonėmis“.

**9.10. Sudėtingų profilių piliorių, piliastų (kolonų) restauravimas:** Geros būklės tinko paviršiaus valymas (dažu), antiseptikavimas. Atšokusio, pažeisto tinko pašalinimas. **Plytų mūro paviršiaus restauravimas:** Plytų mūro paviršiaus valymas, plovimas, antiseptikavimas. Sudulėjusio skiedinio išvalymas, siūlių užtaisymas, apdorojimas druskų surišėju, antiseptikavimas. **Profiliuoto tinkuoto paviršiaus atstatymas.** Paviršių glaistymas ir gruntavimas. Dažymas ne mažiau 3sl. kalkiniais dažais.

Atliekant darbus vadovautis: PTR 2.06.02:2006 "Interjerų dekoratyvinių dangų, dekoratyvinio tinko, tinkuotų, dažytų paviršių. Bendrieji reikalavimai"; PTR 2.06.02:2010 „Interjero dekoratyvinių dangų dekoratyvinio tinko, tinkuotų, dažytų paviršių tvarkyba“; PTR 2.03.01:2010 „Betono, molio, medinių konstrukcijų tvarkyba“; PTR 2.03.01:2010 „Betono, molio, medinių konstrukcijų sutvirtinimas cheminėmis priemonėmis“.

**9.11. Ažuolinio parketo restauravimas:** Paviršiaus šlifavimas. Plyšių užtaisymas (medžio glaistais ažuolinėms grindims). Alyvavimas (dengimas bespalvia, matine alyva).

Atliekant darbus vadovautis: PTR 2.04.01:2010 „Medžio ir stalių gaminių tvarkyba“; PTR 2.04.02:2010 „Medžio apdaila ir stalių gaminių sutvirtinimas cheminėmis priemonėmis“.

## **10. PATALPOS 1-10 (PIETINĖS EMPOROS - FUNDATORIŲ LOŽĖS) TVARKYBOS (RESTAURAVIMO) DARBAI.**

**10.1. Lygių tinkuotų sienų paviršių restauravimas:** Tinko paviršiaus valymas (dažų pašalinimas), antiseptikavimas. Atšokusio, pažeisto tinko pašalinimas. **Plytų mūro paviršiaus restauravimas:** Plytų mūro paviršiaus valymas, plovimas, antiseptikavimas. Sudulėjusio skiedinio išvalymas, siūlių užtaisymas,

SP-217-0203-20-TvTP-AR	Lapas	Lapų	Laida
	36	61	0

apdorojimas druskų surišėju, antiseptikavimas. **Tinko atstatymas (tinkavimas).** Paviršių glaistymas, gruntavimas, dažymas ne mažiau 3sl. kalkiniais dažais.

*Atliekant darbus vadovautis: PTR 2.06.02:2006 "Interjerų dekoratyvinių dangų, dekoratyvinio tinko, tinkuotų, dažytų paviršių. Bendrieji reikalavimai"; PTR 2.06.02:2010 „Interjero dekoratyvinių dangų dekoratyvinio tinko, tinkuotų, dažytų paviršių tvarkyba“; PTR 2.03.01:2010 „Betono, molio, medinių konstrukcijų tvarkyba“; PTR 2.03.01:2010 „Betono, molio, medinių konstrukcijų sutvirtinimas cheminėmis priemonėmis“.*

*Darbus vykdant vadovautis: ST Nr. 4. „Mūro valymas ir antiseptikavimas“; ST Nr. 5. „Paviršių tinkavimas ir tinko atkūrimas“.*

**10.2. Lygių (vertikalių/ horizontalių) tinkuotų angokraščių paviršių restauravimas:** Tinko paviršiaus valymas (dažų pašalinimas), antiseptikavimas. Atšokusio, pažeisto tinko pašalinimas. **Plytų mūro paviršiaus restauravimas:** Plytų mūro paviršiaus valymas, plovimas, antiseptikavimas. Sudulėjusio skiedinio išvalymas, siūlių užtaisymas, apdorojimas druskų surišėju, antiseptikavimas. **Tinko atstatymas (tinkavimas).** Paviršių glaistymas, gruntavimas, dažymas ne mažiau 3sl. kalkiniais dažais.

*Atliekant darbus vadovautis: PTR 2.06.02:2006 "Interjerų dekoratyvinių dangų, dekoratyvinio tinko, tinkuotų, dažytų paviršių. Bendrieji reikalavimai"; PTR 2.06.02:2010 „Interjero dekoratyvinių dangų dekoratyvinio tinko, tinkuotų, dažytų paviršių tvarkyba“; PTR 2.03.01:2010 „Betono, molio, medinių konstrukcijų tvarkyba“; PTR 2.03.01:2010 „Betono, molio, medinių konstrukcijų sutvirtinimas cheminėmis priemonėmis“.*

*Darbus vykdant vadovautis: ST Nr. 4. „Mūro valymas ir antiseptikavimas“; ST Nr. 5. „Paviršių tinkavimas ir tinko atkūrimas“.*

**10.3. Lygių (lenktų) tinkuotų angokraščių paviršių restauravimas:** Tinko paviršiaus valymas (dažų pašalinimas), antiseptikavimas. Atšokusio, pažeisto tinko pašalinimas. **Plytų mūro paviršiaus restauravimas:** Plytų mūro paviršiaus valymas, plovimas, antiseptikavimas. Sudulėjusio skiedinio išvalymas, siūlių užtaisymas, apdorojimas druskų surišėju, antiseptikavimas. **Tinko atstatymas (tinkavimas).** Paviršių glaistymas, gruntavimas, dažymas ne mažiau 3sl. kalkiniais dažais.

*Atliekant darbus vadovautis: PTR 2.06.02:2006 "Interjerų dekoratyvinių dangų, dekoratyvinio tinko, tinkuotų, dažytų paviršių. Bendrieji reikalavimai"; PTR 2.06.02:2010 „Interjero dekoratyvinių dangų dekoratyvinio tinko, tinkuotų, dažytų paviršių tvarkyba“; PTR 2.03.01:2010 „Betono, molio, medinių konstrukcijų tvarkyba“; PTR 2.03.01:2010 „Betono, molio, medinių konstrukcijų sutvirtinimas cheminėmis priemonėmis“.*

*Darbus vykdant vadovautis: ST Nr. 4. „Mūro valymas ir antiseptikavimas“; ST Nr. 5. „Paviršių tinkavimas ir tinko atkūrimas“.*

**10.4. Sudėtingų profilių kapitelių restauravimas:** Paviršiaus (dažų) valymas. Netekčių atstatymas (formavimas). (Tikslinama vietoje). Gruntavimas, dažymas ne mažiau 3sl. kalkiniais dažais. *Spalvinis sprendimas tikslinamas atlikus dažų sluoksnio nuvalymą.*

*Atliekant darbus vadovautis: PTR 2.06.02:2006 "Interjerų dekoratyvinių dangų, dekoratyvinio tinko, tinkuotų, dažytų paviršių. Bendrieji reikalavimai"; PTR 2.06.02:2010 „Interjero dekoratyvinių dangų dekoratyvinio tinko, tinkuotų, dažytų paviršių tvarkyba“; PTR 2.03.01:2010 „Betono, molio, medinių konstrukcijų tvarkyba“; PTR 2.03.01:2010 „Betono, molio, medinių konstrukcijų sutvirtinimas cheminėmis priemonėmis“.*

**10.5. Lygaus tinko, skliautų paviršių restauravimas:** Geros būklės tinko paviršiaus valymas (dažų), antiseptikavimas. Atšokusio, pažeisto tinko pašalinimas. **Plytų mūro paviršiaus restauravimas:** Plytų mūro paviršiaus valymas, plovimas, antiseptikavimas. Sudulėjusio skiedinio išvalymas, siūlių užtaisymas, apdorojimas druskų surišėju, antiseptikavimas. **Tinko atstatymas (tinkavimas);** Krakeliūrinių įtrūkimų

SP-217-0203-20-TvTP-AR	Lapas	Lapų	Laida
	37	61	0

rievėjimas ir užtaisymas (kalkiniu skiediniu). Paviršių užtrynimasis, glaistymas, gruntavimas, dažymas ne mažiau 3sl. kalkiniais dažais.

*Atliekant darbus vadovautis: PTR 2.06.02:2006 "Interjerų dekoratyvinių dangų, dekoratyvinio tinko, tinkuotų, dažytų paviršių. Bendrieji reikalavimai"; PTR 2.06.02:2010 „Interjero dekoratyvinių dangų dekoratyvinio tinko, tinkuotų, dažytų paviršių tvarkyba“; PTR 2.03.01:2010 „Betono, molio, medinių konstrukcijų tvarkyba“; PTR 2.03.01:2010 „Betono, molio, medinių konstrukcijų sutvirtinimas cheminėmis priemonėmis“.*

*Darbus vykdant vadovautis: ST Nr. 4. „Mūro valymas ir antiseptikavimas“; ST Nr. 5. „Paviršių tinkavimas ir tinko atkūrimas“.*

**10.6. Sudėtingų profiliuotų elementų (skliauto nerviūrų) restauravimas:** Geros būklės tinko paviršiaus valymas (dažų). Atšokusių elementų tvirtinimas, prisukant nerūdijančio plieno varžtais (diubeliais). Netekusių užpildymas. Paviršių glaistymas, gruntavimas. Dažymas ne mažiau 3sl. kalkiniais dažais.

*Atliekant darbus vadovautis: PTR 2.06.02:2006 "Interjerų dekoratyvinių dangų, dekoratyvinio tinko, tinkuotų, dažytų paviršių. Bendrieji reikalavimai"; PTR 2.06.02:2010 „Interjero dekoratyvinių dangų dekoratyvinio tinko, tinkuotų, dažytų paviršių tvarkyba“; PTR 2.03.01:2010 „Betono, molio, medinių konstrukcijų tvarkyba“; PTR 2.03.01:2010 „Betono, molio, medinių konstrukcijų sutvirtinimas cheminėmis priemonėmis“.*

**10.7. Ažuolinio parketo restauravimas:** Paviršiaus šlifavimas. Plyšių užtaisymas (medžio glaistais ažuolinėms grindims). Alyvavimas (dengimas bespalvia, matine alyva).

*Atliekant darbus vadovautis: PTR 2.04.01:2010 „Medžio ir stalių gaminių tvarkyba“; PTR 2.04.02:2010 „Medžio apdaila ir stalių gaminių sutvirtinimas cheminėmis priemonėmis“.*

## **11. TREČIO AUKŠTO PATALPOS 1-11 (VIRŠ PIETINĖS EMPOROS - FUNDATORIŲ LOŽĖS) TVARKYBOS (RESTAURAVIMO) DARBAI.**

**11.1. Lygių tinkuotų sienų paviršių restauravimas:** Tinko paviršiaus valymas (dažų pašalinimas), antiseptikavimas. Atšokusio, pažeisto tinko pašalinimas. **Plytų mūro paviršiaus restauravimas:** Plytų mūro paviršiaus valymas, plovimas, antiseptikavimas. Sudūlėjusio skiedinio išvalymas, siūlių užtaisymas, apdorojimas druskų surišėju, antiseptikavimas. **Tinko atstatymas (tinkavimas).** Paviršių glaistymas, gruntavimas, dažymas ne mažiau 3sl. kalkiniais dažais.

*Atliekant darbus vadovautis: PTR 2.06.02:2006 "Interjerų dekoratyvinių dangų, dekoratyvinio tinko, tinkuotų, dažytų paviršių. Bendrieji reikalavimai"; PTR 2.06.02:2010 „Interjero dekoratyvinių dangų dekoratyvinio tinko, tinkuotų, dažytų paviršių tvarkyba“; PTR 2.03.01:2010 „Betono, molio, medinių konstrukcijų tvarkyba“; PTR 2.03.01:2010 „Betono, molio, medinių konstrukcijų sutvirtinimas cheminėmis priemonėmis“.*

*Darbus vykdant vadovautis: ST Nr. 4. „Mūro valymas ir antiseptikavimas“; ST Nr. 5. „Paviršių tinkavimas ir tinko atkūrimas“.*

**11.2. Lygių (vertikalių/ horizontalių) tinkuotų angokraščių paviršių restauravimas:** Tinko paviršiaus valymas (dažų pašalinimas), antiseptikavimas. Atšokusio, pažeisto tinko pašalinimas. **Plytų mūro paviršiaus restauravimas:** Plytų mūro paviršiaus valymas, plovimas, antiseptikavimas. Sudūlėjusio skiedinio išvalymas, siūlių užtaisymas, apdorojimas druskų surišėju, antiseptikavimas. **Tinko atstatymas (tinkavimas).** Paviršių glaistymas, gruntavimas, dažymas ne mažiau 3sl. kalkiniais dažais.

*Atliekant darbus vadovautis: PTR 2.06.02:2006 "Interjerų dekoratyvinių dangų, dekoratyvinio tinko, tinkuotų, dažytų paviršių. Bendrieji reikalavimai"; PTR 2.06.02:2010 „Interjero dekoratyvinių dangų dekoratyvinio tinko,*

SP-217-0203-20-TvTP-AR	Lapas	Lapų	Laida
	38	61	0

tinkuotų, dažytų paviršių tvarkyba“; PTR 2.03.01:2010 „Betono, molio, medinių konstrukcijų tvarkyba“; PTR 2.03.01:2010 „Betono, molio, medinių konstrukcijų sutvirtinimas cheminėmis priemonėmis“.

Darbus vykdant vadovautis: ST Nr. 4. „Mūro valymas ir antiseptikavimas“; ST Nr. 5. „Paviršių tinkavimas ir tinko atkūrimas“.

**11.3. Lygaus tinko, skliautų paviršių restauravimas:** Geros būklės tinko paviršiaus valymas (dažu), antiseptikavimas. Atšokusio, pažeisto tinko pašalinimas. **Plytų mūro paviršiaus restauravimas:** Plytų mūro paviršiaus valymas, plovimas, antiseptikavimas. Sudulėjusio skiedinio išvalymas, siūlių užtaisymas, apdorojimas druskų surišėju, antiseptikavimas. **Tinko atstatymas (tinkavimas):** Krakeliūrinių įtrūkimų rievėjimas ir užtaisymas (kalkiniu skiediniu). Paviršių užtrynimasis, glaistymas, gruntavimas, dažymas ne mažiau 3sl. kalkiniais dažais.

Atliekant darbus vadovautis: PTR 2.06.02:2006 "Interjerų dekoratyvinių dangų, dekoratyvinio tinko, tinkuotų, dažytų paviršių. Bendrieji reikalavimai"; PTR 2.06.02:2010 „Interjero dekoratyvinių dangų dekoratyvinio tinko, tinkuotų, dažytų paviršių tvarkyba“; PTR 2.03.01:2010 „Betono, molio, medinių konstrukcijų tvarkyba“; PTR 2.03.01:2010 „Betono, molio, medinių konstrukcijų sutvirtinimas cheminėmis priemonėmis“.

Darbus vykdant vadovautis: ST Nr. 4. „Mūro valymas ir antiseptikavimas“; ST Nr. 5. „Paviršių tinkavimas ir tinko atkūrimas“.

## **12. SRAIGTINĖS LAIPTINĖS NR. 1 TVARKYBOS (RESTAURAVIMO) DARBAI.**

**12.1. Lygių tinkuotų sienų paviršių restauravimas:** Tinko paviršiaus valymas (dažų pašalinimas), antiseptikavimas. Atšokusio, pažeisto tinko pašalinimas. **Plytų mūro paviršiaus restauravimas:** Plytų mūro paviršiaus valymas, plovimas, antiseptikavimas. Sudulėjusio skiedinio išvalymas, siūlių užtaisymas, apdorojimas druskų surišėju, antiseptikavimas. **Tinko atstatymas (tinkavimas).** Paviršių glaistymas, gruntavimas, dažymas ne mažiau 3sl. kalkiniais dažais.

Atliekant darbus vadovautis: PTR 2.06.02:2006 "Interjerų dekoratyvinių dangų, dekoratyvinio tinko, tinkuotų, dažytų paviršių. Bendrieji reikalavimai"; PTR 2.06.02:2010 „Interjero dekoratyvinių dangų dekoratyvinio tinko, tinkuotų, dažytų paviršių tvarkyba“; PTR 2.03.01:2010 „Betono, molio, medinių konstrukcijų tvarkyba“; PTR 2.03.01:2010 „Betono, molio, medinių konstrukcijų sutvirtinimas cheminėmis priemonėmis“.

Darbus vykdant vadovautis: ST Nr. 4. „Mūro valymas ir antiseptikavimas“; ST Nr. 5. „Paviršių tinkavimas ir tinko atkūrimas“.

**12.2. Betoninių pakopų ir antpakopių restauravimas:** Paviršiaus valymas. Netekčių atstatymas (remontiniais skiediniais <S30). Paviršiaus šlifavimas.

Atliekant darbus vadovautis: PTR 2.03.01:2010 „Betono, molio, medinių konstrukcijų tvarkyba“; PTR 2.03.01:2010 „Betono, molio, medinių konstrukcijų sutvirtinimas cheminėmis priemonėmis“.

**12.3. Laiptų maršo apačios paviršiaus restauravimas:** Paviršiaus valymas. Netekčių atstatymas (remontiniais skiediniais <S10). Atliekant darbus vadovautis: PTR 2.03.01:2010 „Betono, molio, medinių konstrukcijų tvarkyba“; PTR 2.03.01:2010 „Betono, molio, medinių konstrukcijų sutvirtinimas cheminėmis priemonėmis“.

**12.4. Granito plokščių dangos remontas.** Paviršiaus valymas (smėliasrove). Siūlių išvalymas ir atkūrimas.

## **13. SRAIGTINĖS LAIPTINĖS NR. 2 TVARKYBOS (RESTAURAVIMO, REMONTO) DARBAI.**

SP-217-0203-20-TvTP-AR	Lapas	Lapų	Laida
	39	61	0

**13.1. Lygių tinkuotų sienų paviršių restauravimas:** Tinko paviršiaus valymas (dažų pašalinimas), antiseptikavimas. Atšokusio, pažeisto tinko pašalinimas. **Plytų mūro paviršiaus restauravimas:** Plytų mūro paviršiaus valymas, plovimas, antiseptikavimas. Sudulėjusio skiedinio išvalymas, siūlių užtaisymas, apdorojimas druskų surišėju, antiseptikavimas. **Tinko atstatymas (tinkavimas).** Paviršių glaistymas, gruntavimas, dažymas ne mažiau 3sl. kalkiniais dažais.

*Atliekant darbus vadovautis: PTR 2.06.02:2006 "Interjerų dekoratyvinių dangų, dekoratyvinio tinko, tinkuotų, dažytų paviršių. Bendrieji reikalavimai"; PTR 2.06.02:2010 „Interjero dekoratyvinių dangų dekoratyvinio tinko, tinkuotų, dažytų paviršių tvarkyba“; PTR 2.03.01:2010 „Betono, molio, medinių konstrukcijų tvarkyba“; PTR 2.03.01:2010 „Betono, molio, medinių konstrukcijų sutvirtinimas cheminėmis priemonėmis“.*

*Darbus vykdant vadovautis: ST Nr. 4. „Mūro valymas ir antiseptikavimas“; ST Nr. 5. „Paviršių tinkavimas ir tinko atkūrimas“.*

**13.2. Lygių (vertikalių/ horizontalių) tinkuotų angokraščių paviršių restauravimas:** Tinko paviršiaus valymas (dažų pašalinimas), antiseptikavimas. Atšokusio, pažeisto tinko pašalinimas. **Plytų mūro paviršiaus restauravimas:** Plytų mūro paviršiaus valymas, plovimas, antiseptikavimas. Sudulėjusio skiedinio išvalymas, siūlių užtaisymas, apdorojimas druskų surišėju, antiseptikavimas. **Tinko atstatymas (tinkavimas).** Paviršių glaistymas, gruntavimas, dažymas ne mažiau 3sl. kalkiniais dažais.

*Atliekant darbus vadovautis: PTR 2.06.02:2006 "Interjerų dekoratyvinių dangų, dekoratyvinio tinko, tinkuotų, dažytų paviršių. Bendrieji reikalavimai"; PTR 2.06.02:2010 „Interjero dekoratyvinių dangų dekoratyvinio tinko, tinkuotų, dažytų paviršių tvarkyba“; PTR 2.03.01:2010 „Betono, molio, medinių konstrukcijų tvarkyba“; PTR 2.03.01:2010 „Betono, molio, medinių konstrukcijų sutvirtinimas cheminėmis priemonėmis“.*

*Darbus vykdant vadovautis: ST Nr. 4. „Mūro valymas ir antiseptikavimas“; ST Nr. 5. „Paviršių tinkavimas ir tinko atkūrimas“.*

**13.3. Lygaus tinko, skliautų paviršių restauravimas:** Geros būklės tinko paviršiaus valymas (dažų), antiseptikavimas. Atšokusio, pažeisto tinko pašalinimas. **Plytų mūro paviršiaus restauravimas:** Plytų mūro paviršiaus valymas, plovimas, antiseptikavimas. Sudulėjusio skiedinio išvalymas, siūlių užtaisymas, apdorojimas druskų surišėju, antiseptikavimas. **Tinko atstatymas (tinkavimas);** Krakeliūrinių įtrūkimų rievėjimas ir užtaisymas (kalkiniu skiediniu). Paviršių užtrynimas, glaistymas, gruntavimas, dažymas ne mažiau 3sl. kalkiniais dažais.

*Atliekant darbus vadovautis: PTR 2.06.02:2006 "Interjerų dekoratyvinių dangų, dekoratyvinio tinko, tinkuotų, dažytų paviršių. Bendrieji reikalavimai"; PTR 2.06.02:2010 „Interjero dekoratyvinių dangų dekoratyvinio tinko, tinkuotų, dažytų paviršių tvarkyba“; PTR 2.03.01:2010 „Betono, molio, medinių konstrukcijų tvarkyba“; PTR 2.03.01:2010 „Betono, molio, medinių konstrukcijų sutvirtinimas cheminėmis priemonėmis“.*

*Darbus vykdant vadovautis: ST Nr. 4. „Mūro valymas ir antiseptikavimas“; ST Nr. 5. „Paviršių tinkavimas ir tinko atkūrimas“.*

**13.4. Lygaus tinkuoto lubų paviršiaus restauravimas:** Geros būklės tinko paviršiaus valymas (dažų), antiseptikavimas. Atšokusio, pažeisto tinko pašalinimas. **Tinko atstatymas (tinkavimas).** Paviršių užtrynimas, gruntavimas ir dažymas 2sl. mineralinės kilmės dažais.

*Atliekant darbus vadovautis: PTR 2.06.02:2006 "Interjerų dekoratyvinių dangų, dekoratyvinio tinko, tinkuotų, dažytų paviršių. Bendrieji reikalavimai"; PTR 2.06.02:2010 „Interjero dekoratyvinių dangų dekoratyvinio tinko, tinkuotų, dažytų paviršių tvarkyba“; PTR 2.03.01:2010 „Betono, molio, medinių konstrukcijų tvarkyba“; PTR 2.03.01:2010 „Betono, molio, medinių konstrukcijų sutvirtinimas cheminėmis priemonėmis“.*

*Darbus vykdant vadovautis: ST Nr. 5. „Paviršių tinkavimas ir tinko atkūrimas“.*

SP-217-0203-20-TvTP-AR	Lapas	Lapų	Laida
	40	61	0

**13.5. Betoninių aikštelių, pakopų ir antpakopių restauravimas:** Paviršiaus valymas. Netekčių atstatymas (remontiniais skiediniais <S30). Paviršiaus šlifavimas.

*Atliekant darbus vadovautis: PTR 2.03.01:2010 „Betono, molio, medinių konstrukcijų tvarkyba“; PTR 2.03.01:2010 „Betono, molio, medinių konstrukcijų sutvirtinimas cheminėmis priemonėmis“.*

**13.6. Laiptų maršo apačios paviršiaus restauravimas:** Paviršiaus valymas. Netekčių atstatymas (remontiniais skiediniais <S10).

*Atliekant darbus vadovautis: PTR 2.03.01:2010 „Betono, molio, medinių konstrukcijų tvarkyba“; PTR 2.03.01:2010 „Betono, molio, medinių konstrukcijų sutvirtinimas cheminėmis priemonėmis“.*

**13.7. Plytų mūro grindų dangos restauravimas.** Viršutinio užtepo šalinimas. Pažeisto plytų mūro ardymas ir atstatymas. Plytų mūro restauravimas iki 0,5pl gylio atstatant analogišką buvusiam mūrą (naudojant pilnavidures keramines plytas)- 4m<sup>2</sup>. Klojimas ant kalkinio skiedinio. Paviršiaus dengimas (analogas Klinker reininger).

*Atliekant darbus vadovautis: PTR 2.03.01:2010 „Betono, molio, medinių konstrukcijų tvarkyba“; PTR 2.03.01:2010 „Betono, molio, medinių konstrukcijų sutvirtinimas cheminėmis priemonėmis“.*

**13.8. Akmens masės plytelių dangos remontas.** Esamų akmens masės plytelių nuardymas su visais pagrindais. Naujų pagrindų klojimas, dengimas naujomis akmens masės plytelėmis. (Tikslinama vietoje).

#### **14. SRAIGTINĖS LAIPTINĖS NR. 3 TVARKYBOS (RESTAURAVIMO, REMONTO) DARBAI.**

**14.1. Lygių tinkuotų sienų paviršių restauravimas:** Tinko paviršiaus valymas (dažų pašalinimas), antiseptikavimas. Atšokusio, pažeisto tinko pašalinimas. **Plytų mūro paviršiaus restauravimas:** Plytų mūro paviršiaus valymas, plovimas, antiseptikavimas. Sudūlėjusio skiedinio išvalymas, siūlių užtaisymas, apdorojimas druskų surišėju, antiseptikavimas. **Tinko atstatymas (tinkavimas).** Paviršių glaistymas, gruntavimas, dažymas ne mažiau 3sl. kalkiniais dažais.

*Atliekant darbus vadovautis: PTR 2.06.02:2006 "Interjerų dekoratyvinių dangų, dekoratyvinio tinko, tinkuotų, dažytų paviršių. Bendrieji reikalavimai"; PTR 2.06.02:2010 „Interjero dekoratyvinių dangų dekoratyvinio tinko, tinkuotų, dažytų paviršių tvarkyba“; PTR 2.03.01:2010 „Betono, molio, medinių konstrukcijų tvarkyba“; PTR 2.03.01:2010 „Betono, molio, medinių konstrukcijų sutvirtinimas cheminėmis priemonėmis“.*

*Darbus vykdant vadovautis: ST Nr. 4. „Mūro valymas ir antiseptikavimas“; ST Nr. 5. „Paviršių tinkavimas ir tinko atkūrimas“.*

**14.2. Lygių (vertikalių/ horizontalių) tinkuotų angokraščių paviršių restauravimas:** Tinko paviršiaus valymas (dažų pašalinimas), antiseptikavimas. Atšokusio, pažeisto tinko pašalinimas. **Plytų mūro paviršiaus restauravimas:** Plytų mūro paviršiaus valymas, plovimas, antiseptikavimas. Sudūlėjusio skiedinio išvalymas, siūlių užtaisymas, apdorojimas druskų surišėju, antiseptikavimas. **Tinko atstatymas (tinkavimas).** Paviršių glaistymas, gruntavimas, dažymas ne mažiau 3sl. kalkiniais dažais.

*Atliekant darbus vadovautis: PTR 2.06.02:2006 "Interjerų dekoratyvinių dangų, dekoratyvinio tinko, tinkuotų, dažytų paviršių. Bendrieji reikalavimai"; PTR 2.06.02:2010 „Interjero dekoratyvinių dangų dekoratyvinio tinko, tinkuotų, dažytų paviršių tvarkyba“; PTR 2.03.01:2010 „Betono, molio, medinių konstrukcijų tvarkyba“; PTR 2.03.01:2010 „Betono, molio, medinių konstrukcijų sutvirtinimas cheminėmis priemonėmis“.*

*Darbus vykdant vadovautis: ST Nr. 4. „Mūro valymas ir antiseptikavimas“; ST Nr. 5. „Paviršių tinkavimas ir tinko atkūrimas“.*

SP-217-0203-20-TvTP-AR	Lapas	Lapų	Laida
	41	61	0

**14.3. Lygaus tinko, skliautų paviršių restauravimas:** Geros būklės tinko paviršiaus valymas (dažu), antiseptikavimas. Atšokusio, pažeisto tinko pašalinimas. **Plytų mūro paviršiaus restauravimas:** Plytų mūro paviršiaus valymas, plovimas, antiseptikavimas. Sudūlėjusio skiedinio išvalymas, siūlių užtaisymas, apdorojimas druskų surišėju, antiseptikavimas. **Tinko atstatymas** (tinkavimas); Krakeliūrinių įtrūkimų rievėjimas ir užtaisymas (kalkiniu skiediniu). Paviršių užtrynimas, glaistymas, gruntavimas, dažymas ne mažiau 3sl. kalkiniais dažais.

*Atliekant darbus vadovautis: PTR 2.06.02:2006 "Interjerų dekoratyvinių dangų, dekoratyvinio tinko, tinkuotų, dažytų paviršių. Bendrieji reikalavimai"; PTR 2.06.02:2010 „Interjero dekoratyvinių dangų dekoratyvinio tinko, tinkuotų, dažytų paviršių tvarkyba“; PTR 2.03.01:2010 „Betono, molio, medinių konstrukcijų tvarkyba“; PTR 2.03.01:2010 „Betono, molio, medinių konstrukcijų sutvirtinimas cheminėmis priemonėmis“.*

*Darbus vykdant vadovautis: ST Nr. 4. „Mūro valymas ir antiseptikavimas“; ST Nr. 5. „Paviršių tinkavimas ir tinko atkūrimas“.*

**14.4. Lygaus tinkuoto lubų paviršiaus restauravimas:** Geros būklės tinko paviršiaus valymas (dažu), antiseptikavimas. Atšokusio, pažeisto tinko pašalinimas. **Tinko atstatymas** (tinkavimas). Paviršių užtrynimas, gruntavimas ir dažymas 2sl. mineralinės kilmės dažais.

*Atliekant darbus vadovautis: PTR 2.06.02:2006 "Interjerų dekoratyvinių dangų, dekoratyvinio tinko, tinkuotų, dažytų paviršių. Bendrieji reikalavimai"; PTR 2.06.02:2010 „Interjero dekoratyvinių dangų dekoratyvinio tinko, tinkuotų, dažytų paviršių tvarkyba“; PTR 2.03.01:2010 „Betono, molio, medinių konstrukcijų tvarkyba“; PTR 2.03.01:2010 „Betono, molio, medinių konstrukcijų sutvirtinimas cheminėmis priemonėmis“.*

**14.5. Betoninių aikštelių, pakopų ir antpakopių restauravimas:** Paviršiaus valymas. Netekčių atstatymas (remontiniais skiediniais <S30). Paviršiaus šlifavimas.

*Atliekant darbus vadovautis: PTR 2.03.01:2010 „Betono, molio, medinių konstrukcijų tvarkyba“; PTR 2.03.01:2010 „Betono, molio, medinių konstrukcijų sutvirtinimas cheminėmis priemonėmis“.*

**14.6. Laidų maršo apačios paviršiaus restauravimas:** Paviršiaus valymas. Netekčių atstatymas (remontiniais skiediniais <S10).

*Atliekant darbus vadovautis: PTR 2.03.01:2010 „Betono, molio, medinių konstrukcijų tvarkyba“; PTR 2.03.01:2010 „Betono, molio, medinių konstrukcijų sutvirtinimas cheminėmis priemonėmis“.*

**14.7. Plytų mūro grindų dangos restauravimas.** Viršutinio užtepo šalinimas. Pažeisto plytų mūro ardymas ir atstatymas. Plytų mūro restauravimas iki 0,5pl gylio atstatant analogišką buvusiam mūrą (naudojant pilnavidures keramines plytas). Klojimas ant kalkinio skiedinio. Paviršiaus dengimas (analogas Klinker reininger).

*Atliekant darbus vadovautis: PTR 2.03.01:2010 „Betono, molio, medinių konstrukcijų tvarkyba“; PTR 2.03.01:2010 „Betono, molio, medinių konstrukcijų sutvirtinimas cheminėmis priemonėmis“.*

**14.8. Akmens masės plytelių dangos remontas.** Esamų akmens masės plytelių nuardymas su visais pagrindais. Naujų pagrindų klojimas, dengimas naujomis akmens masės plytelėmis. (Tikslinama vietoje).

## **GAMINIŲ TVARKYBOS (RESTAURAVIMO DARBAI:**

### **15. GAMINIŲ (LAUKO DURŲ) TVARKYBOS (RESTAURAVIMO) DARBAI.**

SP-217-0203-20-TvTP-AR	Lapas	Lapų	Laida
	42	61	0

**15.1. Medinių durų su stakta restauravimas taikant specialiąsias technologijas: Medinių paviršių restauravimas:** Paviršių valymas, rankiniu būdu. Paviršiai atsargiai šlifuojami, nepažeidžiant profilių. Medinos paviršius nuvalomas, išdžiovinamas: pažeistos detalės protezuojamos sveika ąžuolo mediena, tiksliai išlaikant autentiškus skerspjūvius. Pažeisti paviršiai sutvirtinami specialiu gruntu, nelygumai užtaisomi išlyginamąja mase ir nušlifuojami: Atskirų medinių dalių keitimas. Sudėtingų medžio reljefinių raižinių netekčių atkūrimas. Protezavimas; Atsisluoksniavusių dažyvių valymas nuo medinių paviršių; Gruntavimas ir dažymas. Išorinė ir vidinė pusės dažomos ruda spalva (tikslūs tonai parenkami vietoje). **Furnitūros restauravimas:** Metalų paviršiai nuvalomi nuo senų dažų ir rūdžių nenaudojant abrazyvinių priemonių, nuriebinami. Padengiama aliejine apsaugine antikorozine priemone, dažoma juodai.

Atliekant darbus vadovautis: PTR 2.04.01:2010 „Medžio ir stalių gaminių tvarkyba“; PTR 2.04.02:2010 „Medžio apdaila ir stalių gaminių sutvirtinimas cheminėmis priemonėmis“; PTR 2.05.01:2010 „Metalų gaminių ir metalo konstrukcijų tvarkyba“; PTR 2.05.02:2010 „Metalų gaminių ir metalo konstrukcijų sutvirtinimas cheminėmis priemonėmis“.

## **16. GAMINIŲ (VIDAUS DURŲ) TVARKYBOS (RESTAURAVIMO) DARBAI.**

**16.1. Metalinių durelių restauravimas:** Metalų paviršiai nuvalomi nuo senų dažų ir rūdžių nenaudojant abrazyvinių priemonių, nuriebinami. Padengiama aliejine apsaugine antikorozine priemone, dažoma juodai.

Atliekant darbus vadovautis: PTR 2.05.01:2010 „Metalų gaminių ir metalo konstrukcijų tvarkyba“; PTR 2.05.02:2010 „Metalų gaminių ir metalo konstrukcijų sutvirtinimas cheminėmis priemonėmis“.

**16.2. Medinių durų su stakta restauravimas taikant specialiąsias technologijas: Medinių paviršių restauravimas:** Paviršių valymas, rankiniu būdu. Paviršiai atsargiai šlifuojami, nepažeidžiant profilių. Medinos paviršius nuvalomas, išdžiovinamas: pažeistos detalės protezuojamos sveika ąžuolo mediena, tiksliai išlaikant autentiškus skerspjūvius. Pažeisti paviršiai sutvirtinami specialiu gruntu, nelygumai užtaisomi išlyginamąja mase ir nušlifuojami: Atskirų medinių dalių keitimas. Sudėtingų medžio reljefinių raižinių netekčių atkūrimas. Protezavimas; Atsisluoksniavusių dažyvių valymas nuo medinių paviršių; Pagal esamų durų paviršiaus ypatumus parenkamas padengimo būdas: gruntavimas ir dažymas ruda spalva (tikslūs tonai parenkami vietoje), dengimas natūraliais lakais (tikslus atspalvis parenkamas vietoje).

Atliekant darbus vadovautis: PTR 2.04.01:2010 „Medžio ir stalių gaminių tvarkyba“; PTR 2.04.02:2010 „Medžio apdaila ir stalių gaminių sutvirtinimas cheminėmis priemonėmis“.

**Furnitūros restauravimas:** Metalų paviršiai nuvalomi nuo senų dažų ir rūdžių nenaudojant abrazyvinių priemonių, nuriebinami. Padengiama aliejine apsaugine antikorozine priemone, dažoma juodai. Pagal esamos gaminio furnitūros tipą ir būklę: esamų rankenų, užraktų ir kt. furnitūros valymas, sutepimas, sutvirtinimas. Restauruojamos netekty: atkurama bronzinė rankena pagal analogus pastatė; gaminamas ir montuojamas naujas kalvių darbo metalinis vyris, analogiškas išlikusiam.

Atliekant darbus vadovautis: PTR 2.05.01:2010 „Metalų gaminių ir metalo konstrukcijų tvarkyba“; PTR 2.05.02:2010 „Metalų gaminių ir metalo konstrukcijų sutvirtinimas cheminėmis priemonėmis“.

## **17. GAMINIŲ (METALINIŲ GROTŲ) TVARKYBOS (RESTAURAVIMO, REMONTO) DARBAI.**

**17.1. Metalinių grotų restauravimas:** Metalų paviršiai nuvalomi nuo senų dažų ir rūdžių nenaudojant abrazyvinių priemonių, nuriebinami. Padengiama aliejine apsaugine antikorozine priemone. (spalva parenkama vietoje, pagal esamą). Esamų rankenų, užraktų, vyrių ir kt. furnitūros valymas, sutepimas, sutvirtinimas.

SP-217-0203-20-TvTP-AR	Lapas	Lapų	Laida
	43	61	0

Atliekant darbus vadovautis: PTR 2.05.01:2010 „Metalo gaminių ir metalo konstrukcijų tvarkyba“; PTR 2.05.02:2010 „Metalo gaminių ir metalo konstrukcijų sutvirtinimas cheminėmis priemonėmis“.

**18.2.** Gaminamos ir montuojamos metalinės grotelės, metaliniame rėme, varstomos (vyriai, fiksatorius). (Cinkuotos, padengtos metalo dažais, milteliniu būdu). Matmenis tikslinti vietoje. Kanalų vėdinimui užtikrinti, įrengiamas kanalinis ventiliatorius.

### **19. NAUJI GAMINIAI (LANGAI).**

Gaminamas ir montuojamas naujas: išimamas klijuotos medienos langas su stakta; dviejų varčių su mediniu užpildu klijuotos medienos langas su stakta (varčios varstomos į vidų). Gamyba parenkama pagal lango situaciją: atkartojama tiksli senojo lango kopija, išsaugant medinio lango konstrukcijos, varstymo ir skaidymo tipą, bei profilius, maksimaliai išsaugant ir panaudojant esamą furnitūrą; sukuriama pagal pastate esančius pavyzdžius. Langas stiklinamas trimis stiklais (du jų selektyviniai) stiklo paketais. Sandarinimui užtikrinti naudojamos tarpinės. Mediena giluminiai impregnuota antiseptikais. Langas su užraktu. Dažoma atmosferos poveikiui atspariais medžio dažais. (Spalva parenkama vietoje).

### **ARDYMO DARBAI:**

**A. Vėlyvų elementų ardymas.** Vėlyvų elementų demontavimas. Išardoma medinė bažnyčios choro platforma, esanti vargonų choro balkone.

**B. Vėlyvų elementų ardymas.** Vėlyvų elementų demontavimas. Išardoma dirbtinio marmuro altoriaus pakyla.

**C. Vėlyvo užmūryjimo atidengimas.** Ardomas plytų mūru užmūritas langas.

Atlikus numatomus darbus Šv. apaštalo evangelisto Mato parapiinės bažnyčios komplekso Šv. apaštalo evangelisto Mato bažnyčiai (kodas 22373); Šv. apaštalo evangelisto Mato parapiinės bažnyčios kompleksui (kodas 1011) ir Rokiškio miesto istorinės dalies (kodas 17102) vertingosioms savybėms pakenkta nebus.

Darbu metu aptikus naujų vertingųjų savybių, darbai sustabdomi Lietuvos Respublikos nekilnojamojo kultūros paveldo apsaugos įstatymo (Zin.. 2004. Nr. 153-5571) 9 str. nustatyta tvarka, projektas papildomas.

Pareigos	Vardas pavardė	Atestatų Nr.	Parašas	Data
Projekto vadovas	Ramūnas Buitkus	A1132; KPD 3880		2020 09

SP-217-0203-20-TvTP-AR	Lapas	Lapų	Laida
	44	61	0

**SPECIALIOJI TECHNOLOGIJA**  
**„MŪRO VERTIKALI HIDROIZOLIACIJA“ ST Nr. 1**

## **1. ĮVADINĖ DALIS**

Specialioji technologija pritaikyta objektui Rokiškio Šv. Apašt. Evang. Mato parapiinės bažnyčios (unik. kodas 22373), Nepriklausomybės a. 1, Rokiškyje, vidaus patalpų tvarkybos (restauravimo, konservavimo, remonto, apsaugos techninių priemonių įrengimo) darbų projektas. Hidroizoliacija numatyta rūšio/ kriptos patalpose, nuo grindų iki pusės sienų aukštyje.

## **2. SPECIALIOJI TECHNOLOGIJA**

### **2.1. Specialios technologijos taikymas**

Specialioji technologija taikoma vykdant pamatų mūro hidroizoliacijos darbus mineraline hidroizoliacija.

Mineralinė hidroizoliacija turi turėti gerą sukibimą su mineraliniais pagrindais. Hidroizoliacija turi būti gamyklinė ir :

- Turi būti atspari sulfatams;
- Vandeniui nepralaidi;
- Dalinai laidi garams, gerai dengti drėgnus paviršius;
- Turėti gera dengiamumą;
- Darbai turi būti vykdomi esant aukštesnei negu +5°C temperatūrai (žiūr. p.5).

Teptinė mineralinė hidroizoliacija turi būti įrengiama pagal projektą, vykdant technologinę priežiūrą. Pagrindo paviršiaus stipris turi būti ne mažesnis negu 2,5kPa. Naudojami šie įrenginiai ir inventorius:

- Skiedinių maišymui naudojama mažų apsukų drėlė arba specialus mikseris;
- Sausas skiedinys įmaišomas į vandenį sumaišant iki homogeninės konsistencijos;
- Skiediniai dengiami teptukais;
- Sienų plovimui naudojami aukšto spaudimo (120-160 bar) plovimo įrenginys.

### **2.2. Paruošiamųjų darbų laikotarpių atliekami šie darbai:**

– Hidroizoliuojamo paviršiaus paruošimas: destruktuoto mūro ir tinko šalinimas, paviršiaus valymas bei plovimas aukšto spaudimo įranga, mūro remontas, užtaisant galias duobes ir išsikišimus, darbo vietos apsauga nuo kritulių, šalčio ir kitų neigamų aplinkos poveikių.

– Jeigu vidutinė paros temperatūra gali kristi žemiau 0 °C, reikia numatyti priemones darbo vietos ir mūro šildymui arba šiltinimui. Vasara hidroizoliuojama paviršių reikia apsaugoti nuo tiesioginių saulės spindulių. Mūras remontuojamas, naudojant pilnavidures gerai išdegtas keramines plytas su sudėtinu skiediniu S2,5÷5.

### **2.3. Pagrindinės teptinės mineralinės izoliacijos darbai**

Vykdant mineralinės hidroizoliacijos darbus, dengiamas paviršius turi būti švarus, stiprus ir drėgnas (bet nešlapias). Palankiausias oras: drėgnumas 60 %, temperatūra +5/15 °C. Pirmas tris valandas po sluoksnio įrengimo paviršiaus ir oro temperatūra turi būti didesnė negu +5 °C. Įrengiami du hidroizoliacijos sluoksniai. Sluoksniai dengiami su ne mažiau kaip 8 valandų technologine pertrauka 90° kampu vienas kito atžvilgiu.

## **3. DARBO KOKYBĖS KONTROLĖ**

Kontroliuojami paviršiaus paruošimo kokybė, dengimo kokybė, hidroizoliacinės medžiagos išeiga (ne mažiau 3,0kg/m<sup>2</sup>). Meistras priduoja atliktus hidroizoliacijos darbus statybos vadovui. Hidroizoliacijos darbai kaip paslėpti pridudami techninės priežiūros inžinieriui.

SP-217-0203-20-TvTP-AR	Lapas	Lapų	Laida
	45	61	0

#### 4. DARBO SAUGA

Darbo saugos reikalavimai atitinka darbo saugos, sveikatos taisykles statyboje DT 5-00 ir įmonės statybos taisykles.

Sauga sveikatai aprašyta gamintojo saugos duomenų informacijos lapuose.

Pastaba: mineralinės hidroiziacijos medžiaga turi šarminę reakciją.

#### 5. REIKALAVIMAI MINERALINEI IZOLIACIJAI:

Vandens kiekis maišymui turi būti nustatytas gamintojo, dengiant teptuku arba glaistant. Paviršių būtina sudrėkinti. Paruoštas skiedinys turi būti panaudotas laikotarpiu nurodytu hidroiziacijos gamintojo. Hidroiziacijos storis - nemažiau 2,5mm. Kiekvienas sekantis sluoksnis turi būti dengiamas ant sustiprėjusio, bet neišdžiuvusio apatinio paviršiaus, t.y. 8-24 val. laikotarpiu. Vietose kur planuojama tinkuoti ant hidroiziacijos, virš jos turi būti įrengtas cementinio skiedinio „špricas“.

Hidroiziacija turi būti apsaugota nuo tiesioginių saulės spindulių. Medžiagos saugojimo terminas ne mažiau 6 mėn.

Techninės hidroiziacijos medžiagos charakteristikos turi būti ne prastesnės nei:

- sukibimo stipris  $\geq 0,7MPa$ ;
- atsparumas pagrindo įtrūkimų atsiradimui  $\geq 0,4mm$ ;
- nepralaidus vandeniui;
- atsparus šalčiui;
- sandarumas esant iki 8m vandens stulpui;
- medžiagos išėiga priklausomai nuo drėgminės apkrovos 2 – 6  $kg/m^2$ .

SP-217-0203-20-TvTP-AR	Lapas	Lapų	Laida
	46	61	0

# SPECIALIOJI TECHNOLOGIJA „PLYŠIŲ PLEIŠTAVIMAS IR INJEKAVIMAS“ ST- 2

## 1. ĮVADINĖ DALIS

Specialioji technologija pritaikyta objektui: Rokiškio Šv. Apašt. Evang. Mato parapiinės bažnyčios (unik. kodas 22373), Nepriklausomybės a. 1, Rokiškyje, vidaus patalpų tvarkybos (restauravimo, konservavimo, remonto, apsaugos techninių priemonių įrengimo) darbų projektui. Skliauto pleištavimui ir injekavimui

Darbai vykdomi pagal projektą ir šią specialiąją technologiją: naudojamas mišrus plyšių injekavimo ir pleištavimo metodas. Injekavimas vykdomas per parkerius išdėstytus nuo 50cm iki 80 cm žingsniu, injekuojant specialų skiedinį 1-6m atm. spaudimu, rankiniu siurbliu.

## 2. SPECIALIOJI TECHNOLOGIJA

### 2.1. Naudojamos šios specialios medžiagos ir mechanizmai:

- „Emcekrete SFM thix“ injekavimo skiedinys ar analogiška pagal techninius rodiklius medžiaga (toliau - „Emcekrete SFM thix“) (Priedas Nr.1)
- „Desoi“ ar pan. pakeriai;
- ankerinis skiedinys „Oxal AVG-QM“ ar analogiška pagal techninius rodiklius medžiaga (toliau - „Oxal AVG-QM“) (Priedas Nr.2);
- perforatorius;
- kampinis šlifaukis;
- elektrinė maišyklė;
- rankinis ar elektrinis injektorius.

### 2.2. Technologijos aprašas. Mūro stiprinimas injekavimo metodu

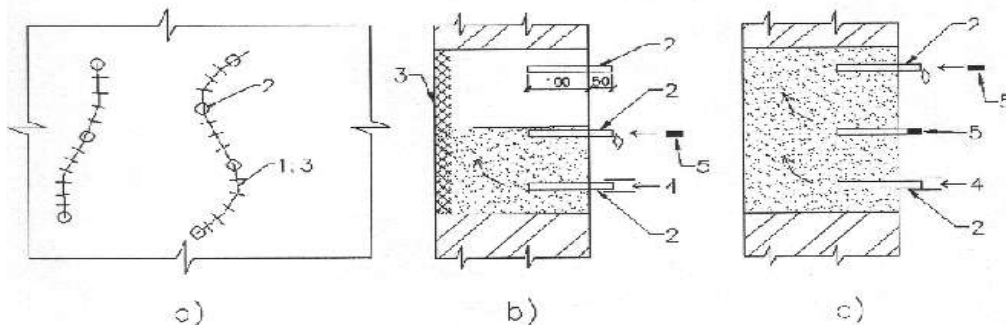

#### 1 pav. Plyšių injekavimo schema

a.) pakerių išdėstymo schema; b) injekavimo pradžia; c) injekavimo pabaiga. 1-plyšiai; 2-pakeriai; 3- plyšio hermetizavimas (polimercementiniu skiediniu, polipropilenu, poliuretano putomis ir pan.); 4- pakerio uždarymas; 5-injektoriaus pajungimas.

- Paruošiamieji darbai susideda iš plyšių atidengimo ir išplovimo, pakerių įrengimo, ir plyšių užtaisymo. Plyšių išplovimas atliekamas švairiu vandeniu. Pakeriai įstatomi į pagrindinius plyšius, apytikslis žingsnis ne daugiau 150 plyšio storio (30-60 cm), bet nemažiau kaip 2 pakeriai vienam plyšiui. Injekuojant sluoksniuotą mūrą pakeriai įrengiami šachmatine tvarka, žingsnis ne daugiau 50 cm. Pakeriai ir plyšiai užtaisomi polimercementiniu skiediniu, esant būtinumui naudojami priedai skiedinio kietėjimui paspartinti;

– Injekavimas mineraliniu skiediniu atliekamas injektoriumi 1-6 atm. spaudimu iš apačios į viršų. Tam tikslui injektorius prijungiamas prie apatinio pakerio. Skiedinys įspaudžiamas į plyšį kol, iš šalia esančio

SP-217-0203-20-TvTP-AR	Lapas	Lapų	Laida
	47	61	0

pakerio nepasirodo skiedinys. Pakeris uždromas, viršutinis arčiausiai esantis pakeris išvalomas ir jis naudojamas tolimesniam darbui. Esant nedideliam injekavimo kiekiui injekavimas gali būti atliktas tik per apatinius pakerius;

– Baigiamieji darbai susideda iš pakerių pašalinimo, pakerių vietų užtaisymo skiediniu, darbo vietos nuvalymo, mechanizmo praplovimo;

– Su mineraliniais skiediniais reikia dirbti esant oro ir pagrindo temperatūrai nuo +5°C iki +30°C. Esant tikimybei, kad mūro temperatūra nukris žemiau įšalimo ribos panaudojami žiemos priedai.

**Injekavimo metodas taikomas kartu su susiuvimo - armatūros įklėjimo, mūro pleištavimu, skersinio armavimo ar sluoksnuoto mūro inkaravimo metodais.**

### 2.3. Technologijos aprašas. Mūro stiprinimas pleištavimu

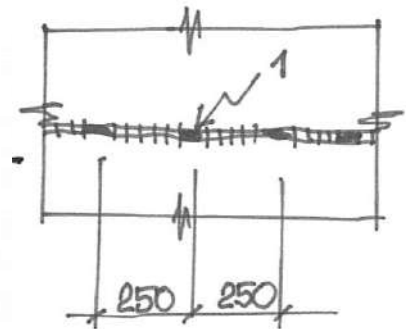
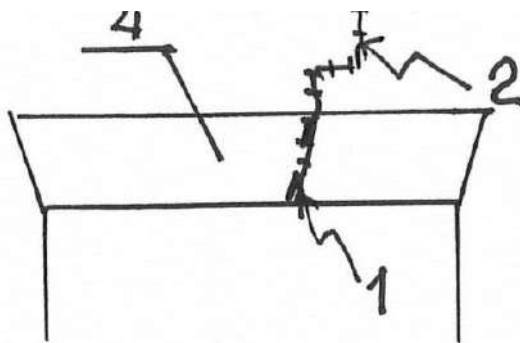

2pav. Pleištinių sąramų pleištavimo schema

1. Metaliniai pleištukai (metalinė juosta) 2-5mm storio
2. Plyšio injekavimas
3. Pleištinė sąrama

Plejštavimas vykdomas pleištinių sąramų tvarkybos darbams atlikti. Siūlė išvaloma ir užpleištuojama 2-4 mm storio 50-60 mm pločio metalinėmis juostomis. Jų kiekis, vienoje vietoje, proporcingas plyšio pločiui. Metalinės juostos gruntuojamos ir įkalamos iki atsako plyšio pločiui. Atlikus plejštavimą pleištinių sąramų siūlės injekuojamos pagal 2.2.

### 3. KOKYBĖS KONTROLĖ

Kokybės kontrolė vykdoma trimis pakopomis: meistras ar brigadininkas, darbų vykdytojas, statinio statybos techninės priežiūros vadovas. Pagal atliktų darbų kontrolės rezultatus sudaromi pridavimo ir paslėptų darbų aktai, kuriuos pasirašo ir projekto vykdymo priežiūros atsakingas asmuo.

### 4. DARBO SAUGA

Visais darbuotojų saugos ir sveikatos klausimais vadovautis LR Darbuotojų saugos ir sveikatos įstatymu; LR Darbo kodeksu; „Saugos ir sveikatos taisyklėmis statyboje DT 5-00“, „Bendrosios priešgaisrinės saugos taisyklėmis“, „Darboviečių įrengimo bendrieji nuostatai“, „Darboviečių įrengimo statybvietėse nuostatai“, „Darbo įrenginių naudojimo bendraisiais nuostatais“, „Darbuotojų aprūpinimo asmeninėmis

SP-217-0203-20-TvTP-AR	Lapas	Lapų	Laida
	48	61	0

apsauginėmis priemonėmis nuostatais“, „Saugos ir sveikatos apsaugos ženklų naudojimo nuostatais“, bei kitais identifikuotais padaliniui/statybos objektui darbuotojų saugos ir sveikatos norminiais teisės dokumentais.

Prieš pradėdant darbus darbuotojai turi būti pasirašytinai instrukuoti darbo vietoje.

Ekspertas – Konstruktorius

/At. Nr. 3884/

Jakovas Mendelevičius

SP-217-0203-20-TvTP-AR	Lapas	Lapų	Laida
	49	61	0



# Emcekrete SFM thix

## Tikotropiškas tvirtinimo angų ir siūlių skiedinys

### Produkto savybės

- Cementinio rišimo, paruoštas naudojimui – tereikia sumaišyti su vandeniu
- Minkštai plastiškas ir itin elastingas
- Didelis pradinis ir galutinis stipris
- Neturi chloridų ir nesuslūgsta
- Itin atsparus sulfatams, atsparus šalčiui
- Nepralaidus vandeniui, pagal DIN EN 12390-B
- Stabilus ir tinkamas darbams virš galvos
- Aukštas sukibimo stipris tempiant su kvalifikuotai paruoštais pagrindais
- Siūlių užpildymui dirbti su rankiniu skiedinio siurbliu MC-HM Pump zu verarbeiten
- Tvirtinimo angų užpildymui dirbti su rankiniu skiedinio siurbliu MC-HMA Pump
- Gali būti pumpuojamas siurbliu
- Nedegus, pagal DIN EN 13501 – statybinių medžiagų klasė A1

### Panaudojimo sritys

- Tvirtinimo ir ankerių skylių užtaisymui, sutvirtinantis, nesudarantis ertmių, nesuslūgstantis (rankiniu skiedinio siurbliu „MC-HMA Pump“)
- Vertikaliam ir horizontaliam siūlių, pvz. segmentinių siūlių statyboje iš surenkamųjų konstrukcijų, durų staktų užpildymui (rankiniu skiedinio siurbliu „MC-HM Pump“)

### Nuorodos dėl apdorojimo

#### Bendroji informacija

„Emcekrete SFM thix“ yra ypatingai elastingas, tikotropiškas ir kontroliuojamo plėtrumo užpildymo skiedinys.

#### Pagrindo paruošimas

Numatytos užpildyti tvirtinimų skylės arba segmentinės siūlės turi būti švarios, nealyvuotos, netepaluotos ir be kitokių sukibimų kenkiančių sudėtinų dalių. Sausus arba stipriai sugeriančius pagrindus reikia iš anksto pakankamai gausiai sudrėkinti. Likusį perteklinį, nesugertą vandenį reikia visiškai pašalinti.

#### Maišymas

„Emcekrete SFM thix“ maišomas priverstinio maišymo maišykle arba lėtai maišytuvu ne trumpiau, nei 3 minutes. Skiedinys suberiamas į indą su švari vandeniu ir išmaišomas iki gumulų neturinčios, homogeniškos konsistencijos. Maišomas tik visas maišo turinys iš karto.

#### Naudojimas (glaištymas)

„Emcekrete SFM thix“ sunaudojamas iš karto po sumaišymo. Naudojant rankinį skiedinio siurbli „MC-HM Pump“ galima užpildyti vertikalias ir horizontalias siūles, nenaudojant klojinių.

Sutvirtinamam tvirtinimo ir ankerių skylių užtaisymui specialiai pritaikytas rankinis skiedinio siurblys „MC-HMA Pump“.

„Emcekrete SFM thix“ gali būti pumpuojamas siurbliu, pvz. sraigtiniais siurbliais kaip „Putzmeister S5 EVT“ arba „PFT ZP 3 XL“, jsk. „Multimix“ priverstinis maišytuvus.

#### Papildomas apdorojimas

„Emcekrete SFM thix“ turi būti apsaugotas nuo pernelyg greito išdžiūvimo dėl tiesioginių saulės spindulių ir vėjo. Įprastinė apsaugos nuo per greito išdžiūvimo trukmė yra 3 dienos.

#### Kitos nuorodos

Pradėjusio stingti skiedinio nei vandeniu nei šviežiu skiediniu nebegalima vėl padaryti tinkamu naudoti. Stingimo eigą įtakoja skirtinga aplinkos ir panaudojimo temperatūra.

UAB „MC-Bauchemie“ • Veiverių g. 150 • LT-46391 Kaunas • Telefonas +370 37 352224, Faksas +370 37 352097 • info.lithuania@mc-bauchemie.com www.mc-bauchemie.lt

SP-217-0203-20-TvTP-AR	Lapas	Lapų	Laida
	50	61	0



**„Emcekrete SFM thix“ techninės charakteristikos**

Parametras	Vienetas	Vertė*	Pastaba
Spalva		Pilka	
Stambiausia frakcija	mm	1	
Įmaišomo vandens kiekis	l	5,4 - 5,6	kiekvienam 25 kg maišui
Maišymo laikas	Minutės	3	
Dinaminis elastingumo modulis	N/mm <sup>2</sup>	21.500	praėjus 28 dienoms
Brinkimo laipsnis	%	apie 1,8	
Suslūgimas	mm/m	1,78	praėjus 28 dienoms
Sauso skiedinio tūrinis tankis	kg/dm <sup>3</sup>	2,02	
Apdoravimo laikas	Minutės	60 45 30	esant + 5 °C esant + 20 °C esant + 35 °C
Tempimo lenkiant ir gniuždymo stipris** ore	N/mm <sup>2</sup>	4,1/22,1 5,2/45,5 7,4/46,5	Praėjus 1 dienai Praėjus 7 dienoms Praėjus 28 dienoms
Tempimo lenkiant ir gniuždymo stipris** vandenyje	N/mm <sup>2</sup>	4,5/22,3 8,4/51,7 9,0/65,5	Praėjus 1 dienai Praėjus 7 dienoms Praėjus 28 dienoms
Apdoravimo laikas	Minutės	60 45 30	esant + 5 °C esant + 20 °C esant + 35 °C
Apdoravimo temperatūra	°C	≥ +5 - ≤ +35	Oro, pagrindo ir medžiagos temperatūra
Įsėiga	l	apie 13-14	iš 25 kg maišo

**„Emcekrete SFM thix“ produkto savybės**

Vidinė kokybės kontrolė	DIIN EN ISO 9001
Valymo priemonės	Vanduo
Laikymas	Laikant sausomis sąlygomis, originaliai uždarytose pakuotėse galima sandėliuoti mažiausiai 12 mėnesių.
Tiekimo forma	25 kg maišai; 1 paletė (48 maišai po 25 kg)
Taros utilizavimas	Prašom visiškai ištuštinti tarą. Tausodami aplinką, utilizuokite tik tuščias pakuotes (be produkto likučių).

\* Visos techninių parametrų vertės buvo nustatytos laboratorijoje prie + 20 °C ir 65 % santykinio oro drėgnumo.

\*\* Prisma 40x40x60 mm.

**Saugumo nuorodos**

Prašom atsižvelgti į nuorodas dėl galimų pavojų ir saugumo technikos patarimus, esančius ant etiketų, saugos duomenų lapuose ir bendrosiose apdoravimo nuorodose.

GiSCODE: ZP1

**Pastaba:** Šiame bukletyje pateikti duomenys remiasi mūsų patirtimi ir gautais duomenimis, tačiau nėra įpareigojanti pabrėžti. Jie turi būti patvirtinti prie konkrečių atsitūso objektų, paruošimo būdų ir esančiųjų veislių sąlygų. Jei objektu sauvos nuostatai nuo standartinių standartinio sauvos, darbus planuotais atvejais oryvo bei pašalinė ir sukelti atskira leidžia. Techninė žinios MC specialistų konsultacija neatsižvelgia projekto atskira atskira paviršiu. Leikantis šių reikalavimų, mes atsakome už šiuo pateiktų duomenų teisingumą mūsų pardavimo ir šiekimo sąlygų rėmuose. Mūsų dabuotųjų rekomendacijos, narkypatėms nuo šiuo būdėnė duomenų, laikoma mūsų įpareigojanti, jei jos pakeičios našu. Kiekvėnu atveju būna laikyta bendrai pripažintų technikos reikalavimų.

Leidimas 07/16. Šis leidimas techninių patėrių buvo pakeičtas. Lygiavertė leidimai yra negaliojanti ir nebepaė bėti naudojami. Būdėnu mūsų pateiktą leidimas, šiuo leidimas tarpa negaliojanti.

UAB „MC-Bauchemie“ • Veiverių g. 150 • LT-46391 Kaunas • Telefonas +370 37 352224, Faksas +370 37 352097 • info.lithuania@mc-bauchemie.com www.mc-bauchemie.lt

SP-217-0203-20-TvTP-AR	Lapas	Lapų	Laida
	51	61	0



# Oxal VP IT flow

## Itin takus mūro injektavimo skiedinys

### Produkto savybės

- Labai geros takumo savybės, žemas klampumas
- Statybų fizikos požūrių pritaikyta natūralaus akmens mūriui
- Riškis, pasižymintis dideliu atsparumu sulfatams, pagal DIN / EN 197.1 kaip aktyvatorius
- Optimizuotas susitraukimas
- Galį būti transportuojamas siurbliu
- Savo sudėtyje neturi chloridų
- Kietumas analogiškas skiedinio klasėms M 10 - M 20

### Panaudojimo sritys

- Sujungiančiam jėgas ir sutvirtinančiam įtrūkimų, siūlių ir ertmių užpildymui aukštybinėje, požeminėje ir inžinierinėje statyboje, esant sausoms ir drėgnoms sąlygoms
- Užpildymo, injektavimo ir įpresavimo darbams
- Mūro, nepatiriančio nuolatinio įmirkio, sutvirtinimui

### Nuorodos dėl apdorojimo

#### Parengiamosios priemonės

Prieš atliekant injektavimo darbus, reikia atlikti statinio ar nesandarių vietų tyrimus, laikantis visų naujausių techninių reikalavimų ir parengti injektavimo darbų atlikimo koncepciją.

#### Pagrindo paruošimas

Įtrūkimų kraštai arba ertmių šonai turi būti švarūs nuo purvo, alyvų, tepalų ir kitokių sukibimui kenkiančių sudėtinių dalių. Nešvarumus reikia pašalinti, juos išpučiant sausu, neturintiu alyvų suslėgtuoju oru.

#### Mišinio paruošimas

Presuojamasis ir injektuojamasis skiedinys „Oxal VP IT“ maišomas priverstinio maišymo maišykle ne trumpiau, nei tris minutes. Riškis suberiama į paruoštą švarų vandenį ir viskas išmaišoma iki gumulų neturinčios konsistencijos. Vienai pakuotei reikia maždaug 12 l vandens. Iš vienos pakuotės - 30 kg maišo - gaunama maždaug 23 l injektavimo klijų. Maišomas tik visas maišo turinys iš karto. Maišymui idealiai tinka didelėmis apsuksomis veikiančios tirpiklių maišytuvai. Alternatyviai gali būti naudojamas gręžtuvo sukamas keturių strypų maišytuvas, besisukantis ne mažesniu nei 800 aps./min..

#### Injektavimas

Injektavimo darbai atliekami pvz. injektavimo siurbliu MC-I910 (vienkomponentis siurblys) arba kitokiu tinkamu injektavimo įrenginiu.

Injektavimui rekomenduojama naudoti kalamuosius kaiščius „MC-Schlagpacker“.

Temperatūrai nukritus žemiau +5 °C, darbus reikia nutraukti.

#### Prietaisų valymas

Per nurodytą apdorojimo trukmę visus darbo įrankius galima valyti vandeniu. Pradėjus vykti reakcijai ar jai įvykus, medžiagą galima pašalinti tik mechaniniu būdu.

#### Nuoroda

Pradėjusio stingti skiedinio nei vandeniu nei šviežiu skiediniu nebegalima vėl padaryti tinkamu naudoti.

Stingimo eigą įtakoja įvairios aplinkos ir panaudojimo temperatūros.

SP-217-0203-20-TvTP-AR	Lapas	Lapų	Laida
	52	61	0

**Oxal VP IT flow techninės charakteristikos**

Parametras	Vienetas	Vertė	Pastabos
Maišymo proporcija	kg : l	apie 30 : 12	Oxal VP IT flow : vanduo
Apdorojimo temperatūra	°C	≥ + 5	Oro, pagrindo ir medžiagos temperatūra
Išėiga	l	apie 23	iš vienos pakuotės
Tankis	kg/dm <sup>3</sup>	1,8	DIN 18555 T1
Ištekėjimo laikas (takumas)	sekundės	apie 139	DIN EN 14117
Gniuždymo stipris	N/mm <sup>2</sup>		DIN EN 196 T 1
1 d		apie 2	
7 d		apie 12	
28 d		apie 16	
Tempimo stipris lenkiant	N/mm <sup>2</sup>		DIN EN 196 T 1
1 d		apie 1,0	
7 d		apie 2,6	
28 d		apie 3,3	
Tūrio pokytis	%	+ 0,9	DIN 4227 T5
Apdorojimo laikas	minutės	apie 60	esant nuolatiniam maišymo arba pumpavimo vyksmui

**Oxal VP IT flow produkto savybės**

Pagrindas	Riškis, pasižymintis dideliu atsparumu sulfatams, trasas, smulkiai sumaltos įmaišos, priedai
Spalva	pilka
Tiekimo forma	popieriniai maišai po 30 kg
Laikymas	Laikant sausomis sąlygomis, originaliai uždarytoje taroje galima sandėliuoti mažiausiai 12 mėnesius.
Taros utilizavimas	Aplinkosaugos sumetimais prašom visiškai ištuštinti tarą!

Pateikti duomenys apie savybes ir ypatumus remiasi laboratoriniais tyrimais ir praktikoje gali skirtis. Norint nustatyti techninį tinkamumą konkrečiu individualiu atveju, reikia atlikti parengtinius bandymus bei tinkamumo testus, tokiomis sąlygomis, kokiomis medžiaga bus naudojama.

**Pastaba:** Šiame biuletenyje pateikti duomenys remiasi mūsų patirtimi ir geriausiomis žiniomis, tačiau nėra įpareigojancio pobūdžio. Jie turi būti priderinami prie konkretaus statybos objekto, panaudojimo fiksų ir ypatingų vietos sąlygų. Jei objekto sąlygos nukrypsta nuo standartinių panaudojimo sąlygų, darbus planuojantis asmuo privalo jas patikrinti ir suteikti atskirą leidimą. Techninė firmos MC specialistų konsultacija neatstoja projeklinio statinio istorijos parengimo. Laikantis šių reikalavimų, mes atsakome už čia pateiktų duomenų teisingumą mūsų pardavimo ir tiekimo sąlygų rėmuose. Mūsų darbuotojų rekomendacijos, nukrypstančios nuo šio biuletenio duomenų, laikomos mūsų įpareigojantiomis, jei jos patvirtintos raštu. Kiekvienu atveju būtina laikytis bendrai pripažintų technikos reikalavimų.

Leidimas 12/14. Šis leidimas techniniu požiūriu buvo pakeistas. Ištoliniai leidimai yra negaliojantys ir nebegali būti naudojami. Išleidus naują, patalstą leidimą, šis leidimas tampa negaliojančiu.

UAB "MC-Bauchemie" Veiverių pl. 150, LT-46391 Kaunas Tel.: +370 37 352224 Faksas: +370 37 352097  
info.lithuania@mc-bauchemie.com www.mc-bauchemie.lt

SP-217-0203-20-TvTP-AR	Lapas	Lapų	Laida
	53	61	0

**SPECIALIOJI TECHNOLOGIJA**  
**„MŪRO FRAGMENTINĖ RESTAURACIJA“ ST NR. 3**

**1. ĮVADINĖ DALIS**

Specialioji technologija pritaikyta objektui Rokiškio Šv. Apašt. Evang. Mato parapiinės bažnyčios (unik. kodas 22373), Nepriklausomybės a. 1, Rokiškyje, vidaus patalpų tvarkybos (restauravimo, konservavimo, remonto, apsaugos techninių priemonių įrengimo) darbų projektas. Fragmentinė restauracija numatoma autentiškų mūro paviršių restauracijai. Po tinku bus atliekamas restauracinis permūrijimas, pagal statybos taisyklės, naudojant gerai išdegtas standartines keramines plytas arba autentiškas keramines plytas.

**2. SPECIALIOJI TECHNOLOGIJA**

**2.1. Mūro fragmentinis restauravimas atliekamas pagal tris technologijas.**

- Plytų auginimo technologija (1pav. schema);
- Išdūlėjusių siūlių rievėjimo technologija (2pav. schema);
- Plytų įklijavimo technologija (3pav. schema).

**2.2. Paruošiamieji darbai**

- Kartu su tvarkybos darbų projekto autoriumi patikslinami projektiniai sprendiniai ir darbų apimtys;
- Darbo vieta turi būti aptverta ir parengta pagal saugos darbe normų (pagal DT-5.00 reikalavimus);
- Mūro fragmentinio restauravimo darbus vykdyti po mūro valymo ir drėkinimo;
- Darbams turi vadovauti atestuoti projekto (projekto dalies ir statybos vadovai).

**2.3. Darbų technologija**

*2.3.1. Plytų auginimo technologija:*

- Sudūlėjusio užteršto mūro šalinimas iki patvaraus dugno;
- Dugnas išvalomas sudrėkinamas ir padengiamas adheziniu skiediniu (klijais plytelėms klijuoti arba skystos konsistencijos cementiniu);
- Ant adhezinio užtepo "šlapias ant šlapio" užtepamas sudėtinio skiedinio užtepas, jo stipris turi būti ne mažiau 2,5KPa. Maišant cementinį skiedinį 1:3 su plastifikatoriumi, pagal plastifikatoriaus gamintojo rekomendacijas;
- Užtepas dengiamas sluoksniais, ne daugiau 3 cm kiekvienas;
- Paviršiuje paliekamas 3-5 mm storio tarpas dengiamajam restauravimo sluoksniui dengti. Dengiamojo sluoksnio spalva ir faktūra turi atitikti autentui. Dengiamojo sluoksnio parengimas atliekamas ant drėgno paruošiamojo sluoksnio pagal skiedinio gamintojo instrukciją;
- Atliekamas plytų paviršiaus tonavimas silikatiniais dažais arba lazūra;
- Rengimo technologija aprašyta pav. 1.

*2.3.2. Išdūlėjusių siūlių rievėjimo technologija*

- Išvalyti siūlių dugną jį sudrėkinant ir gruntuojant giluminiu gruntu;
- Gruntuoti dugną adheziniu skiediniu 1c:3sm su plastifikatoriumi;
- Užtaisyti siūlės paruoštų siūlių skiediniu jo sudėtis turi būti artima autentui. Šis skiedinys ruošiamas pagal tyrimų duomenis;

SP-217-0203-20-TvTP-AR	Lapas	Lapų	Laida
	54	61	0

- Paruošiamajam skiediniui sustingus dengiamas dengiamasis siūlių skiedinys su autentiško rievėjimo imitacija;
- Dengiamojo sluoksnio skiedinio spalva rišamosios medžiagos, užpildo santykis ir granulometrija nustatoma tyrimais pagal autenta;
- Siūloma pagal tyrimų rekomendacijas ruošti bandomuosius skiedinius ir parinkti geriausiai tinkančią sudėtį;
- Siūlių rievėjimo technologija pavaizduota pav. 2.

### 2.3.3. Plytų įkljavimo technologija

- Išvalomos sudulėjęsios plytos iki kieto dugno, jis sudrėkinamas ir apdorojamas giluminiu gruntu pagal gamintojo instrukciją;
- Paruošiamos įkljavimui plytos artimo autentui;
- Plytą sudrėkinama ir įkljuojama sudėtinu skiediniu orientacinė sudėtis 1:0,5:3 (cementas: kalkių tešla: rūpus smėlis) siūlės paliekamos neužpildytos;
- Plytų laikinam, fiksavimui naudojami mediniai kaiščiai;
- Skiediniu sukietėjus šalinamas pleištuojantys mediniai kaiščiai;
- Siūlės užtaisomos restauraciniu skiediniu pagal tyrimų rezultatus;
- Technologija aprašyta pav. 3

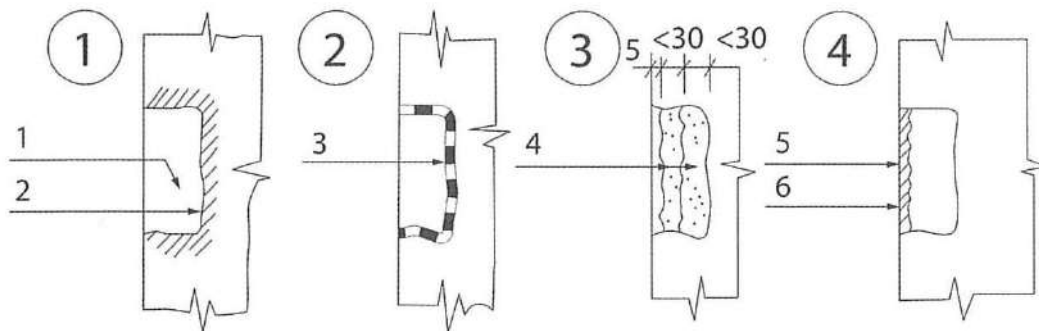

1. pav. Priauginimo technologinė schema

1 – erodavusio fragmento pašalinimas, valymas (1), dugno drėkinimas (2); 2 – dugno padengimas skiediniu (3); 3 – kavernos užtaisymas sudėtinu skiediniu sluoksniais iki 3 cm (4); 4 – užtepimas dengiamuoju sluoksniu (5) formuojant paviršių ir tonavimas silikoniniais dažais (6)

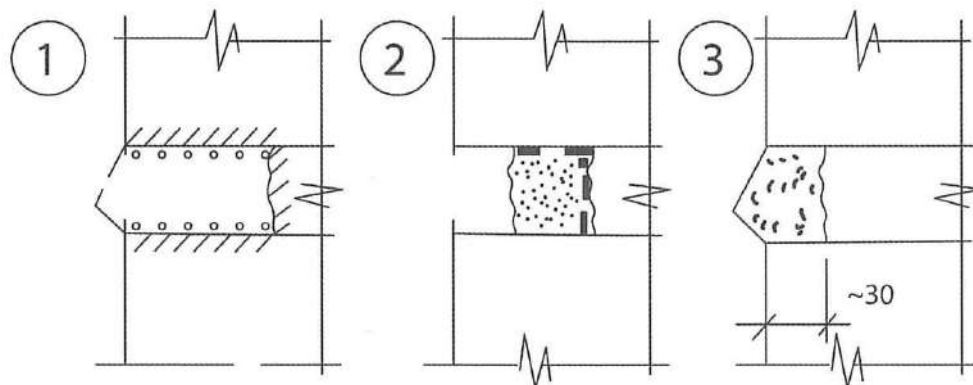

2. pav. Siūlių tvarkybos technologinė schema

1 – šalinamas erodavęs skiedinys, drėkinamas paviršius; 2 – apdorojamas dugnas, rengiamas pamušalas; 3 – įrengiamas dengiamasis sluoksnis, jei reikia rievint siūles pagal autentiškas

SP-217-0203-20-TvTP-AR	Lapas	Lapų	Laida
	55	61	0

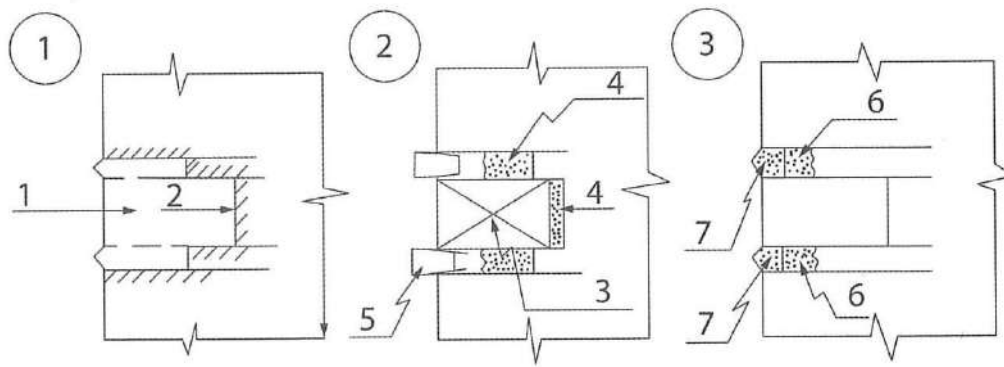

3. pav. Plytų įklijavimo technologinė schema

1 – erodavusi arba dalinai erodavusi plyta; 2 – dugno drėkinimas ir gruntavimas; 3 – nauja arba autentiška (panaudota) plyta; 4 – įklijavimas sudėtinu skiediniu; 5 – mediniai pleištukai plytai fiksuoti; 6 – siūlių užtaisymas pamušalo skiediniu (1 dalis cemento, 0,5 dalies kalkių, storis – 3–4 cm); 7 – užtaisymas restauraciniu skiediniu (rievéti pagal autentišką)

### 3. DARBO SAUGA

Darbo saugos reikalavimai atitinka darbo saugos, sveikatos taisykles statyboje DT 5-00 ir statybos įmonės taisykles.

Sauga sveikatai aprašyta gamintojo saugos duomenų informacijos lapuose.

SP-217-0203-20-TvTP-AR	Lapas	Lapų	Laida
	56	61	0

**SPECIALIOJI TECHNOLOGIJA**  
**„MŪRO VALYMAS IR ANTISEPTIKAVIMAS“ ST NR. 4**

## **1. ĮVADINĖ DALIS**

Specialioji technologija pritaikyta objektui Rokiškio Šv. Apašt. Evang. Mato parapiinės bažnyčios (unik. kodas 22373), Nepriklausomybės a. 1, Rokiškyje, vidaus patalpų tvarkybos (restauravimo, konservavimo, remonto, apsaugos techninių priemonių įrengimo) darbų projektas.

Mūro valymas numatomas visu atidengiamu autentiško mūro sienų paviršiumi. Mūras valomas nuo purvo, apnašų, biopažeidėjų ir atšokusių užtrynimo paviršių ir pan. Vykdamas darbus purvas nuo valymo turi būti šalinamas purvo siurbliais ir nustatyta tvarka utilizuojamas.

Mūro antiseptikavimas vykdomas projekto vadovo nurodytose vietose. Kur mūras yra užterštas pelėsiomis. Mūro antiseptikavimas vykdomas, nuplovus paviršius.

## **2. SPECIALIOJI VALYMO TECHNOLOGIJA**

Specialioji technologija taikoma vykdamas mūro valymo darbus. Mūras valomas, ruošiant mūrą restauracijai.

Objekte taikomi šie mūro valymo būdai: rankinis-mechaninis būdas; fragmentų mūro valymas – cheminėmis priemonėmis: rūgštinėmis, apnašų šalinimui ir šarminės purvo šalinimui.

Pastaba: Prieš pradėdamas valymo darbus visus paviršius, kurie nebus valomi, reikia apsaugoti nuo cheminių medžiagų neigiamo poveikio.

### **2.1. Rankinis mechaninis mūro valymas**

Rankinis mechaninis mūro valymas vykdomas standžiais kaproniniais šepečiais, glaistyklėmis ir kaltukais iš viršaus į apačią. Kaltukais pašalinami destruktuoto mūro paviršiai. Druskų nuosėdos, dulkės, pelėsiai mechaniškai pašalinami metalinėmis glaistyklėmis ir šepečiais.

Rankinis mechaninis valymas naudojamas, kaip paruošiamieji valymo darbai, o atskirose vietose ir kaip galutinis rezultatas.

### **2.2. Cheminis valymas**

Cheminis valymas naudojamas valant mechaniškai ir hidromechaniškai, sunkiai pašalinamus užterštumus. Naudojamos pramoninės valymo priemonės mūru. Valant pramoninėmis priemonėmis būtina laikytis gamintojų nurodytų saugos taisyklių ir instrukcijų. Taikant cheminio valymo technologiją būtina atlikti bandomąjį fragmento valymą ir parinkti tinkantį, kartu nustatant medžiagų sąnaudas.

Cheminio valymo darbai atliekami iš apačios į viršų esant temperatūrai daugiau nei +5°C.

Šarminius valiklius galima tepti ant sauso pagrindo, valant rūgštiniais valikliais paviršių būtina drėkinti.

Po nustatyto laiko (šarminiams valikliams ~30min, rūgštiniais ~10 min.) paviršių rekomenduojama nuplauti vandeniu. Išgaunant paviršiaus pH 6,5-7,5.

Valant rūgštiniais valikliais valomos tik plytos. Siūlės neliečiamos.

## **3. MŪRO ANTISEPTIKAVIMO TECHNOLOGIJA**

Paviršių antiseptikavimas vykdomas gamykinėmis antiseptikavimo priemonėmis, pagal gamintojų instrukciją, nuplovus mūro paviršių.

Antiseptikavimas vykdomas purškimo būdu, nuo viršaus į apačią, griežtai laikantis gamintojų instrukcijomis, kartu ir gamintojų instrukcijomis. Dirbti reikia su instrukcijose nurodytomis apsaugos priemonėmis. Patalpos turi būti natūraliai arba mechaniškai vėdinamos.

SP-217-0203-20-TvTP-AR	Lapas	Lapų	Laida
	57	61	0

#### **4.DARBO SAUGA**

Darbo saugos reikalavimai turi atitikti saugos ir sveikatos taisykles statyboje DT 5-00, taip pat būtina laikytis cheminių priemonių gamintojo saugos darbų duomenų saugos reikalavimų.

#### **5.KOKYBĖS KONTROLĖ**

Darbus brigadininkas perduoda statybos vadovui su įrašu statybos darbų žurnale. Statybos vadovas, perduoda darbus techniniam prižiūrėtojiui.

Darbai turi būti vykdomi esant patalpos ir paviršių temperatūrai  $>5^{\circ}\text{C}$ .

Valytojai turi laikytis darbo saugos taisyklių reikalavimų. Vilkėti apsauginius kostiumus ir kitas individualias apsaugos priemones.

Laikytis bendrų darbų saugos ir sveikatos taisyklių statyboje DT 5-00.

Valymo darbai turi būti vykdomi esant  $+5^{\circ}\text{C}$  temperatūrai.

SP-217-0203-20-TvTP-AR	Lapas	Lapų	Laida
	58	61	0

**SPECIALIOJI TECHNOLOGIJA**  
**„PAVIRŠIŲ TINKAVIMAS IR TINKO ATKŪRIMAS“ ST NR. 5**

**1. ĮVADINĖ DALIS**

Specialioji technologija pritaikyta objektui Rokiškio Šv. Apašt. Evang. Mato parapiinės bažnyčios (unik. kodas 22373), Nepriklausomybės a. 1, Rokiškyje, vidaus patalpų tvarkybos (restauravimo, konservavimo, remonto, apsaugos techninių priemonių įrengimo) darbų projektas.

Projekte numatytas vidaus tinko remontas ir sanavimas. Tinko remontas ir atkūrimas numatytas tinko netekčių vietose.

**2. SPECIALIOJI TECHNOLOGIJA**

**2.1. Sanuojančio tinko sistema**

Specialioji technologija taikoma, vykdant mūro sanavimo darbus sanuojančiais tinkais, atitinkančiais WTA (VFR) standartus. Vykdamas mūro sanavimą kartu naudojami mineraliniai šlamai (vertikaliai mineraliniai izoliacijai ir sistemos medžiagos („špricas“, gruntas, dengiamasis sluoksnis, pertrynimai)).

Sanuojantys tinkai, sukibimo mišiniai, užtrynimo sanuojantys sluoksniai, visi šie mišiniai yra mineralinės rišamosios medžiagos pagrindu (cemento, traso, kalkių) ir maišomi vandeniu, pagal sanuojančio tinko gamintojo instrukciją.

Ši technologija taikoma, vykdant drėgno ir tirpiomis druskomis užteršto mūro sanavimą (rūsio, cokolio mūro, pagal techninio projekto sprendinius).

Mūro sanavimui naudojamos šios medžiagos: mineraliniai šlamai - teptinės hidroizoliacijos įrengimui, sukibimo mišinys - sukibimui pagerinti „špricas“. Sanuojančio tinko mišinių sluoksniai: apatinis, dengiamasis, užtrynimo sanuojantis skiedinys, druskų surišėjas, tirpių druskų surišimui tinkavimo laikotarpiui. Rekomenduojama naudoti to paties gamintojo medžiagas, atitinkančias techninių specifikacijų reikalavimus (WTA standartus).

**2.1.1. Įrenginiai ir inventorius**

Skiedinių maišymui naudojama mažų apsukų maišyklė iki 400 aps./min. arba specialus vienfazis mikseris. Paviršiaus plovimui naudojamas aukšto spaudimo 120-160 bar. vandens plovimo įrenginys sanuojamo mūro plovimui.

**2.1.2. Paruošiamieji darbai**

Paruošiamųjų darbų laikotarpiu atliekami šie darbai:

- Eroduoto tinko šalinimas, šalinant ne mažiau 0,5m ir vizualiai sveiko tinko;
- Sanuojamo mūro valymas, plovimas, remontas, lyginimas;
- Darbo vietos apsauga nuo kritulių, šalčio, tiesioginio saulės poveikio (cokolio tinkavimas);
- Jei darbai vykdomi šaltuoju laikotarpiu ir temperatūra krenta žemiau +5 °C reikia numatyti priemones darbo vietos ir mūro šildymui;
- Paviršius nuplaunamas, pašalinant destruktuotas plytas ir siūles;
- Mūras remontuojamas keraminėmis M150 plytomis su sudėtinu skiediniu S2,5÷5;
- Molio skiedinys siūlėse keičiamas sudėtinu iki 3 cm gylio;
- Duobės išlyginamos sudėtinu skiediniu S2.5, armuojant jį neužterštų plytų laužu (jei duobės daugiau 5 cm);
- Pagal projekto nurodymus turi būti atlikta vertikali mineralinė izoliacija (rūsyje iki teritorijos planavimo lygio, cokolyje - 30 cm virš teritorijos planavimo lygio).

SP-217-0203-20-TvTP-AR	Lapas	Lapų	Laida
	59	61	0

Pagal projekto sprendinius turi būti atlikta Mineralinė hidroizoliacija dengiama 2sl. šepėčiu pagal gamintojo instrukciją. Cokolyje šlamo sąnaudos sudaro – 2-3 kg/m<sup>2</sup>.

### 2.1.3. Sanuojančio tinko įrengimo darbai

- Prieš tinkuojant mūras turi būti švarus, stiprus, išlygintas;
- Prieš tinkuojant mūras sudrėkinamas, apdorojamas druskų surišėjais, užmetamas „špricas“, kuris turi dengti ~50% mūro paviršiaus. „Špricas“ turi būti drėkinamas;
- Po 2 parų technologinės pertraukos užmetamas sanuojančio tinko pirmasis sluoksnis, jo storį sudaro 2/3 bendro tinko storio (bendras tinko storis turi būti ne mažiau 2,3-3 cm storio);
- Skiediniui pradėjus stingti jis "sušukuojamas", nuimant cemento-kalkių "pieną" nuo paviršiaus;
- Po 5-7 d. technologinės pertraukos paviršius nuvalomas drėgnu šepėčiu ir įrengiamas antras tinko sluoksnis, kuris sudaro 1/3 bendro tinko storio;
- Dengiamajam sluoksniui pradėjus stingti, jis užtrinamas ir išlaikomas ne mažiau 1-2sav;
- Esant specialioms estetišioms reikalavimams (rūsyje) įrengiamas dengiamasis užtrynimo (1k:0,8 kv.s. (grūdėtumas iki 0,6 mm)) sluoksnis;
- Ne anksčiau kaip po 3 parų paviršius gali būti dažomas garams ir CO<sub>2</sub> pralaidžiais dažais ( $\mu\text{H}_2\text{O} \leq 0,14 \text{ m}$ ),  $\mu\text{CO}_2 < 0,2 \text{ m}$ ).

### 2.1.4. Pagrindinės medžiagų charakteristikos:

#### ***Sanuojančio tinko paruošiamojo sluoksnio charakteristikos ne prastesnės nei:***

- Maksimalus grūdėtumas - 3mm;
- Stipris gniuždymui 28 d. >3N/mm<sup>2</sup>(kPa);
- Stipris lenkimui >1N/mm<sup>2</sup> (kPa);
- Garų laidumo koeficientas <12;
- Šilumos laidumo koeficientas <0,8 W/mK;
- Minimalus tinko storis 20mm, maksimalus - 40 (vieno sluoksnio);
- Išėiga m<sup>2</sup> (10 mm) ne daugiau 16kg;
- Tinko atviras poringumas ne mažiau 25%.

#### ***Sanuojančio tinko dengimo sluoksnio charakteristikos ne prastesnės nei:***

- Grūdėtumas 0,6-1mm;
- Stipris gniuždymui 28 d. >2N/mm<sup>2</sup> (2kPa);
- Stipris lenkimui >1N/mm<sup>2</sup> (kPa);
- Garų laidumo koeficientas <12;
- Šilumos laidumo koeficientas mažiau 0,8W/mK;
- Minimalus tinko storis 2mm;
- Išėiga 1,25 kg/m<sup>2</sup>, kai tinko storis 1mm;
- Tinko atviras poringumas ne mažiau 25%.

## **2.2. Mūrinių paviršių tinko remontas ir atkūrimas**

### **2.2.1. Paruošiamieji darbai**

Eroduotas ir kitaip pažeistas tinkas šalinamas (prieš tai turi būti atlikti polichromijos tyrimai nustatant ar ant tinko nėra polichromijos). Tinkas bortuojamas kalkių skiedinių 1:1. Mūro siūlės pravalomos, galimas molio skiedinys šalinamas iki 3 cm gylio. Paviršius nuplaunamas ir padengiamas draskų su surišėju. Jeigu paviršius buvo užterštas biopažeidėjais paviršius antiseptinamas.

SP-217-0203-20-TvTP-AR	Lapas	Lapų	Laida
	60	61	0

### 2.2.2. Pagrindiniai darbai

Remontinis tinkas 3 sluoksnių: užmetimas, gruntas, dangos sluoksnis, (užtrynimasis), jeigu siūlės negilinos taikomas „špricas“ 1c:3 sm., dengiantis 50 proc. paviršius.

Vidaus darbams naudojamas kalkių skiedinys 1:3 (1k:3sm., smėlis, (smėlio rūpumas 0-4 užmetimui, 0-2,5 gruntui, 0-0,6 dangos sluoksniui)).

Lauko tinkos skiedinį sudaro- kalkių tešla : cementas: smėlis, užmetimui - 1k:0,5c:4-5 sm., gruntui - 1k;0,3c:4 sm, dangos sluoksnis 1k:3sm (smėlio rūpumas 0-4 užmetimui, 0-2,5 gruntui, 0-0,6 dangos sluoksniui)

### 3. KOKYBĖS KONTROLĖ

Kokybės kontrolę vykdo darbų vykdytojas (meistras) ir priduoda darbą, tarpinius etapus statybos vadovui ir techninės priežiūros inžinieriui. Kiekvienam etapui ruošiamas dengiamų darbų aktas. Kokybės reikalavimai individualūs ir turi būti nurodyti projekte.

### 4. DARBO SAUGA IR BENDROS NUORODOS

Vykdamas darbus būtina vadovautis galiojančiomis normomis ir taisyklėmis, saugos darbe instrukcijomis, gamintojų instrukcijomis:

- Darbus gali vykdyti darbo vietoje instruktuoti darbininkai;
- Darbus vykdyti naudojamos individualios apsaugos priemonės;
- Darbus vykdyti esant temperatūrai ne žemiau + 5°C;
- Medžiagų likučiai turi būti šalinami į atskiras talpas ir utilizuojami.
- Vykdamas darbus daromi bandomieji tinkavimai ir priduodami projekto vadovui.
- Dirbant su chemikalais ir kitomis agresyviomis medžiagomis vadovautis gamintojo reikalavimais.

Darbo saugos reikalavimai turi atitikti darbo saugos ir sveikatos taisykles statyboje DT 5-00.

SP-217-0203-20-TvTP-AR	Lapas	Lapų	Laida
	61	61	0



VALSTYBĖS ĮMONĖ REGISTRŲ CENTRAS

Vinco Kudirkos g. 18-3, 03105 Vilnius, tel. (8 5) 2688 262, faks. (8 5) 2688 311, el.p. info@registrucentras.lt

**LIETUVOS RESPUBLIKOS JURIDINIŲ ASMENŲ REGISTRO  
TRUMPASIS IŠRAŠAS (IDENTIFIKACINIAI DUOMENYS)**

2018-06-13 13:51:12

Pavadinimas: **UAB "Senamiesčio projektai"**  
Juridinio asmens kodas: **302764487**  
Teisinė forma: **Uždaroji akcinė bendrovė**  
Teisinis statusas: **Teisinis statusas neįregistruotas**  
Buveinės adresas: **Vilniaus m. sav. Vilniaus m. Vito Gerulaičio g. 1-104**  
Įregistravimo data: **2012-04-18**  
Vadovas: **EDGAR MENDELEVIČ, Direktorius**  
Kontaktinė informacija:  
Mobilusis telefonas: **868621836**  
Versija: **10 (2018-06-08)**  
Duomenų būklė: **Pilnai sutvarkyti duomenys**  
Registro tvarkytojas: **Valstybės įmonės Registrų centro Vilniaus filialas**

2018-06-13 13:51:12

Išrašas tikras, turi *prima facie* galią

Dokumentą atspausdino:

EDGAR MENDELEVIČ

# Architekto

## KVALIFIKACIJOS A T E S T A T A S

LIETUVOS ARCHITEKTŲ RŪMAI

Nr. A 1132

*Ramūnas Buitkus*

yra atestuotas

**Statinio projekto, statinio projekto vykdymo priežiūros vadovas**

Statinių rūšys: pastatai.

Statinių kategorija: ypatingi statiniai.

**Statinio projekto architektūrinės dalies,  
statinio projekto architektūrinės dalies vykdymo priežiūros vadovas**

Statinių rūšys: pastatai.

Statinių kategorija: ypatingi statiniai.

Komisijos pirmininkas



Juozas Vaškevičius

Atestavimo komisijos 2014 m. vasario mėn. 11 d. protokolas Nr. 86



KULTŪROS PAVELDO DEPARTAMENTAS  
PRIE KULTŪROS MINISTERIJOS

## NEKILNOJAMOJO KULTŪROS PAVELDO APSAUGOS SPECIALISTO ATESTATAS

2016-04-14

(data)

Nr. 3880

### **RAMŪNAS BUITKUS**

*VEIKLOS RŪŠIS - TAIKOMŲJŲ MOKSLINIŲ ARDOMŲJŲ TYRIMŲ VYKDYMAS,  
SPECIALIZACIJA:  
POLICHROMIJOS IR SIENŲ TAPYBOS TYRIMAI; ARCHITEKTŪROS NATŪRINIAI TYRIMAI;  
ANTRA KAT.  
VEIKLOS RŪŠIS - TVARKOMŲJŲ PAVELDOSAUGOS DARBŲ PROJEKTŲ RENGIMAS,  
SPECIALIZACIJA –  
ARCHITEKTŪRINĖS POLICHROMIJOS IR SIENŲ TAPYBOS PROJEKTAI; ARCHITEKTŪROS PROJEKTAI;  
TREČIA KAT.*

Atestatas galioja iki 2021-04-14  
(data)

Kultūros paveldo departamento  
prie Kultūros ministerijos  
direktorius



(parašas)

Diana Varnaitė  
(vardas ir pavardė)

Atestavimo komisijos pirmininkas

(parašas)

Aušrelė Angelė Racevičienė  
(vardas ir pavardė)

## SITUACIJOS SCHEMAS

Šv. apaštalo evangelisto Mato parapiinės bažnyčios  
komplekso šventoriaus tvora su vartais (unik. kodas 22375)

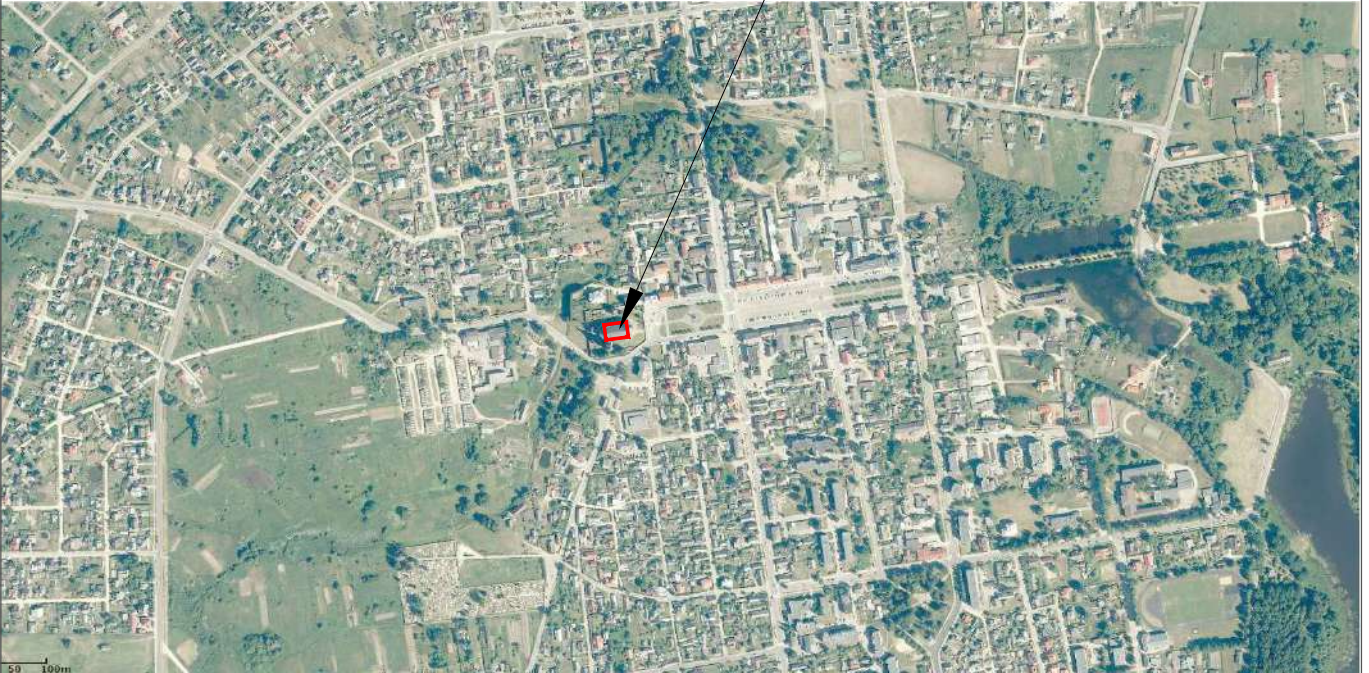





Šv. apaštalo evangelisto Mato parapiinės bažnyčios  
komplekso šventoriaus tvora su vartais (unik. kodas 22375)



KVAL. PATV. DOK. NR.	 <b>UAB „SENAMIESČIO PROJEKTAI“</b>				STATINIO PROJEKTO PAVADINIMAS Rokiškio Šv. apašt. evang. Mato parapiinės bažnyčios (unik. kodas 22373), Nepriklausomybės a. 1, Rokiškyje, vidaus patalpų tvarkybos (restauravimo, konservavimo, remonto, apsaugos techninių priemonių įrengimo) darbų projektas			
A1132/ KPD 3880	PV	R. Buitkus		2020 09	STATINIO PAVADINIMAS Šv. apaštalo evangelisto Mato parapiinės bažnyčios komplekso Šv. apaštalo evangelisto Mato bažnyčia (unik. kodas 22373)			
	ARCH	A. Širvys		2020 09	DOKUMENTO PAVADINIMAS			Laida
	ARCH	R. Miniotaitė		2020 09	Situacijos schemas			0
Kalba	STATYTOJAS IR (ARBA) UŽSAKOVAS				DOKUMENTO ŽYMUO			Lapas
LT	Rokiškio Šv. apaštalo ir evangelisto Mato parapija				SP-217-0203-20-TvTP_SC			Lapų
							1	1



KVAL. PATV. DOK. NR.	 <b>UAB „SENAMIESČIO PROJEKTAI“</b>				STATINIO PROJEKTO PAVADINIMAS Rokiškio Šv. apašt. evang. Mato parapiinės bažnyčios (unik. kodas 22373), Nepriklausomybės a. 1, Rokiškyje, vidaus patalpų tvarkybos (restauravimo, konservavimo, remonto, apsaugos techninių priemonių įrengimo) darbų projektas				
A1132/ KPD 3880	PV	R. Buitkus		2020 09	STATINIO PAVADINIMAS Šv. apaštalo evangelisto Mato parapiinės bažnyčios komplekso Šv. apaštalo evangelisto Mato bažnyčia (unik. kodas 22373)				
	ARCH	A. Širvys		2020 09	DOKUMENTO PAVADINIMAS Interjero fotofiksacija				Laida 0
	ARCH	R. Miniotaitė		2020 09	DOKUMENTO ŽYMUO SP-217-0203-20-TvTP_F-1				Lapas Lapų 1 8
Kalba	STATYTOJAS IR (ARBA) UŽSAKOVAS				DOKUMENTO ŽYMUO				
LT	Rokiškio Šv. apaštalo ir evangelisto Mato parapija				SP-217-0203-20-TvTP_F-1				



SP-217-0203-20-TvTP\_F-2

Lapas	Lapu	Laida
2	8	0

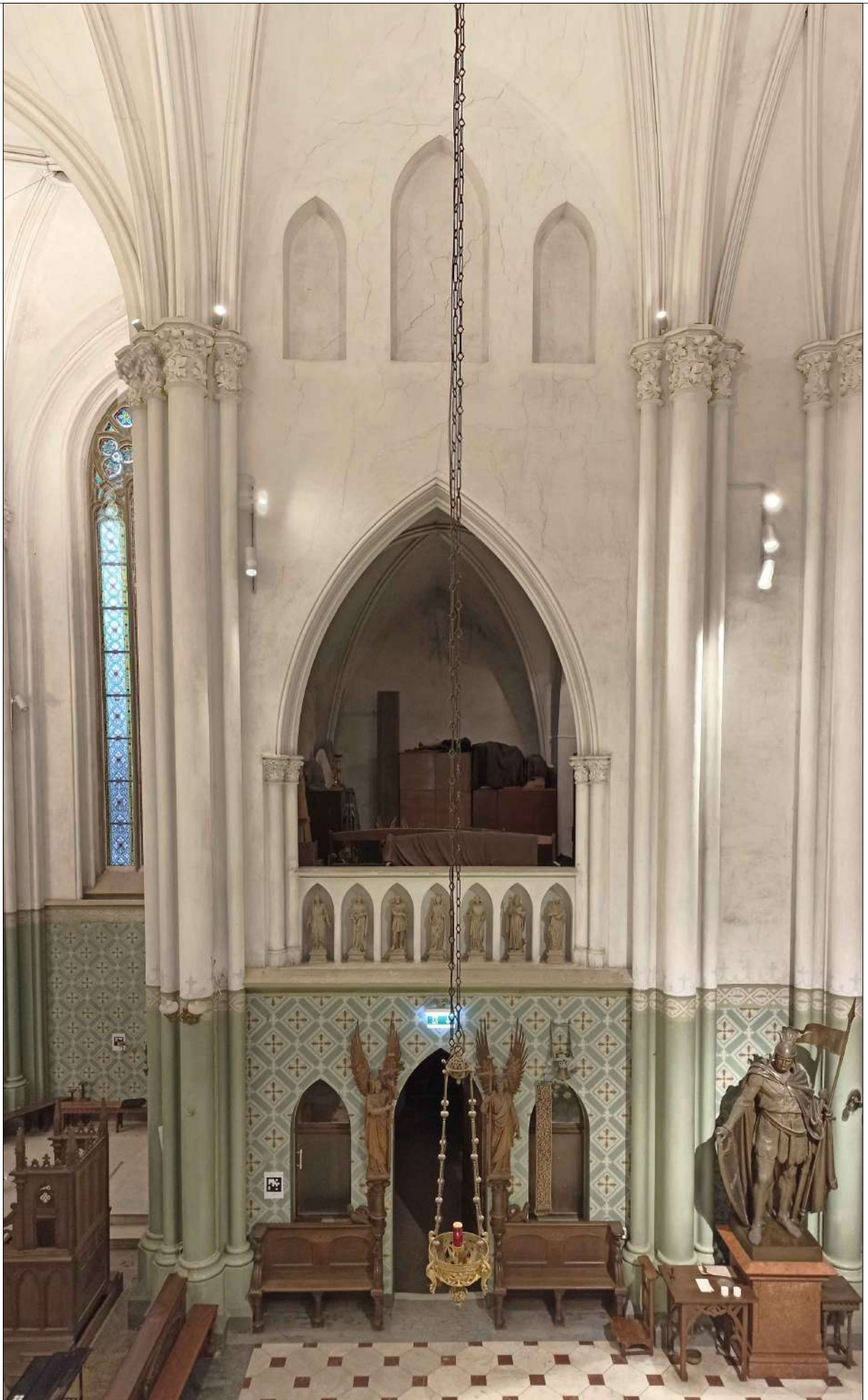

SP-217-0203-20-TvTP\_F-3

Lapas	Lapu	Laida
3	8	0

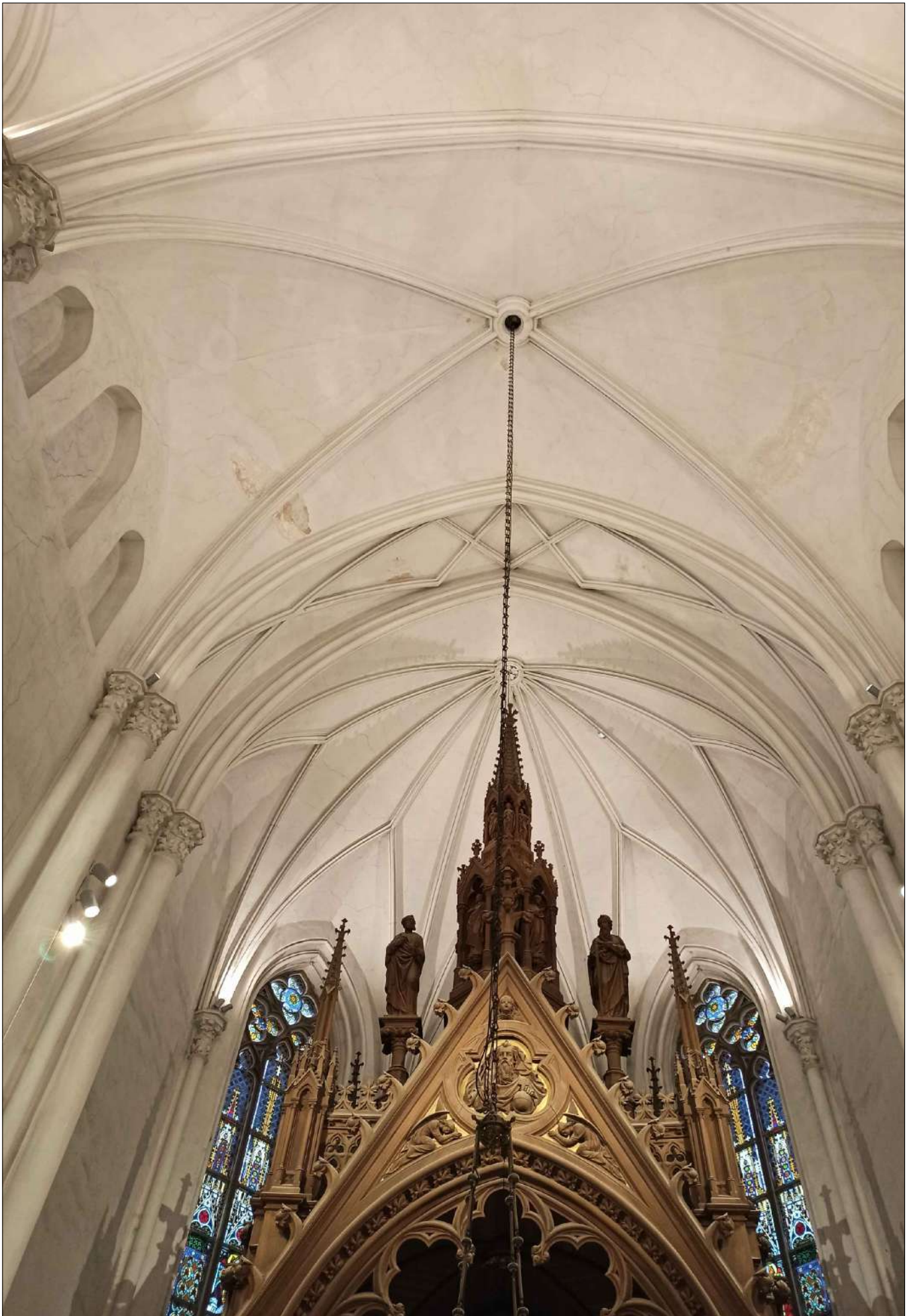

	SP-217-0203-20-TvTP_F-4	Lapas	Lapu	Laida
		4	8	0

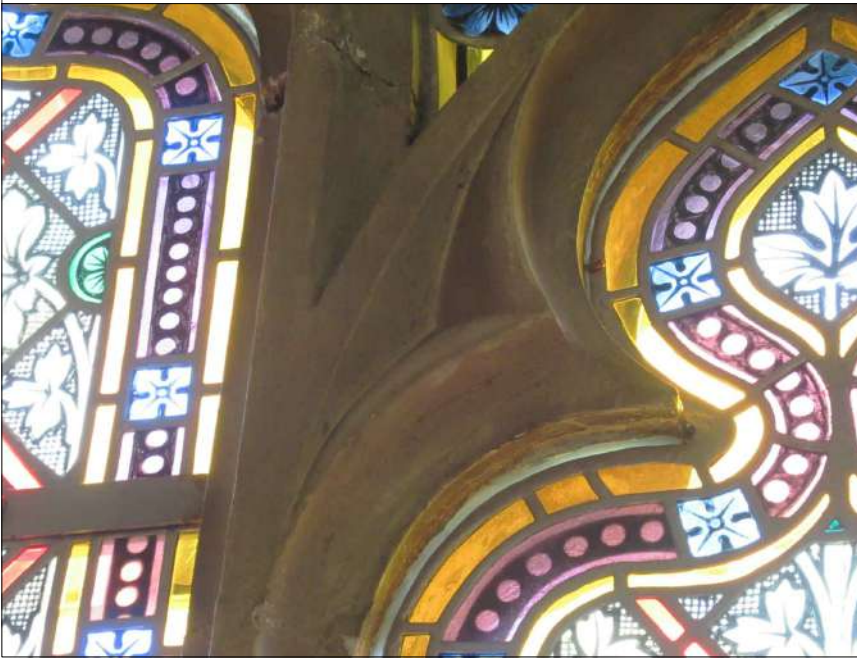
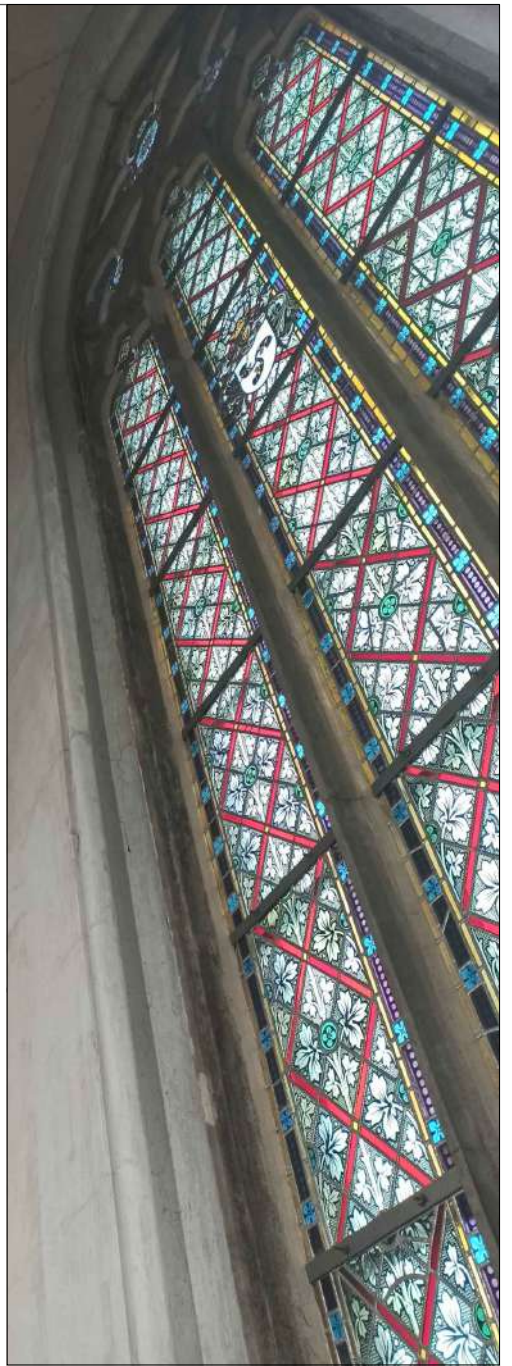
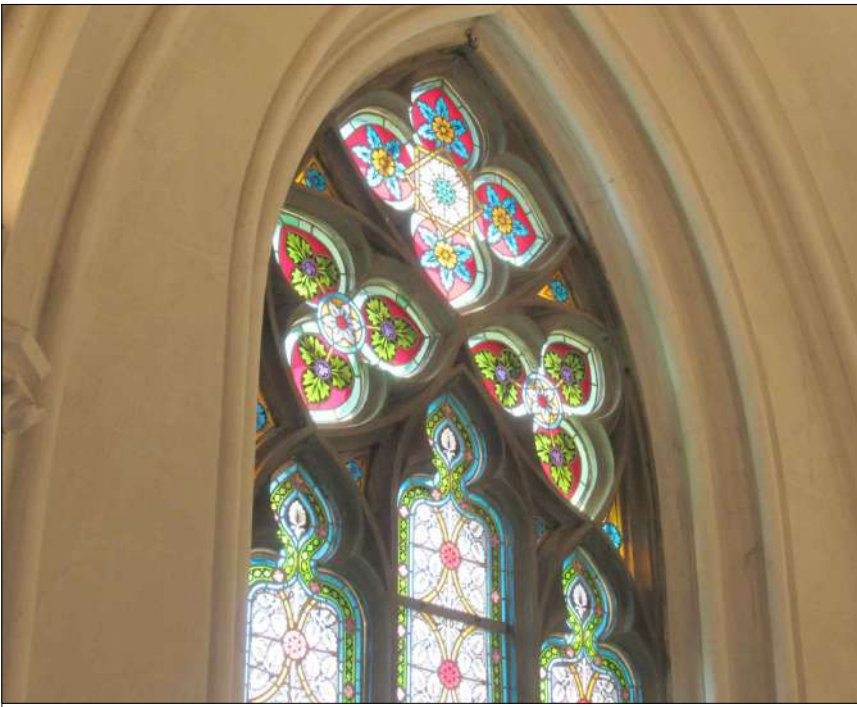

SP-217-0203-20-TvTP\_F-5

Lapas	Lapu	Laida
5	8	0



SP-217-0203-20-TvTP\_F-6

Lapas	Lapu	Laida
6	8	0

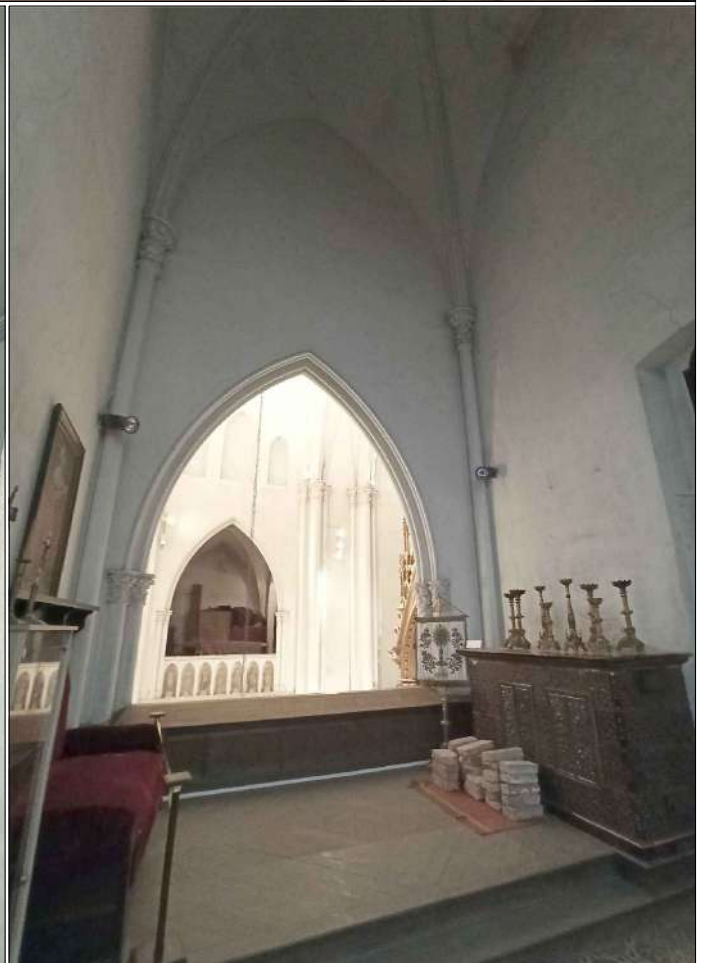



	SP-217-0203-20-TvTP_F-7	Lapas	Lapu	Laida
		7	8	0



	SP-217-0203-20-TvTP_F-8	Lapas	Lapu	Laida
		8	8	0

**RŪSIO - KRIPTOS PLANAS M 1:150**

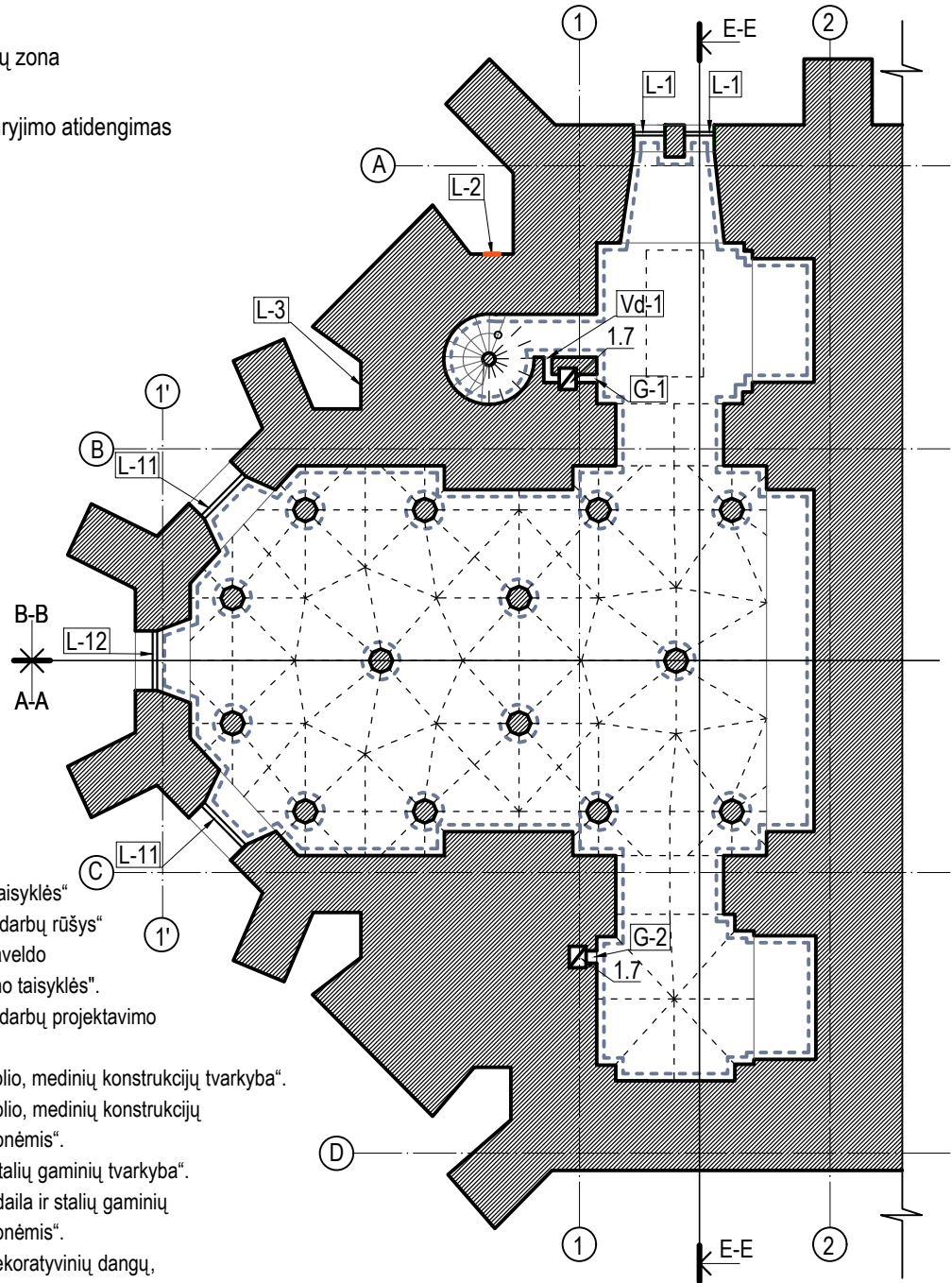

**SUTARTINIAI ŽYMĖJIMAI:**

-  - Tvarkybos darbų zona
-  - C. Vėlyvo užmūryjimo atidengimas (Langas L-2)



**PASTABOS:**

1. Atliekant darbus vadovautis:
  - PTR 1.01.01:2005 „Paveldo tvarkybos reglamentų rengimo taisyklės“
  - PTR 3.08.01:2013 „Tvarkybos darbų rūšys“
  - PTR 3.06.01:2014 „Kultūros paveldo tvarkybos darbų projektų rengimo taisyklės“.
  - PTR 3.02.01:2014 „Tvarkybos darbų projektavimo sąlygų išdavimo taisyklės“.
  - PTR 2.03.01:2010 „Betono, molio, medinių konstrukcijų tvarkyba“.
  - PTR 2.03.01:2010 „Betono, molio, medinių konstrukcijų sutvirtinimas cheminėmis priemonėmis“.
  - PTR 2.04.01:2010 „Medžio ir stalių gaminių tvarkyba“.
  - PTR 2.04.02:2010 „Medžio apdaila ir stalių gaminių sutvirtinimas cheminėmis priemonėmis“.
  - PTR 2.06.02:2006 "Interjerų dekoratyvinių dangų, dekoratyvinio tinko, tinkuotų, dažytų paviršių. Bendrieji reikalavimai".
  - PTR 2.06.02:2010 „Interjero dekoratyvinių dangų dekoratyvinio tinko, tinkuotų, dažytų paviršių tvarkyba“;
  - PTR 2.07.01:2006 "Sienų tapyba. Bendrieji reikalavimai".
2. Kiekis ir matmenis būtina tikslinti vietoje.
3. Pažeistų vietų nužymėjimas sąlyginias, tikslios vietas ir restauravimo būdas parenkami įvertinus kiekvienos pažeistos vietos būklę tvarkybos darbų metu.
4. Darbų nužymėjimo numeracija, atitinka žiniaraščio numeraciją.

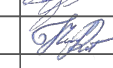
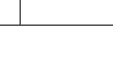
KVAL. PATV. DOK. NR.	 <b>UAB „SENAMIESČIO PROJEKTAI“</b>				STATINIO PROJEKTO PAVADINIMAS			
					Rokiškio Šv. apašt. evang. Mato parapiinės bažnyčios (unik. kodas 22373), Nepriklausomybės a. 1, Rokiškyje, vidaus patalpų tvarkybos (restauravimo, konservavimo, remonto, apsaugos techninių priemonių įrengimo) darbų projektas			
A1132/ KPD 3880	PV	R. Buitkus		2020 09	STATINIO PAVADINIMAS			
	ARCH	A. Širvys		2020 09	Šv. apaštalo evangelisto Mato parapiinės bažnyčios komplekso Šv. apaštalo evangelisto Mato bažnyčia (unik. kodas 22373)			
	ARCH	R. Miniotaitė		2020 09	DOKUMENTO PAVADINIMAS			Laida
					Rūšio- kriptos planas. M 1:150. Tvarkybos darbai.			0
Kalba	STATYTOJAS IR (ARBA) UŽSAKOVAS				DOKUMENTO ŽYMUO			Lapas
LT	Rokiškio Šv. apaštalo ir evangelisto Mato parapija				SP-217-0203-20-TvTP_BR-1			Lapų
								1 10

PIRMO AUKŠTO PLANAS M 1:150

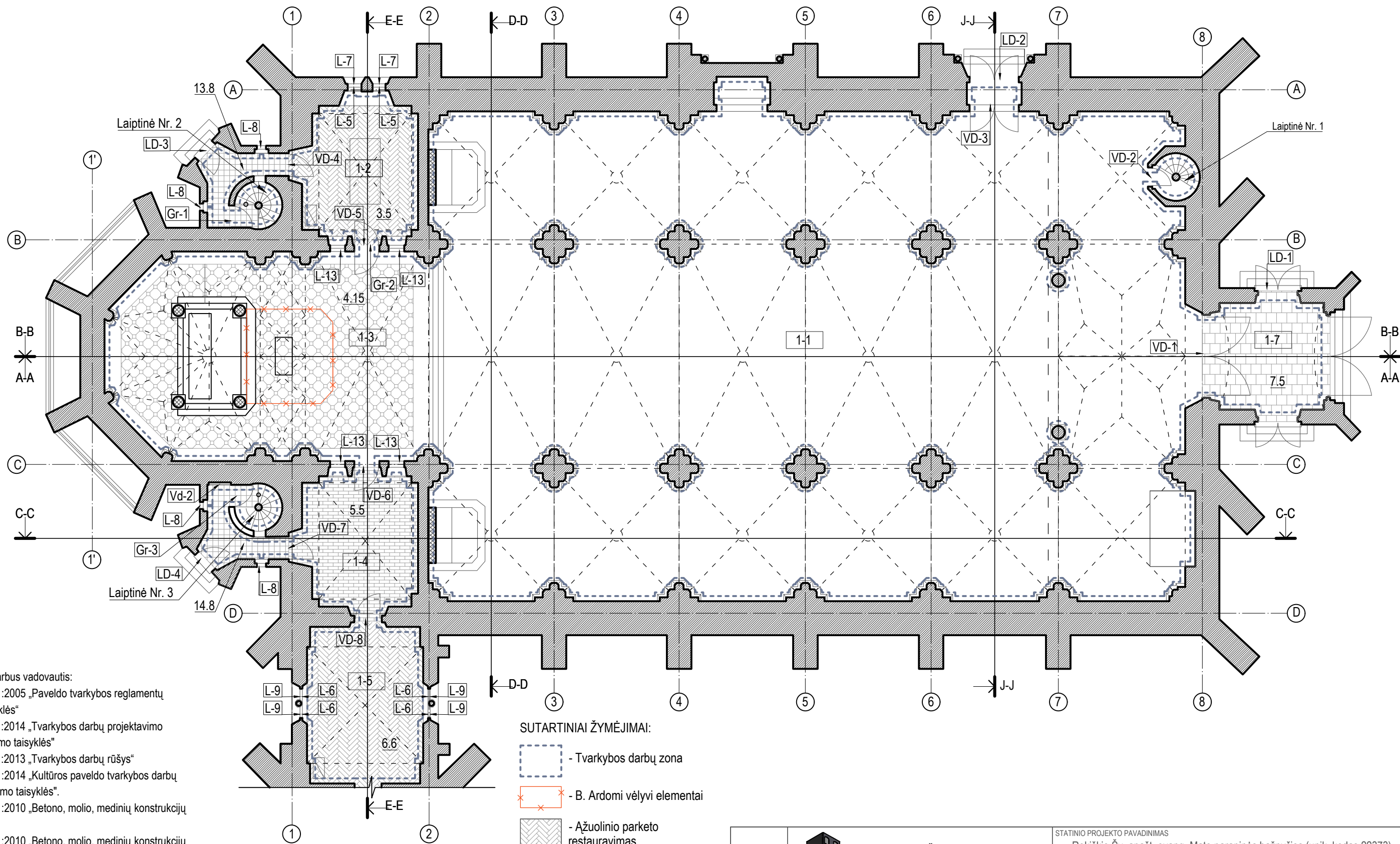

PASTABOS:

1. Atliekant darbus vadovautis:

- PTR 1.01.01:2005 „Paveldo tvarkybos reglamentų rengimo taisyklės“
- PTR 3.02.01:2014 „Tvarkybos darbų projektavimo sąlygų išdavimo taisyklės“
- PTR 3.08.01:2013 „Tvarkybos darbų rūšys“
- PTR 3.06.01:2014 „Kultūros paveldo tvarkybos darbų projektų rengimo taisyklės“.
- PTR 2.03.01:2010 „Betono, molio, medinių konstrukcijų tvarkyba“.
- PTR 2.03.01:2010 „Betono, molio, medinių konstrukcijų sutvirtinimas cheminėmis priemonėmis“.
- PTR 2.04.01:2010 „Medžio ir stalių gaminių tvarkyba“.
- PTR 2.04.02:2010 „Medžio apdaila ir stalių gaminių sutvirtinimas cheminėmis priemonėmis“.
- PTR 2.06.02:2006 "Interjerų dekoratyvinių dangų, dekoratyvinio tinko, tinkuotų, dažytų paviršių. Bendrieji reikalavimai".
- PTR 2.06.02:2010 „Interjero dekoratyvinių dangų dekoratyvinio tinko, tinkuotų, dažytų paviršių tvarkyba“;
- PTR 2.07.01:2006 "Sienų tapyba. Bendrieji reikalavimai".

2. Kiekis ir matmenis būtina tikslinti vietoje.

3. Pažeistų vietų nužymėjimas sąlyginas, tikslios vietos ir restauravimo būdas parenkami įvertinus kiekvienos pažeistos vietos būklę tvarkybos darbų metu.

4. Darbų nužymėjimo numeracija, atitinka žiniaraščio numeraciją.

SUTARTINIAI ŽYMĖJIMAI:

- Tvarkybos darbų zona
- B. Ardomi vėlyvi elementai
- Ažuolinio parketo restauravimas
- Marmuro plytelių dangos restauravimas
- Plytų mūro grindų dangos restauravimas
- Akmens masės plytelių dangos remontas
- Granito plokščių dangos remontas

KVAL. PATV. DOK. NR.					STATINIO PROJEKTO PAVADINIMAS		
					Rokiškio Šv. apašt. evang. Mato parapišės bažnyčios (unik. kodas 22373), Nepriklausomybės a. 1, Rokiškyje, vidaus patalpų tvarkybos (restauravimo, konservavimo, remonto, apsaugos techninių priemonių įrengimo) darbų projektas		
	A1132/KPD 3880	PV	R. Buitkus		2020 09	STATINIO PAVADINIMAS	
	ARCH	A. Širvys		2020 09	Šv. apaštalo evangelisto Mato parapišės bažnyčios komplekso Šv. apaštalo evangelisto Mato bažnyčia (unik. kodas 22373)		
	ARCH	R. Miniotaitė		2020 09	DOKUMENTO PAVADINIMAS		
					Pirmo aukšto planas. M 1:150. Tvarkybos darbai.		
Kalba	STATYTOJAS IR (ARBA) UŽSAKOVAS				DOKUMENTO ŽYMUO		Laida
LT	Rokiškio Šv. apaštalo ir evangelisto Mato parapija				SP-217-0203-20-TvTP_BR-2		Lapas
							Lapų
							2 10

ANTRO AUKŠTO PLANAS M 1:150

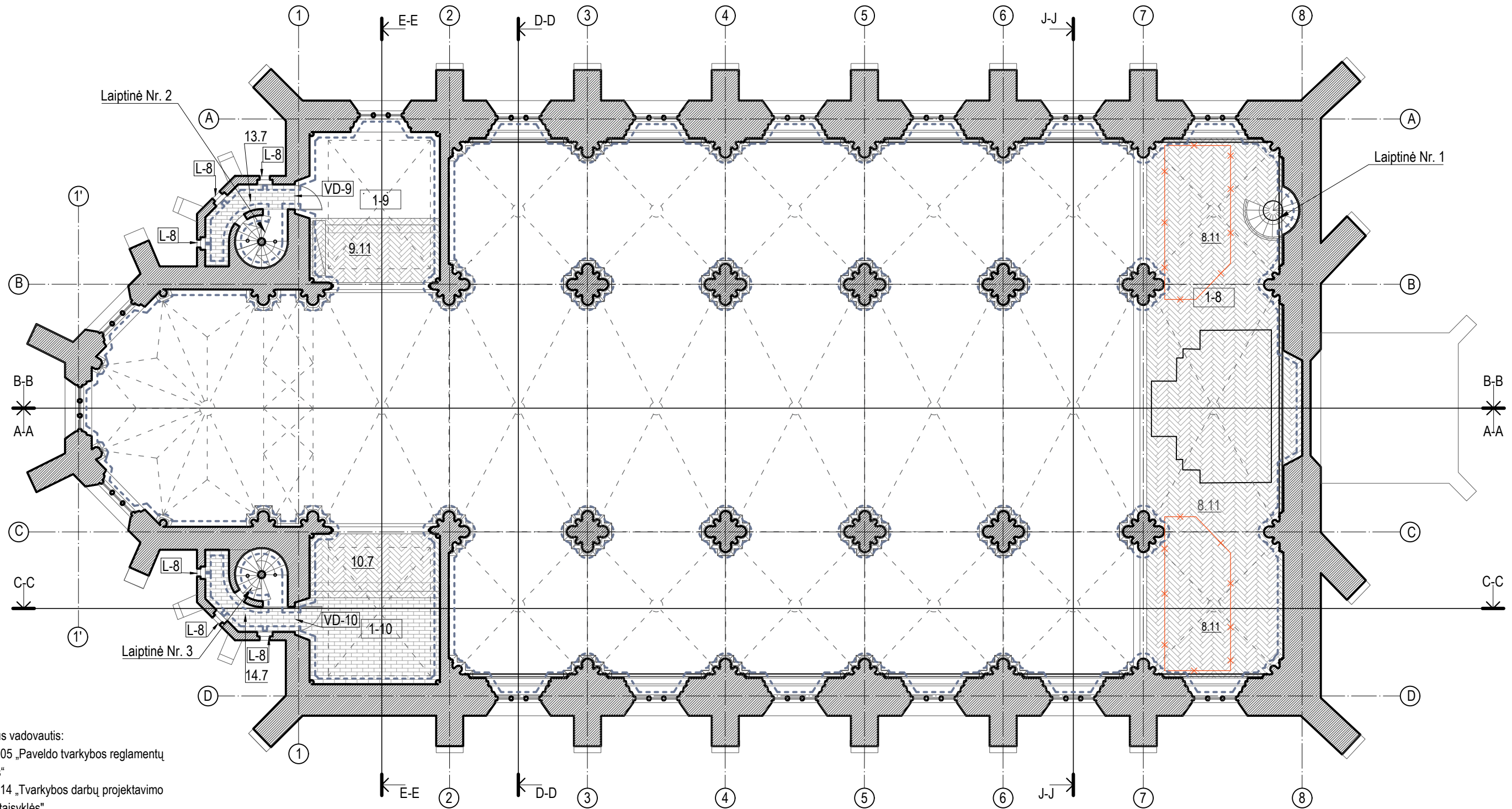

PASTABOS:

- Atliekant darbus vadovautis:
  - PTR 1.01.01:2005 „Paveldo tvarkybos reglamentų rengimo taisyklės“
  - PTR 3.02.01:2014 „Tvarkybos darbų projektavimo sąlygų išdavimo taisyklės“
  - PTR 3.08.01:2013 „Tvarkybos darbų rūšys“
  - PTR 3.06.01:2014 „Kultūros paveldo tvarkybos darbų projektų rengimo taisyklės“.
  - PTR 2.03.01:2010 „Betono, molio, medinių konstrukcijų tvarkyba“.
  - PTR 2.03.01:2010 „Betono, molio, medinių konstrukcijų sutvirtinimas cheminėmis priemonėmis“.
  - PTR 2.04.01:2010 „Medžio ir stalių gaminių tvarkyba“.
  - PTR 2.04.02:2010 „Medžio apdaila ir stalių gaminių sutvirtinimas cheminėmis priemonėmis“.
  - PTR 2.06.02:2006 „Interjerų dekoratyvinių dangų, dekoratyvinio tinko, tinkuotų, dažytų paviršių. Bendrieji reikalavimai“.
  - PTR 2.06.02:2010 „Interjero dekoratyvinių dangų dekoratyvinio tinko, tinkuotų, dažytų paviršių tvarkyba“;
  - PTR 2.07.01:2006 „Sienų tapyba. Bendrieji reikalavimai“.
- Kiekis ir matmenis būtina tikslinti vietoje.
- Pažeistų vietų nužymėjimas sąlyginis, tikslios vietos ir restauravimo būdas parenkami įvertinus kiekvienos pažeistos vietos būklę tvarkybos darbų metu.
- Darbų nužymėjimo numeracija, atitinka žiniaraščio numeraciją.

SUTARTINIAI ŽYMĖJIMAI:

- Tvarkybos darbų zona
- Ažuolinio parketo restauravimas
- A. Ardomi vėlyvi elementai
- Plytų mūro grindų dangos restauravimas

KVAL. PATV. DOK. NR.					STATINIO PROJEKTO PAVADINIMAS		
					Rokiškio Šv. apašt. evang. Mato parapiinės bažnyčios (unik. kodas 22373), Nepriklausomybės a. 1, Rokiškyje, vidaus patalpų tvarkybos (restauravimo, konservavimo, remonto, apsaugos techninių priemonių įrengimo) darbų projektas		
	A1132/KPD 3880	PV	R. Buitkus		2020 09	STATINIO PAVADINIMAS	
	ARCH	A. Širvys		2020 09	Šv. apaštalo evangelisto Mato parapiinės bažnyčios komplekso Šv. apaštalo evangelisto Mato bažnyčia (unik. kodas 22373)		
	ARCH	R. Miniotaitė		2020 09	DOKUMENTO PAVADINIMAS		
					Antro aukšto planas. M 1:150. Tvarkybos darbai.		
					DOKUMENTO ŽYMUO		
Kalba	STATYTOJAS IR (ARBA) UŽSAKOVAS				Laida		
LT	Rokiškio Šv. apaštalo ir evangelisto Mato parapija				0		
					DOKUMENTO ŽYMUO		
					SP-217-0203-20-TvTP_BR-3		
					Lapas	Lapų	
					3	10	

PIRMO AUKŠTO SKLIAUTŲ PLANAS M 1:150

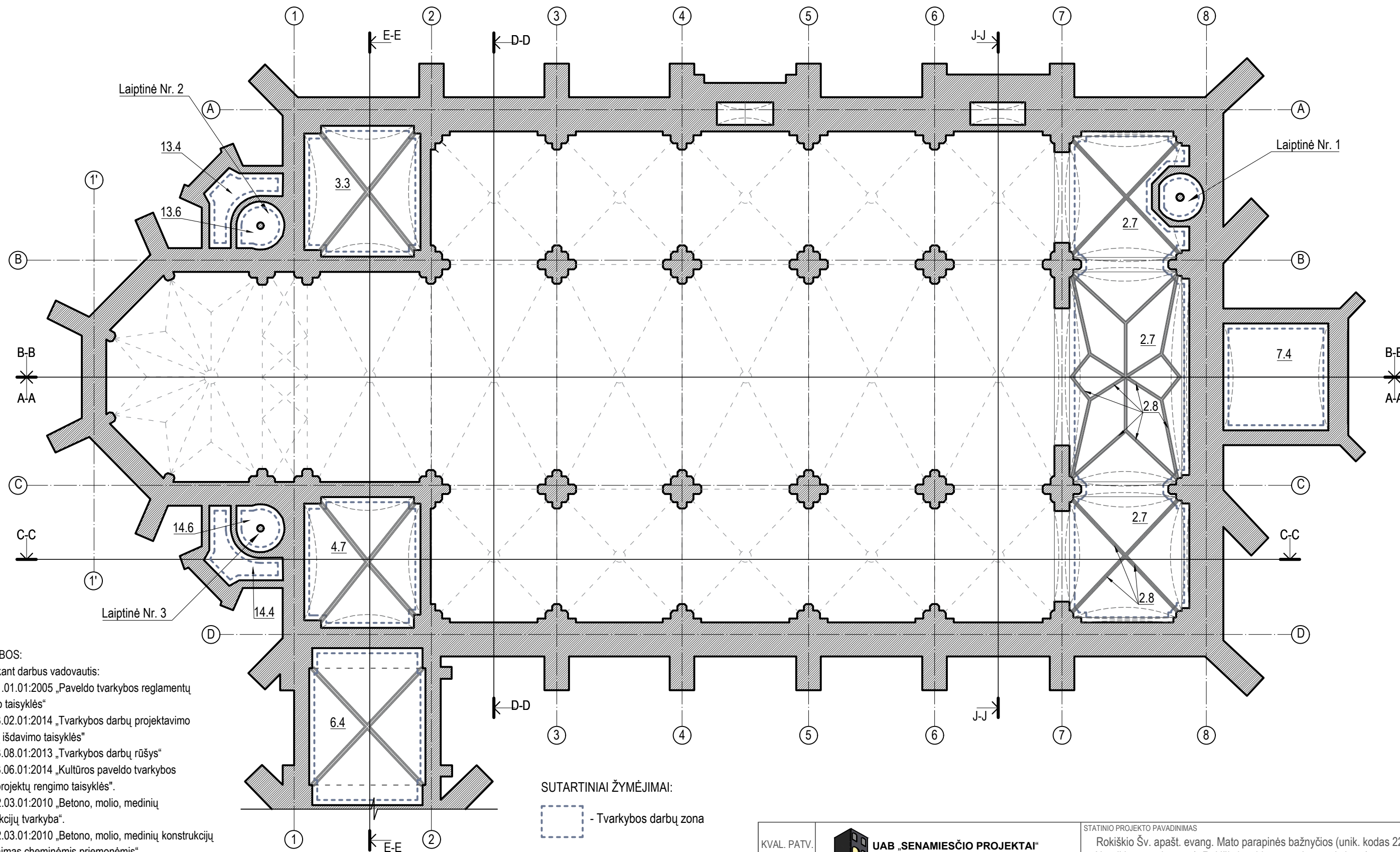

PASTABOS:

- Atliekant darbus vadovautis:
  - PTR 1.01.01:2005 „Paveldo tvarkybos reglamentų rengimo taisyklės“
  - PTR 3.02.01:2014 „Tvarkybos darbų projektavimo sąlygų išdavimo taisyklės“
  - PTR 3.08.01:2013 „Tvarkybos darbų rūšys“
  - PTR 3.06.01:2014 „Kultūros paveldo tvarkybos darbų projektų rengimo taisyklės“.
  - PTR 2.03.01:2010 „Betono, molio, medinių konstrukcijų tvarkyba“.
  - PTR 2.03.01:2010 „Betono, molio, medinių konstrukcijų sutvirtinimas cheminėmis priemonėmis“.
  - PTR 2.04.01:2010 „Medžio ir stalių gaminių tvarkyba“.
  - PTR 2.04.02:2010 „Medžio apdaila ir stalių gaminių sutvirtinimas cheminėmis priemonėmis“.
  - PTR 2.06.02:2006 „Interjerų dekoratyvinių dangų, dekoratyvinio tinko, tinkuotų, dažytų paviršių. Bendrieji reikalavimai“.
  - PTR 2.06.02:2010 „Interjero dekoratyvinių dangų dekoratyvinio tinko, tinkuotų, dažytų paviršių tvarkyba“;
  - PTR 2.07.01:2006 „Sienų tapyba. Bendrieji reikalavimai“.
- Kiekis ir matmenis būtina tikslinti vietoje.
- Pažeistų vietų nužymėjimas sąlyginias, tikslios vietos ir restauravimo būdas parenkami įvertinus kiekvienos pažeistos vietos būklę tvarkybos darbų metu.
- Darbų nužymėjimo numeracija, atitinka žiniaraščio numeraciją.

SUTARTINIAI ŽYMĖJIMAI:

- Tvarkybos darbų zona



KVAL. PATV. DOK. NR.					STATINIO PROJEKTO PAVADINIMAS		
					Rokiškio Šv. apašt. evang. Mato parapišės bažnyčios (unik. kodas 22373), Nepriklausomybės a. 1, Rokiškyje, vidaus patalpų tvarkybos (restauravimo, konservavimo, remonto, apsaugos techninių priemonių įrengimo) darbų projektas		
A1132/KPD 3880	PV	R. Buitkus		2019 09	STATINIO PAVADINIMAS		
	ARCH	A. Širvys		2019 09	Šv. apaštalo evangelisto Mato parapišės bažnyčios komplekso Šv. apaštalo evangelisto Mato bažnyčia (unik. kodas 22373)		
	ARCH	R. Miniotaitė		2020 09	DOKUMENTO PAVADINIMAS		
					Pirmo aukšto skliautų planas M 1:150. Tvarkybos darbai.		
Kalba	STATYTOJAS IR (ARBA) UŽSAKOVAS				DOKUMENTO ŽYMUO		Lapas
LT	Rokiškio Šv. apaštalo ir evangelisto Mato parapija				SP-217-0203-20-TvTP_BR-4		Lapų
							4 10

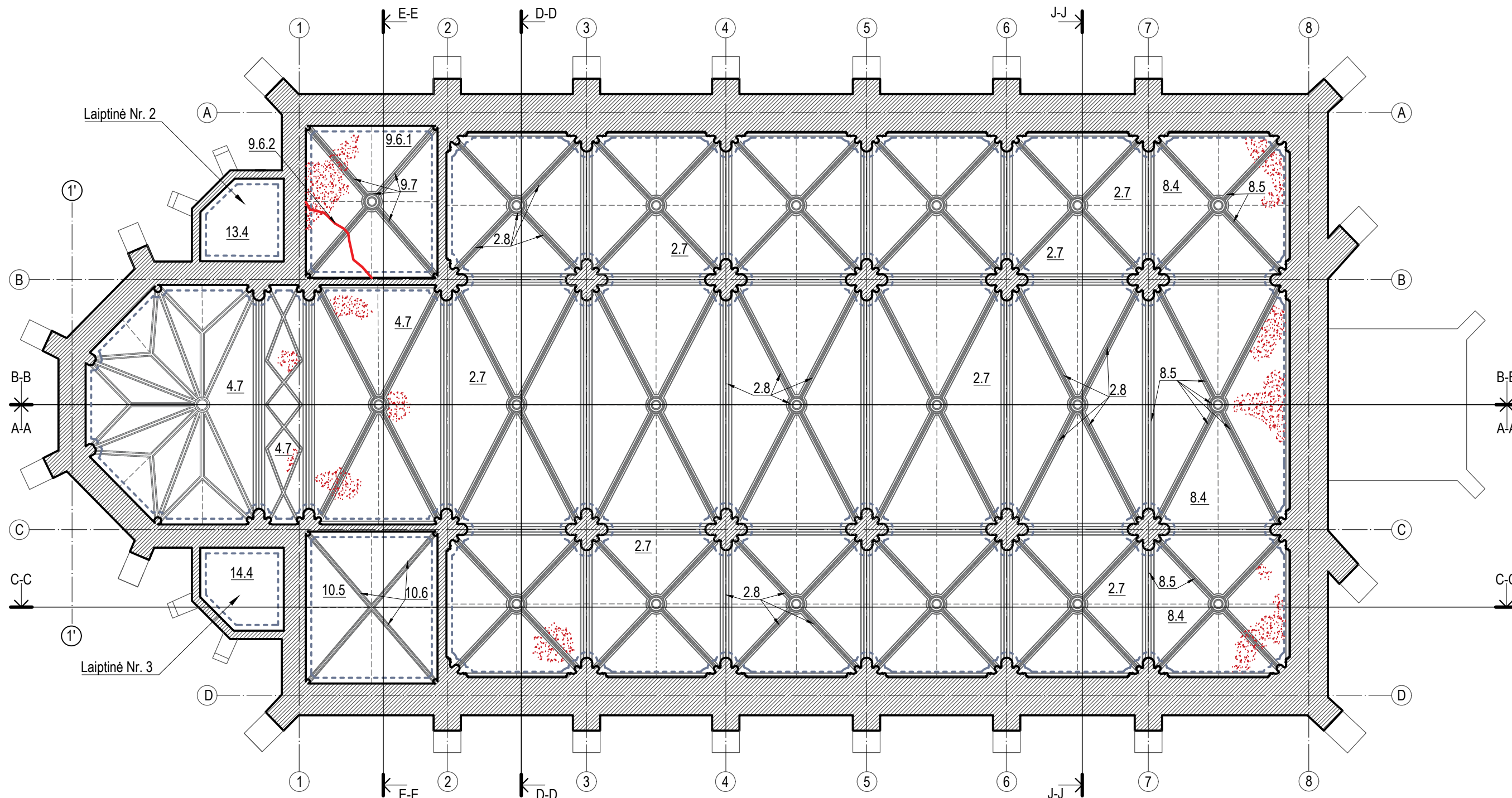



ANTRO AUKŠTO SKLIAUTŲ PLANAS M 1:150



- Atliekant darbus vadovautis:
  - PTR 1.01.01:2005 „Paveldo tvarkybos reglamentų rengimo taisyklės“
  - PTR 3.02.01:2014 „Tvarkybos darbų projektavimo sąlygų išdavimo taisyklės“
  - PTR 3.08.01:2013 „Tvarkybos darbų rūšys“
  - PTR 3.06.01:2014 „Kultūros paveldo tvarkybos darbų projektų rengimo taisyklės“.
  - PTR 2.03.01:2010 „Betono, molio, medinių konstrukcijų tvarkyba“.
  - PTR 2.03.01:2010 „Betono, molio, medinių konstrukcijų sutvirtinimas cheminėmis priemonėmis“.
  - PTR 2.04.01:2010 „Medžio ir stalių gaminių tvarkyba“.
  - PTR 2.04.02:2010 „Medžio apdaila ir stalių gaminių sutvirtinimas cheminėmis priemonėmis“.
  - PTR 2.06.02:2006 "Interjerų dekoratyvinių dangų, dekoratyvinio tinko, tinkuotų, dažytų paviršių. Bendrieji reikalavimai".
  - PTR 2.06.02:2010 „Interjero dekoratyvinių dangų dekoratyvinio tinko, tinkuotų, dažytų paviršių tvarkyba“;
  - PTR 2.07.01:2006 "Sienų tapyba. Bendrieji reikalavimai".
- Kiekis ir matmenys būtina tikslinti vietoje.
- Pažeistų vietų nužymėjimas sąlyginis, tikslios vietos ir restauravimo būdas parenkami įvertinus kiekvienos pažeistos vietos būklę tvarkybos darbų metu.
- Darbų nužymėjimo numeracija, atitinka žiniaraščio numeraciją.

SUTARTINIAI ŽYMĖJIMAI:

-  - Tvarkybos darbų zona
-  - Skliautų pažeisto tinko restauravimas.
-  - 9.6.2 Plyšių skliauto mūre injekavimas ir pleištavimas.

KVAL. PATV. DOK. NR.	 <b>UAB „SENAMIESČIO PROJEKTAI“</b>				STATINIO PROJEKTO PAVADINIMAS		
					Rokiškio Šv. apašt. evang. Mato parapišės bažnyčios (unik. kodas 22373), Nepriklausomybės a. 1, Rokiškyje, vidaus patalpų tvarkybos (restauravimo, konservavimo, remonto, apsaugos techninių priemonių įrengimo) darbų projektas		
					STATINIO PAVADINIMAS		
A1132/KPD 3880	PV	R. Buitkus		2019 09	STATINIO PAVADINIMAS		
	ARCH	A. Širvys		2019 09	Šv. apaštalo evangelisto Mato parapišės bažnyčios komplekso Šv. apaštalo evangelisto Mato bažnyčia (unik. kodas 22373)		
	ARCH	R. Miniotaitė		2020 09	DOKUMENTO PAVADINIMAS		
					Antro aukšto skliautų planas M 1:150. Tvarkybos darbai.		
Kalba	STATYTOJAS IR (ARBA) UŽSAKOVAS				DOKUMENTO ŽYMUO		Laida
LT	Rokiškio Šv. apaštalo ir evangelisto Mato parapija				SP-217-0203-20-TvTP_BR-5		0
							Lapas
							Lapų
							5 10

IŠKLOTINĖ A-A M 1:150

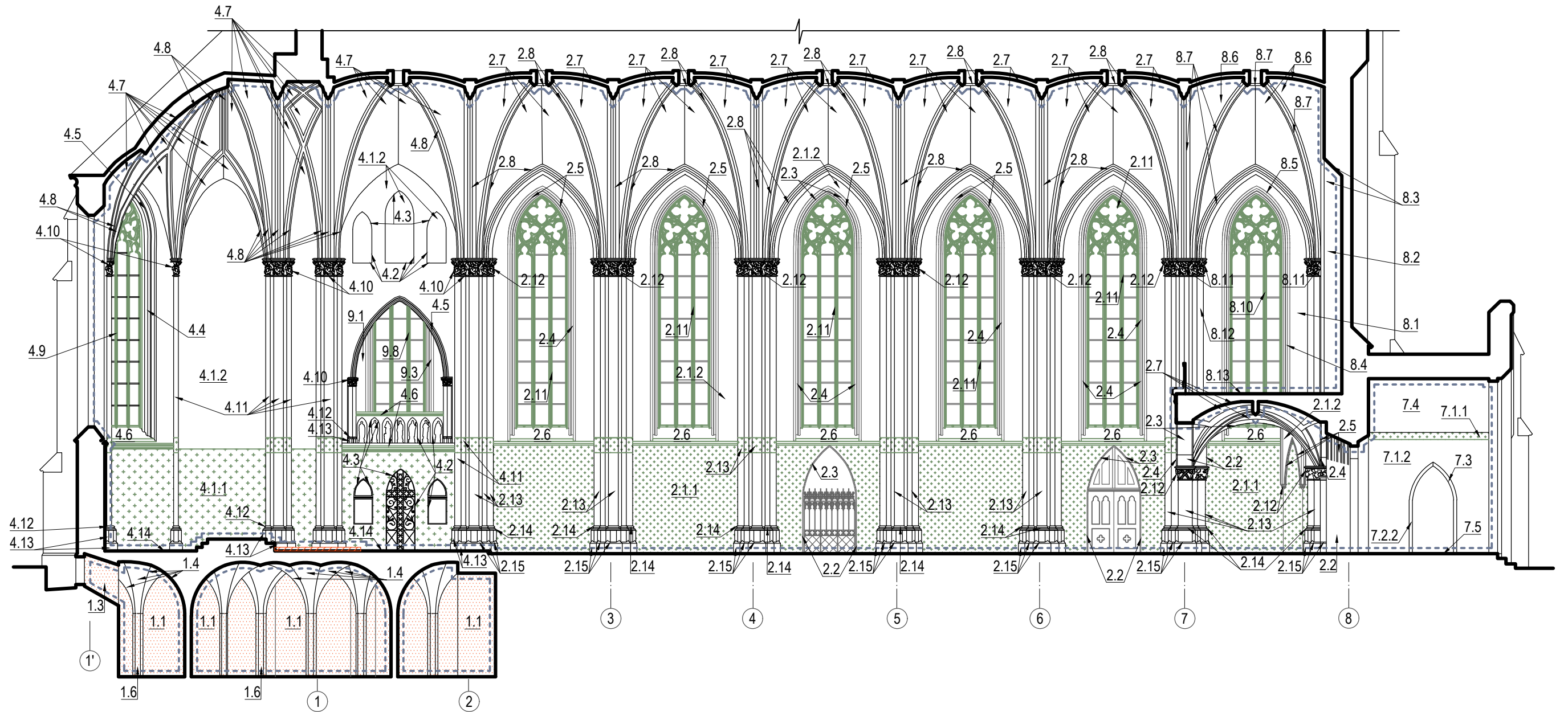

PASTABOS:

1. Atliekant darbus vadovautis:







- PTR 1.01.01:2005 „Paveldo tvarkybos reglamentų rengimo taisyklės“
- PTR 3.02.01:2014 „Tvarkybos darbų projektavimo sąlygų išdavimo taisyklės“
- PTR 3.08.01:2013 „Tvarkybos darbų rūšys“
- PTR 3.06.01:2014 „Kultūros paveldo tvarkybos darbų projektų rengimo taisyklės“.
- PTR 2.03.01:2010 „Betono, molio, medinių konstrukcijų tvarkyba“.
- PTR 2.03.01:2010 „Betono, molio, medinių konstrukcijų sutvirtinimas cheminėmis priemonėmis“.
- PTR 2.04.01:2010 „Medžio ir stalių gaminių tvarkyba“.
- PTR 2.04.02:2010 „Medžio apdaila ir stalių gaminių sutvirtinimas cheminėmis priemonėmis“.
- PTR 2.06.02:2006 „Interjerų dekoratyvinių dangų, dekoratyvinio tinko, tinkuotų, dažytų paviršių. Bendrieji reikalavimai“.
- PTR 2.06.02:2010 „Interjero dekoratyvinių dangų dekoratyvinio tinko, tinkuotų, dažytų paviršių tvarkyba“;
- PTR 2.07.01:2006 „Sienų tapyba. Bendrieji reikalavimai“.





2. Kiekis ir matmenis būtina tikslinti vietoje.

3. Pažeistų vietų nužymėjimas sąlyginas, tikslios vietos ir restauravimo būdas parenkami įvertinus kiekvienos pažeistos vietos būklę tvarkybos darbų metu.

4. Darbų nužymėjimo numeracija, atitinka žiniaraščio numeraciją.

SUTARTINIAI ŽYMĖJIMAI:

-  - Tvarkybos darbų zona
-  - 1.1, 1.2, 1.3 ir 1.6 Pažeisto ir užteršto tinko pašalinimas nuo sienų, angokraščių ir kolonų.
-  - 2.1.1, 4.1.1 Sienų paviršius su tapyba.
-  - 2.1.3, 4.1.1 Piliorių ir piliastų tapytas paviršius.
-  - 2.1.1, 4.9, 8.10, 9.8 Masverkas
-  - B. Ardomi vėlyvi elementai

KVAL. PATV. DOK. NR.	 UAB „SENAMIESČIO PROJEKTAI“			STATINIO PROJEKTO PAVADINIMAS	
				Rokiškio Šv. apašt. evang. Mato parapiinės bažnyčios (unik. kodas 22373), Nepriklausomybės a. 1, Rokiškyje, vidaus patalpų tvarkybos (restauravimo, konservavimo, remonto, apsaugos techninių priemonių įrengimo) darbų projektas	
	A1132/ KPD 3880	PV	R. Buitkus		2020 09
	ARCH	A. Širvys		2020 09	STATINIO PAVADINIMAS
	ARCH	R. Miniotaitė		2020 09	Šv. apaštalo evangelisto Mato parapiinės bažnyčios komplekso Šv. apaštalo evangelisto Mato bažnyčia (unik. kodas 22373)
				DOKUMENTO PAVADINIMAS	
				Išklotinė A-A. M 1:150. Tvarkybos darbai.	
				Laida	
				0	
				DOKUMENTO ŽYMUO	
Kalba	STATYTOJAS IR (ARBA) UŽSAKOVAS			Lapas	
LT	Rokiškio Šv. apaštalo ir evangelisto Mato parapija			Lapų	
				SP-217-0203-20-TvTP_BR-6	
				6	
				10	

IŠKLOTINĖ B-B M 1:150

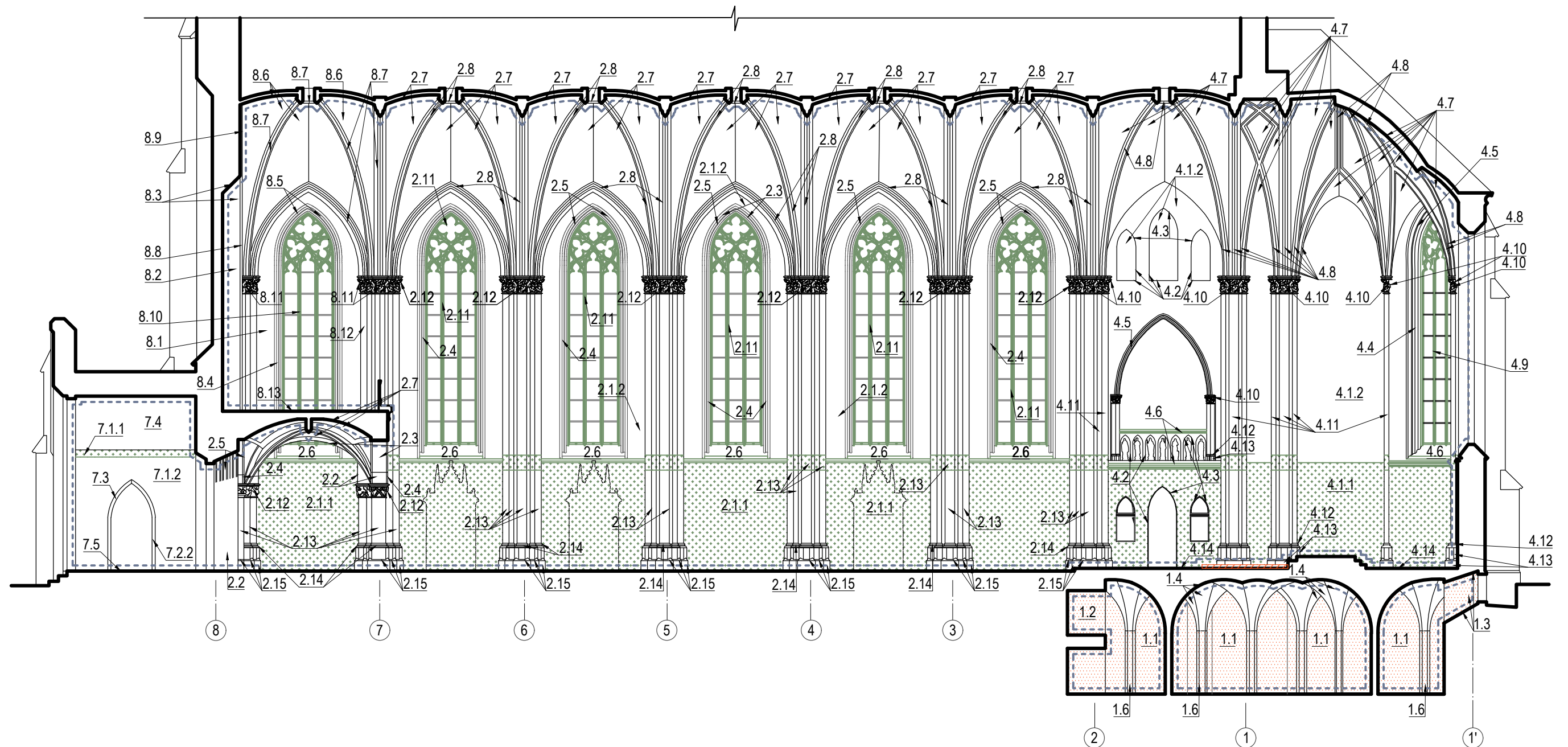

PASTABOS:

1. Atliekant darbus vadovautis:





- PTR 1.01.01:2005 „Paveldo tvarkybos reglamentų rengimo taisyklės“
- PTR 3.02.01:2014 „Tvarkybos darbų projektavimo sąlygų išdavimo taisyklės“
- PTR 3.08.01:2013 „Tvarkybos darbų rūšys“
- PTR 3.06.01:2014 „Kultūros paveldo tvarkybos darbų projektų rengimo taisyklės“.
- PTR 2.03.01:2010 „Betono, molio, medinių konstrukcijų tvarkyba“.
- PTR 2.03.01:2010 „Betono, molio, medinių konstrukcijų sutvirtinimas cheminėmis priemonėmis“.
- PTR 2.04.01:2010 „Medžio ir stalių gaminių tvarkyba“.
- PTR 2.04.02:2010 „Medžio apdaila ir stalių gaminių sutvirtinimas cheminėmis priemonėmis“.
- PTR 2.06.02:2006 „Interjerų dekoratyvinių dangų, dekoratyvinio tinko, tinkuotų, dažytų paviršių. Bendrieji reikalavimai“.
- PTR 2.06.02:2010 „Interjero dekoratyvinių dangų dekoratyvinio tinko, tinkuotų, dažytų paviršių tvarkyba“;
- PTR 2.07.01:2006 „Sienų tapyba. Bendrieji reikalavimai“.





2. Kiekis ir matmenis būtina tikslinti vietoje.

3. Pažeistų vietų nužymėjimas sąlyginias, tikslios vietos ir restauravimo būdas parenkami įvertinus kiekvienos pažeistos vietos būklę tvarkybos darbų metu.

4. Darbų nužymėjimo numeracija, atitinka žiniaraščio numeraciją.

SUTARTINIAI ŽYMĖJIMAI:

-  - Tvarkybos darbų zona
-  - 1.1, 1.2, 1.3 ir 1.6 Pažeisto ir užteršto tinko pašalinimas nuo sienų, angokraščių ir kolonų.
-  - 2.1.1, 4.1.1 Sienų paviršius su tapyba.
-  - 2.11, 4.9, 8.10 Masverkas
-  - B. Ardomi vėlyvi elementai

KVAL. PATV. DOK. NR.	 <b>UAB „SENAMIESČIO PROJEKTAI“</b>			STATINIO PROJEKTO PAVADINIMAS		
				Rokiškio Šv. apašt. evang. Mato parapiinės bažnyčios (unik. kodas 22373), Nepriklausomybės a. 1, Rokiškyje, vidaus patalpų tvarkybos (restauravimo, konservavimo, remonto, apsaugos techninių priemonių įrengimo) darbų projektas		
				STATINIŲ PAVADINIMAS		
A1132/KPD 3880	PV	R. Buitkus		2020 09	Šv. apaštalo evangelisto Mato parapiinės bažnyčios komplekso Šv. apaštalo evangelisto Mato bažnyčia (unik. kodas 22373)	
	ARCH	A. Širvys		2020 09	DOKUMENTO PAVADINIMAS	
	ARCH	R. Miniotaitė		2020 09	Išklotinė B-B. M 1:150. Tvarkybos darbai.	
Kalba	STATYTOJAS IR (ARBA) UŽSAKOVAS				DOKUMENTO ŽYMUO	
LT	Rokiškio Šv. apaštalo ir evangelisto Mato parapija				SP-217-0203-20-TvTP_BR-7	
					Laida	Lapų
					0	10
					Lapas	Lapų
					7	10

IŠKLOTINĖ C-C M 1:150

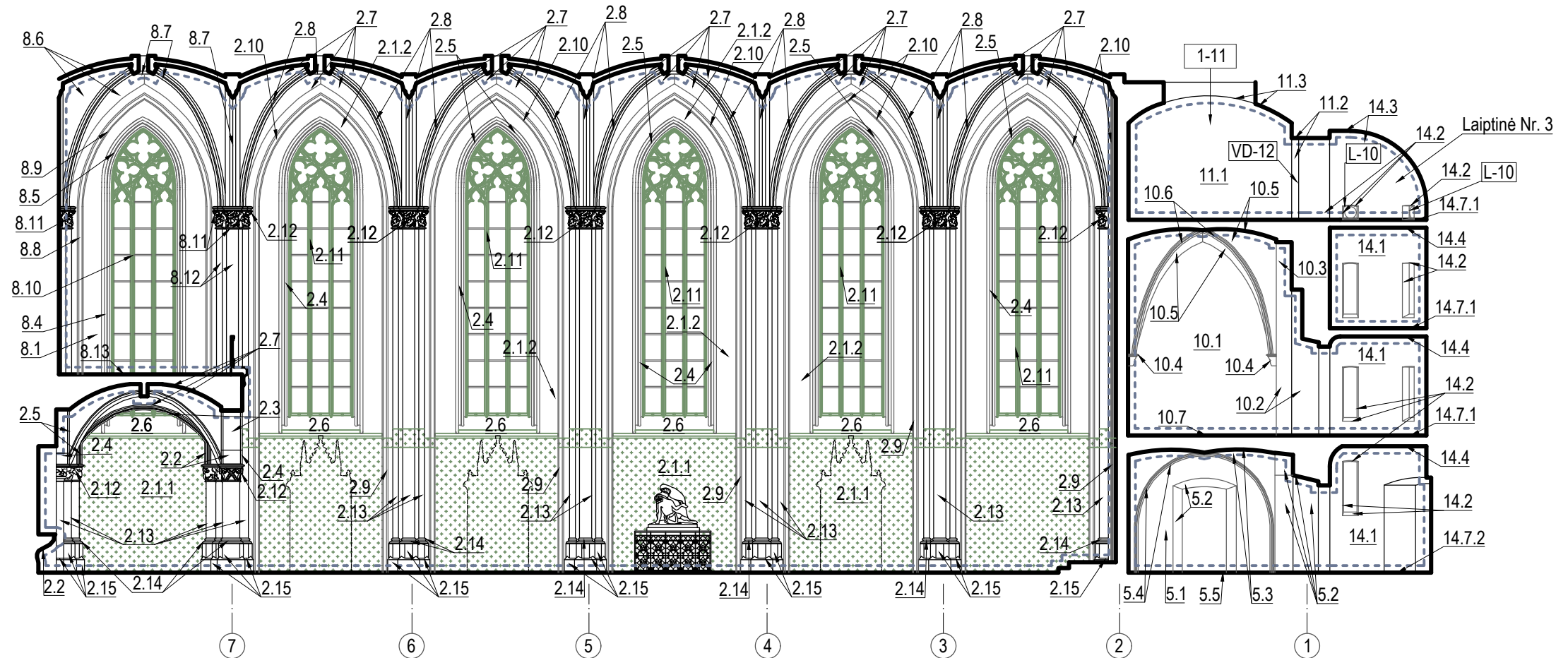

PASTABOS:

1. Atliekant darbus vadovautis:





- PTR 1.01.01:2005 „Paveldo tvarkybos reglamentų rengimo taisyklės“
- PTR 3.02.01:2014 „Tvarkybos darbų projektavimo sąlygų išdavimo taisyklės“
- PTR 3.08.01:2013 „Tvarkybos darbų rūšys“
- PTR 3.06.01:2014 „Kultūros paveldo tvarkybos darbų projektų rengimo taisyklės“.
- PTR 2.03.01:2010 „Betono, molio, medinių konstrukcijų tvarkyba“.
- PTR 2.03.01:2010 „Betono, molio, medinių konstrukcijų sutvirtinimas cheminėmis priemonėmis“.
- PTR 2.04.01:2010 „Medžio ir stalių gaminių tvarkyba“.
- PTR 2.04.02:2010 „Medžio apdaila ir stalių gaminių sutvirtinimas cheminėmis priemonėmis“.
- PTR 2.06.02:2006 "Interjerų dekoratyvinių dangų, dekoratyvinio tinko, tinkuotų, dažytų paviršių. Bendrieji reikalavimai".
- PTR 2.06.02:2010 „Interjero dekoratyvinių dangų dekoratyvinio tinko, tinkuotų, dažytų paviršių tvarkyba“;
- PTR 2.07.01:2006 "Sienų tapyba. Bendrieji reikalavimai".





2. Kiekis ir matmenis būtina tikslinti vietoje.

3. Pažeistų vietų nužymėjimas sąlyginias, tikslios vietos ir restauravimo būdas parenkami įvertinus kiekvienos pažeistos vietos būklę tvarkybos darbų metu.

4. Darbų nužymėjimo numeracija, atitinka žiniaraščio numeraciją.

SUTARTINIAI ŽYMĖJIMAI:

-  - Tvarkybos darbų zona
-  - 2.1.1 Sienų paviršius su tapyba.
-  - 2.9 Priesieninių nervūrų tapytas paviršius.
-  - 2.13 Piliorių ir piliastų tapytas paviršius.
-  - 2.11, 8.10 Masverkas

KVAL. PATV. DOK. NR.	 <b>UAB „SENAMIESČIO PROJEKTAI“</b>			STATINIO PROJEKTO PAVADINIMAS		
				Rokiškio Šv. apašt. evang. Mato parapiinės bažnyčios (unik. kodas 22373), Nepriklausomybės a. 1, Rokiškyje, vidaus patalpų tvarkybos (restauravimo, konservavimo, remonto, apsaugos techninių priemonių įrengimo) darbų projektas		
A1132/ KPD 3880	PV	R. Buitkus		2020 09	STATINIŲ PAVADINIMAS	
	ARCH	A. Širvys		2020 09	Šv. apaštalo evangelisto Mato parapiinės bažnyčios komplekso Šv. apaštalo evangelisto Mato bažnyčia (unik. kodas 22373)	
	ARCH	R. Miniotaitė		2020 09	DOKUMENTO PAVADINIMAS	
					Išklotinė C-C. M 1:150. Tvarkybos darbai.	
Kalba	STATYTOJAS IR (ARBA) UŽSAKOVAS			DOKUMENTO ŽYMUO		Laida
LT	Rokiškio Šv. apaštalo ir evangelisto Mato parapija			SP-217-0203-20-TvTP_BR-8		0
					Lapas	Lapų
					8	10

IŠKLOTINĖ D-D M 1:150

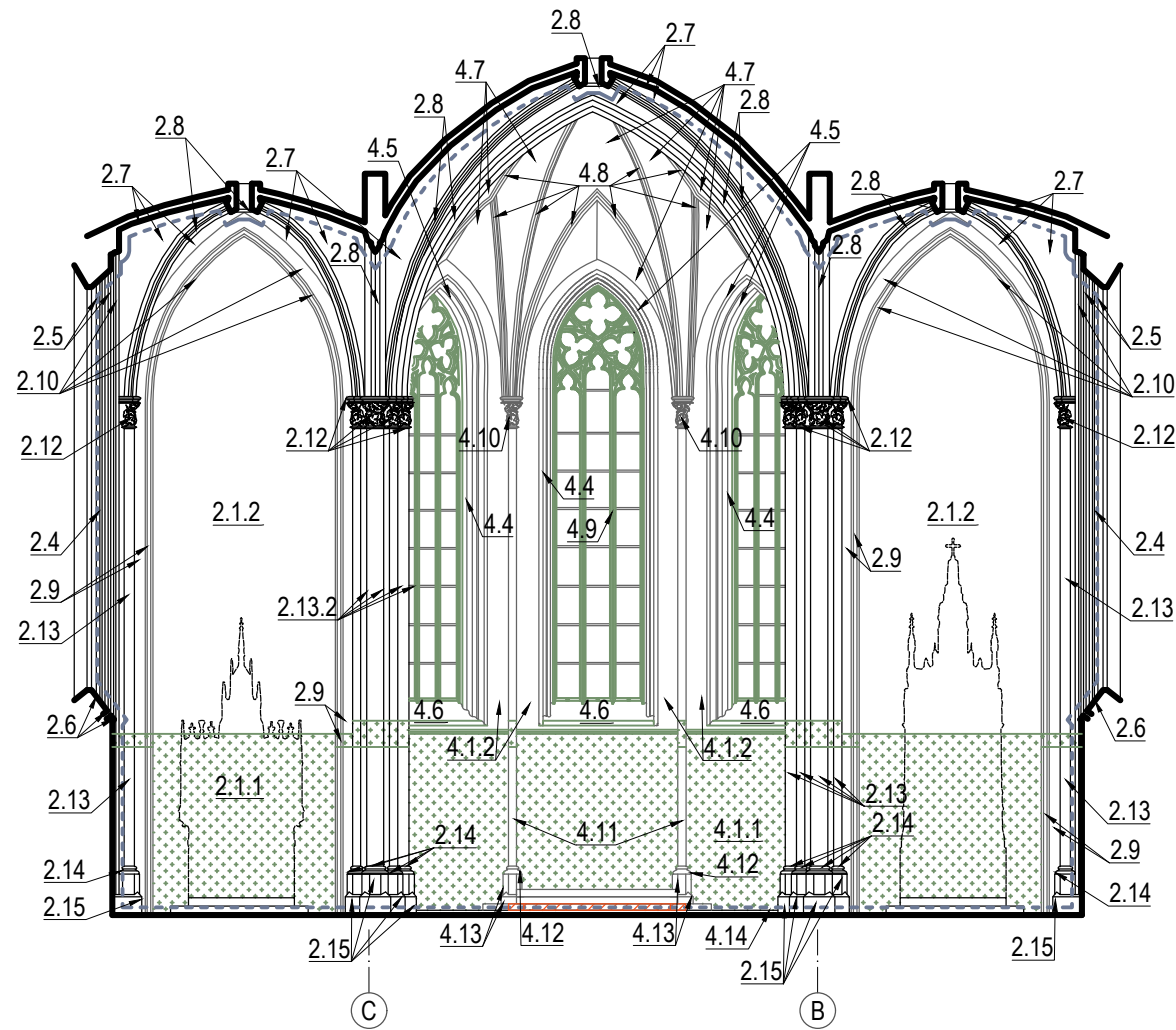



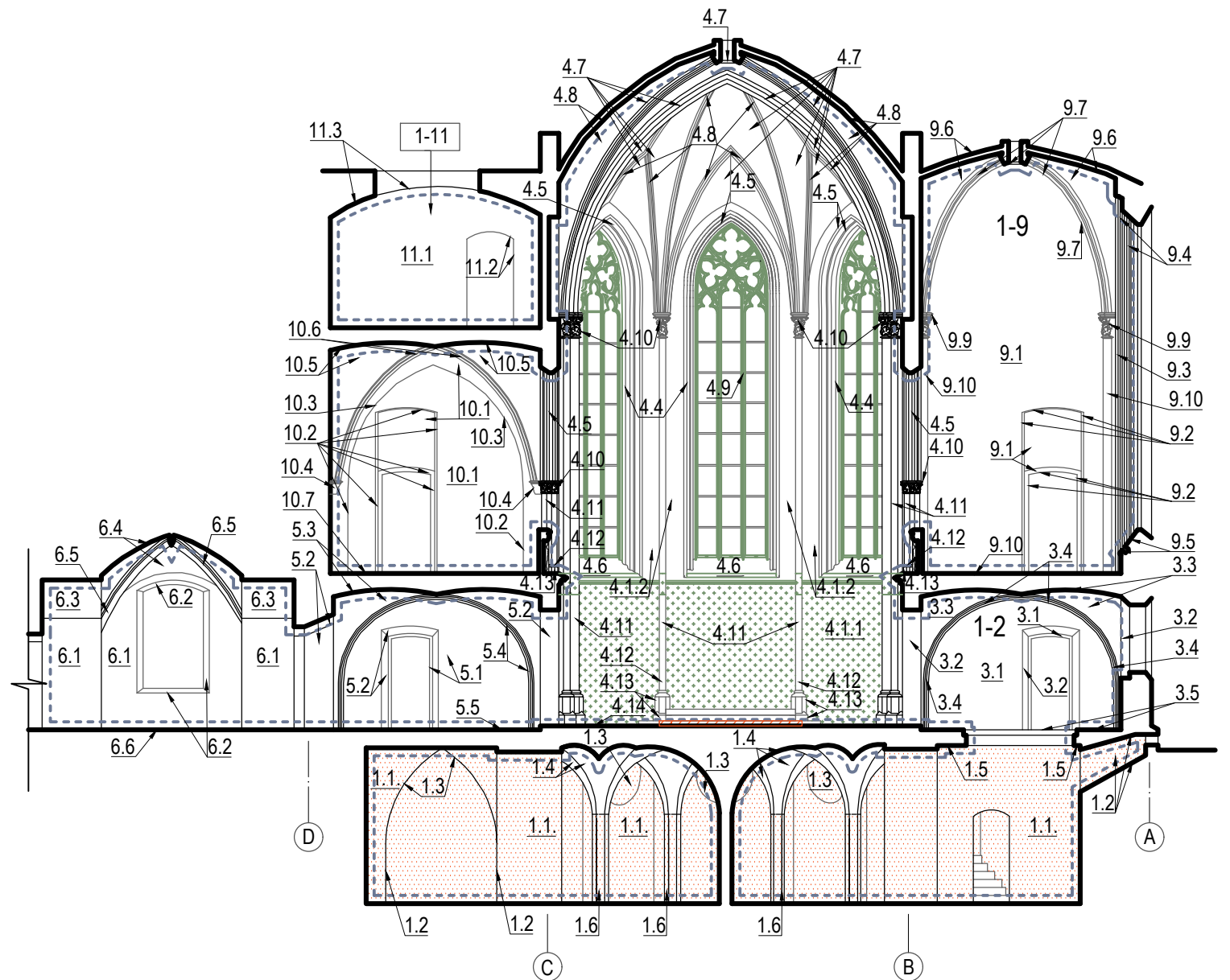



IŠKLOTINĖ E-E M 1:150







PASTABOS:

- Atliekant darbus vadovautis:
  - PTR 1.01.01:2005 „Paveldo tvarkybos reglamentų rengimo taisyklės“
  - PTR 3.02.01:2014 „Tvarkybos darbų projektavimo sąlygų išdavimo taisyklės“
  - PTR 3.08.01:2013 „Tvarkybos darbų rūšys“
  - PTR 3.06.01:2014 „Kultūros paveldo tvarkybos darbų projektų rengimo taisyklės“.
  - PTR 2.03.01:2010 „Betono, molio, medinių konstrukcijų tvarkyba“.
  - PTR 2.03.01:2010 „Betono, molio, medinių konstrukcijų sutvirtinimas cheminėmis priemonėmis“.
  - PTR 2.04.01:2010 „Medžio ir stalių gaminių tvarkyba“.
  - PTR 2.04.02:2010 „Medžio apdaila ir stalių gaminių sutvirtinimas cheminėmis priemonėmis“.
  - PTR 2.06.02:2006 "Interjerų dekoratyvinių dangų, dekoratyvinio tinko, tinkuotų, dažytų paviršių. Bendrieji reikalavimai".
  - PTR 2.06.02:2010 „Interjero dekoratyvinių dangų dekoratyvinio tinko, tinkuotų, dažytų paviršių tvarkyba“;
  - PTR 2.07.01:2006 "Sienų tapyba. Bendrieji reikalavimai".
- Kiekis ir matmenis būtina tikslinti vietoje.
- Pažeistų vietų nužymėjimas sąlyginas, tikslios vietos ir restauravimo būdas parenkami įvertinus kiekvienos pažeistos vietos būklę tvarkybos darbų metu.
- Darbų nužymėjimo numeracija, atitinka žiniaraščio numeraciją.

SUTARTINIAI ŽYMĖJIMAI:

-  - Tvarkybos darbų zona
-  - 1.1, 1.2, 1.3 ir 1.6 Pažeisto ir užteršto tinko pašalinimas nuo sienų, angokraščių ir kolonų.
-  - 4.9 Masverkas
-  - B. Ardomi vėlyvi elementai
-  - 2.1.1 ir 4.1.1 Sienų paviršius su tapyba.
-  - 2.13 ir 4.11 Piliastų tapytas paviršius.
-  - 2.9 Priesieninių nerviūrų tapytas paviršius.

KVAL. PATV. DOK. NR.		UAB „SENAMIESČIO PROJEKTAI“			STATINIO PROJEKTO PAVADINIMAS		
					Rokiškio Šv. apašt. evang. Mato parapiinės bažnyčios (unik. kodas 22373), Nepriklausomybės a. 1, Rokiškyje, vidaus patalpų tvarkybos (restauravimo, konservavimo, remonto, apsaugos techninių priemonių įrengimo) darbų projektas		
					STATINIŲ PAVADINIMAS		
A1132/KPD 3880	PV	R. Buitkus		2020 09	STATINIŲ PAVADINIMAS		
	ARCH	A. Širvys		2020 09	Šv. apaštalo evangelisto Mato parapiinės bažnyčios komplekso Šv. apaštalo evangelisto Mato bažnyčia (unik. kodas 22373)		
	ARCH	R. Miniotaitė		2020 09	DOKUMENTO PAVADINIMAS		
					Išklotinės D-D, E-E. M 1:150. Tvarkybos darbai.		
Kalba	STATYTOJAS IR (ARBA) UŽSAKOVAS				DOKUMENTO ŽYMUO		Laida
LT	Rokiškio Šv. apaštalo ir evangelisto Mato parapija				SP-217-0203-20-TvTP_BR-9		0
					Lapas	Lapų	
					9	10	

## IŠKLOTINĖ J-J M 1:150

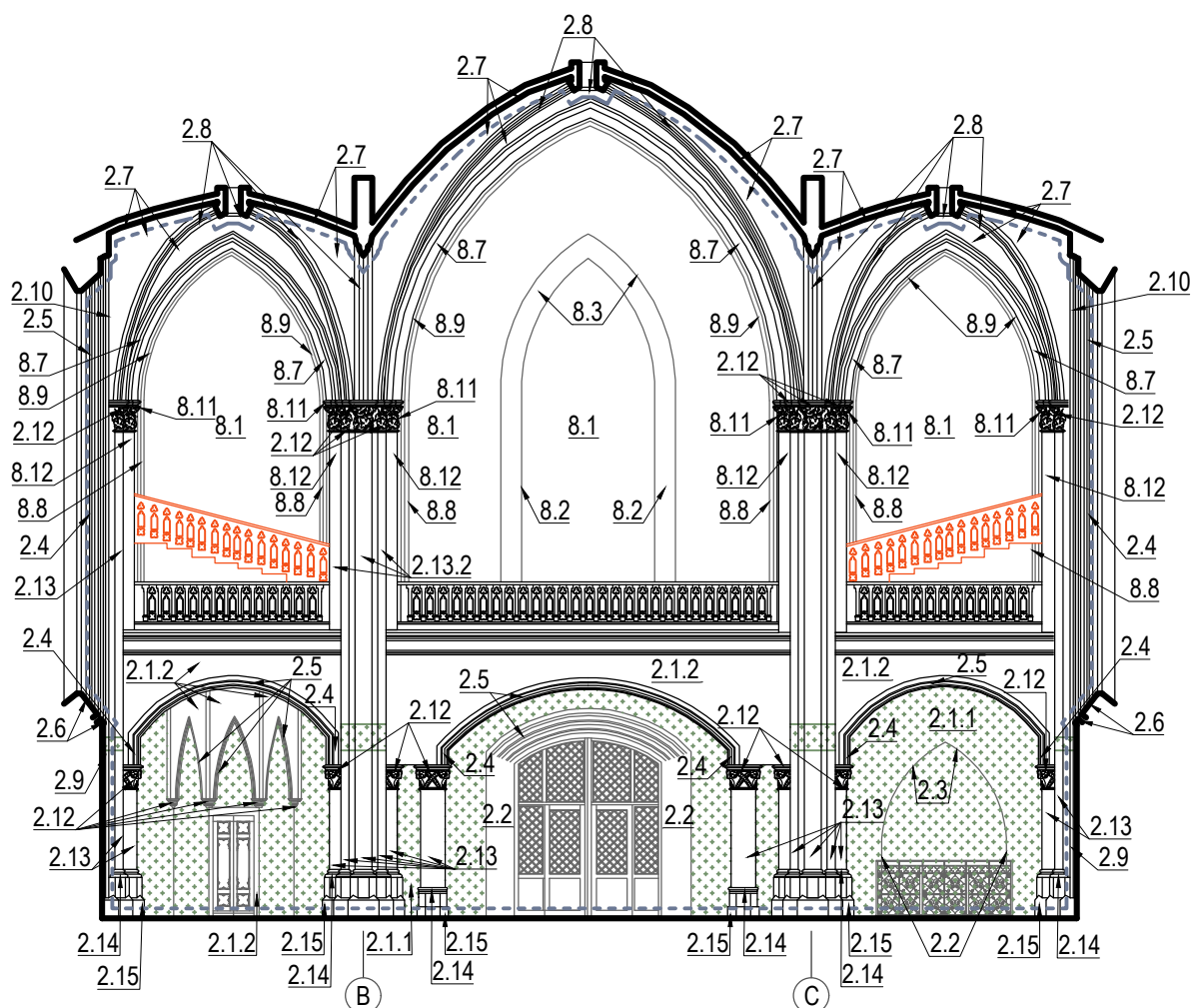

### PASTABOS:

1. Atliekant darbus vadovautis:

- PTR 1.01.01:2005 „Paveldo tvarkybos reglamentų rengimo taisyklės“
- PTR 3.02.01:2014 „Tvarkybos darbų projektavimo sąlygų išdavimo taisyklės“
- PTR 3.08.01:2013 „Tvarkybos darbų rūšys“
- PTR 3.06.01:2014 „Kultūros paveldo tvarkybos darbų projektų rengimo taisyklės“.
- PTR 2.03.01:2010 „Betono, molio, medinių konstrukcijų tvarkyba“.
- PTR 2.03.01:2010 „Betono, molio, medinių konstrukcijų sutvirtinimas cheminėmis priemonėmis“.

cheminėmis priemonėmis“.

- PTR 2.04.01:2010 „Medžio ir stalių gaminių tvarkyba“.

- PTR 2.04.02:2010 „Medžio apdaila ir stalių gaminių sutvirtinimas cheminėmis priemonėmis“.

- PTR 2.06.02:2006 "Interjerų dekoratyvinių dangų, dekoratyvinio tinko, tinkuotų, dažytų paviršių. Bendrieji reikalavimai".

- PTR 2.06.02:2010 „Interjero dekoratyvinių dangų dekoratyvinio tinko, tinkuotų, dažytų paviršių tvarkyba“;

- PTR 2.07.01:2006 "Sienų tapyba. Bendrieji reikalavimai".

2. Kiekis ir matmenis būtina tikslinti vietoje.

3. Pažeistų vietų nužymėjimas sąlyginias, tikslios vietas ir restauravimo būdas parenkami įvertinus kiekvienos pažeistos vietos būklę tvarkybos darbų metu.

4. Darbų nužymėjimo numeracija, atitinka žiniaraščio numeraciją.

### SUTARTINIAI ŽYMĖJIMAI:



- Tvarkybos darbų zona



- A. Ardomi vėlyvi elementai



- 2.1.1 Sienų paviršius su tapyba.

- 2.13 Piliastų tapytas paviršius.

- 2.9 Priesieninių nerviūrų tapytas paviršius.

KVAL. PATV. DOK. NR.					STATINIO PROJEKTO PAVADINIMAS		
					Rokiškio Šv. apašt. evang. Mato parapiinės bažnyčios (unik. kodas 22373), Nepriklausomybės a. 1, Rokiškyje, vidaus patalpų tvarkybos (restauravimo, konservavimo, remonto, apsaugos techninių priemonių įrengimo) darbų projektas		
					STATINIO PAVADINIMAS		
A1132/ KPD 3880	PV	R. Buitkus		2020 09	Šv. apaštalo evangelisto Mato parapiinės bažnyčios komplekso Šv. apaštalo evangelisto Mato bažnyčia (unik. kodas 22373)		
	ARCH	A. Širvys		2020 09	DOKUMENTO PAVADINIMAS		
	ARCH	R. Miniotaitė		2020 09	Išklotinė J-J. M 1:150. Tvarkybos darbai.		
Kalba	STATYTOJAS IR (ARBA) UŽSAKOVAS				DOKUMENTO ŽYMUO		Laida
LT	Rokiškio Šv. apaštalo ir evangelisto Mato parapija				SP-217-0203-20-TvTP_BR-10		0
					Lapas	Lapų	
					10	10	

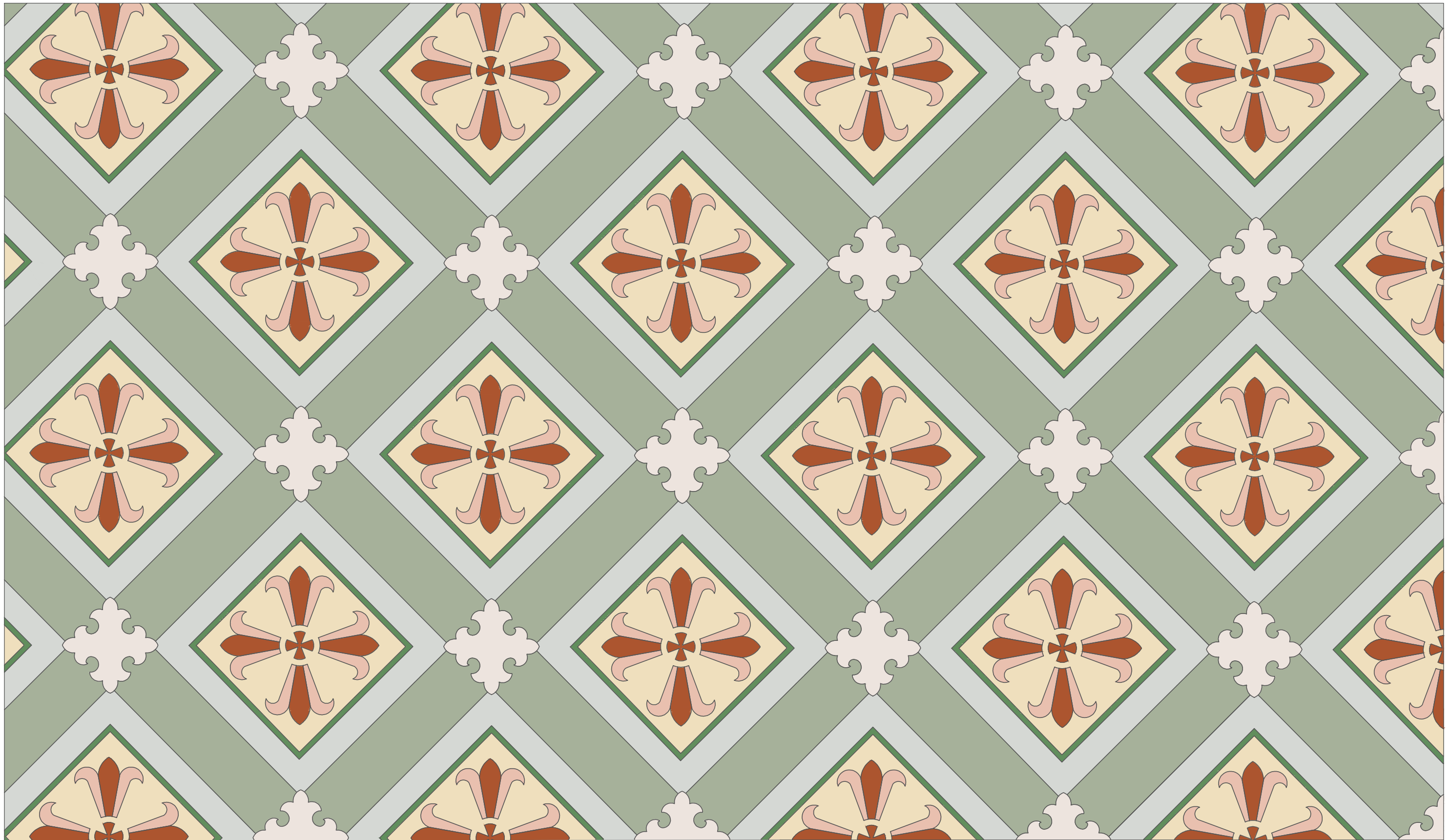

**PASTABOS:**

Atliekant darbus vadovautis:

- PTR 2.06.02:2006 "Interjerų dekoratyvinių dangų, dekoratyvinio tinko, tinkuotų, dažytų paviršių. Bendrieji reikalavimai".
  - PTR 2.06.02:2010 „Interjero dekoratyvinių dangų dekoratyvinio tinko, tinkuotų, dažytų paviršių tvarkyba“;
  - PTR 2.07.01:2006 "Sienų tapyba. Bendrieji reikalavimai".
  - ST Nr. 4. „Mūro valymas ir antiseptikavimas“;
  - ST Nr. 5. „Paviršių tinkavimas ir tinko atkūrimas“.
- 1-1 Patalpoje: restauravimas, tapybos fragmentų konservavimas, paliekant tapybos zondą. Žr. SP-217-0203-20-TvTP\_SŽ-2.

KVAL. PATV.  
DOK. NR.



**UAB „SENAMIESČIO PROJEKTAI“**

A1132/ KPD 3880

PV	R. Buitkus		2020 09
ARCH	A. Širvys		2020 09
ARCH	R. Miniotaitė		2020 09

Kalba

STATYTOJAS IR (ARBA) UŽSAKOVAS

LT

Rokiškio Šv. apaštalo ir evangelisto Mato parapija

STATINIO PROJEKTO PAVADINIMAS

Rokiškio Šv. apašt. evang. Mato parapiinės bažnyčios (unik. kodas 22373), Nepriklausomybės a. 1, Rokiškyje, vidaus patalpų tvarkybos (restauravimo, konservavimo, remonto, apsaugos techninių priemonių įrengimo) darbų projektas

STATINIO PAVADINIMAS

Šv. apaštalo evangelisto Mato parapiinės bažnyčios komplekso Šv. apaštalo evangelisto Mato bažnyčia (unik. kodas 22373)

DOKUMENTO PAVADINIMAS

IV Polichromijos etapo sienų dekoro retrospekcija

DOKUMENTO ŽYMUO

SP-217-0203-20-TvTP\_PL-1

Laida

Lapas

Lapų

1

3

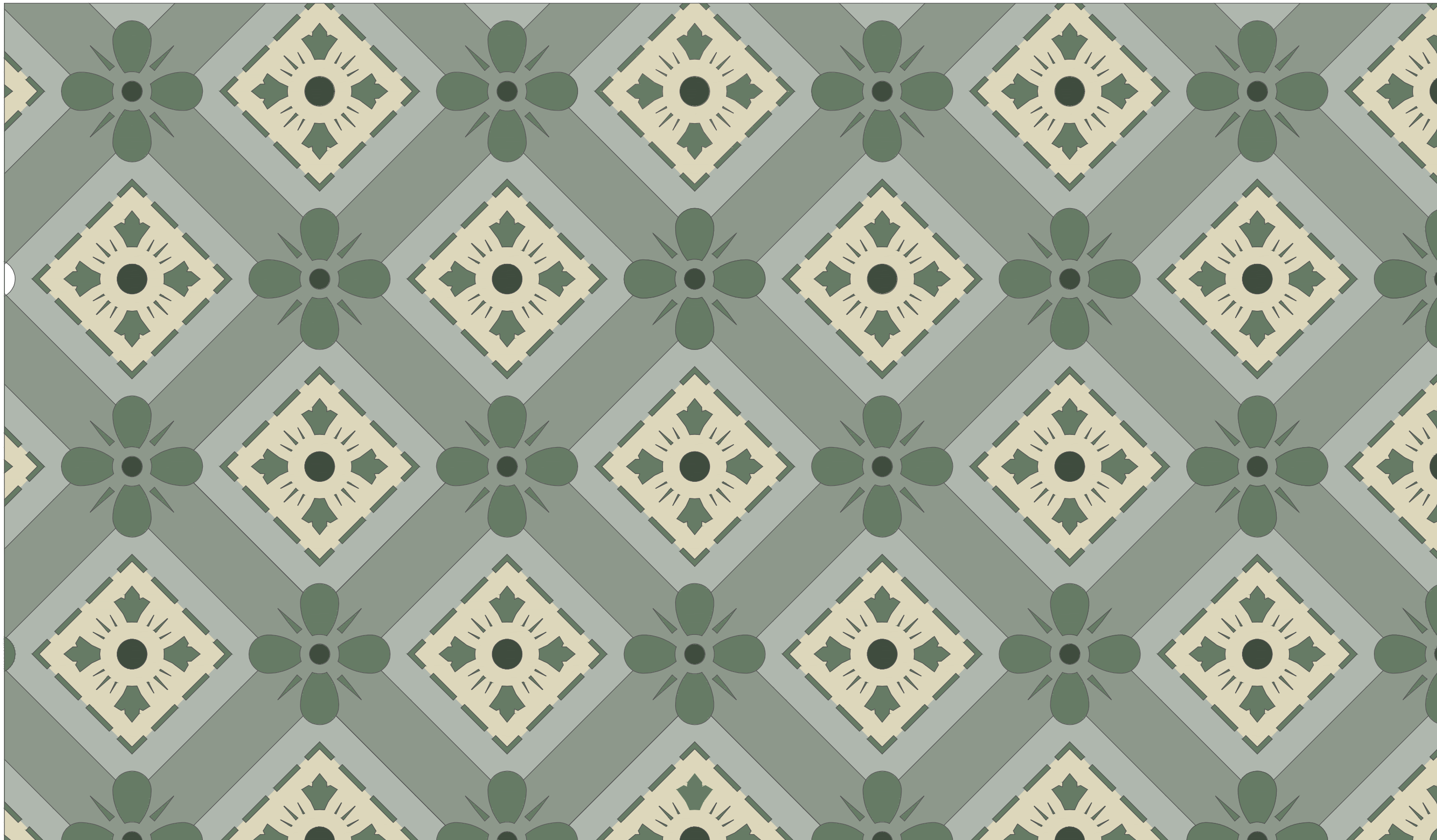

**PASTABOS:**

Atliekant darbus vadovautis:

1. - PTR 2.06.02:2006 "Interjerų dekoratyvinių dangų, dekoratyvinio tinko, tinkuotų, dažytų paviršių. Bendrieji reikalavimai".
- PTR 2.06.02:2010 „Interjero dekoratyvinių dangų dekoratyvinio tinko, tinkuotų, dažytų paviršių tvarkyba“;
- PTR 2.07.01:2006 "Sienų tapyba. Bendrieji reikalavimai".
- ST Nr. 4. „Mūro valymas ir antiseptikavimas“;
- ST Nr. 5. „Paviršių tinkavimas ir tinko atkūrimas“.
2. 1-1 Patalpoje: restauravimas, tapybos fragmentų konservavimas, paliekant tapybos zondą. Žr. SP-217-0203-20-TvTP\_SŽ-2.

KVAL. PATV.  
DOK. NR.



**UAB „SENAMIESČIO PROJEKTAI“**

A1132/ KPD 3880

PV	R. Buitkus		2020 09
ARCH	A. Širvys		2020 09
ARCH	R. Miniotaitė		2020 09

Kalba

STATYTOJAS IR (ARBA) UŽSAKOVAS

LT

Rokiškio Šv. apaštalo ir evangelisto Mato parapija

STATINIO PROJEKTO PAVADINIMAS

Rokiškio Šv. apašt. evang. Mato parapiinės bažnyčios (unik. kodas 22373),  
Nepriklausomybės a. 1, Rokiškyje, vidaus patalpų tvarkybos (restauravimo,  
konservavimo, remonto, apsaugos techninių priemonių įrengimo) darbų projektas

STATINIO PAVADINIMAS

Šv. apaštalo evangelisto Mato parapiinės bažnyčios komplekso Šv.  
apaštalo evangelisto Mato bažnyčia (unik. kodas 22373)

DOKUMENTO PAVADINIMAS

III Polichromijos etapo sienų dekoro retrospekcija

DOKUMENTO ŽYMUO

SP-217-0203-20-TvTP\_PL-2

Laida

0

Lapas Lapų



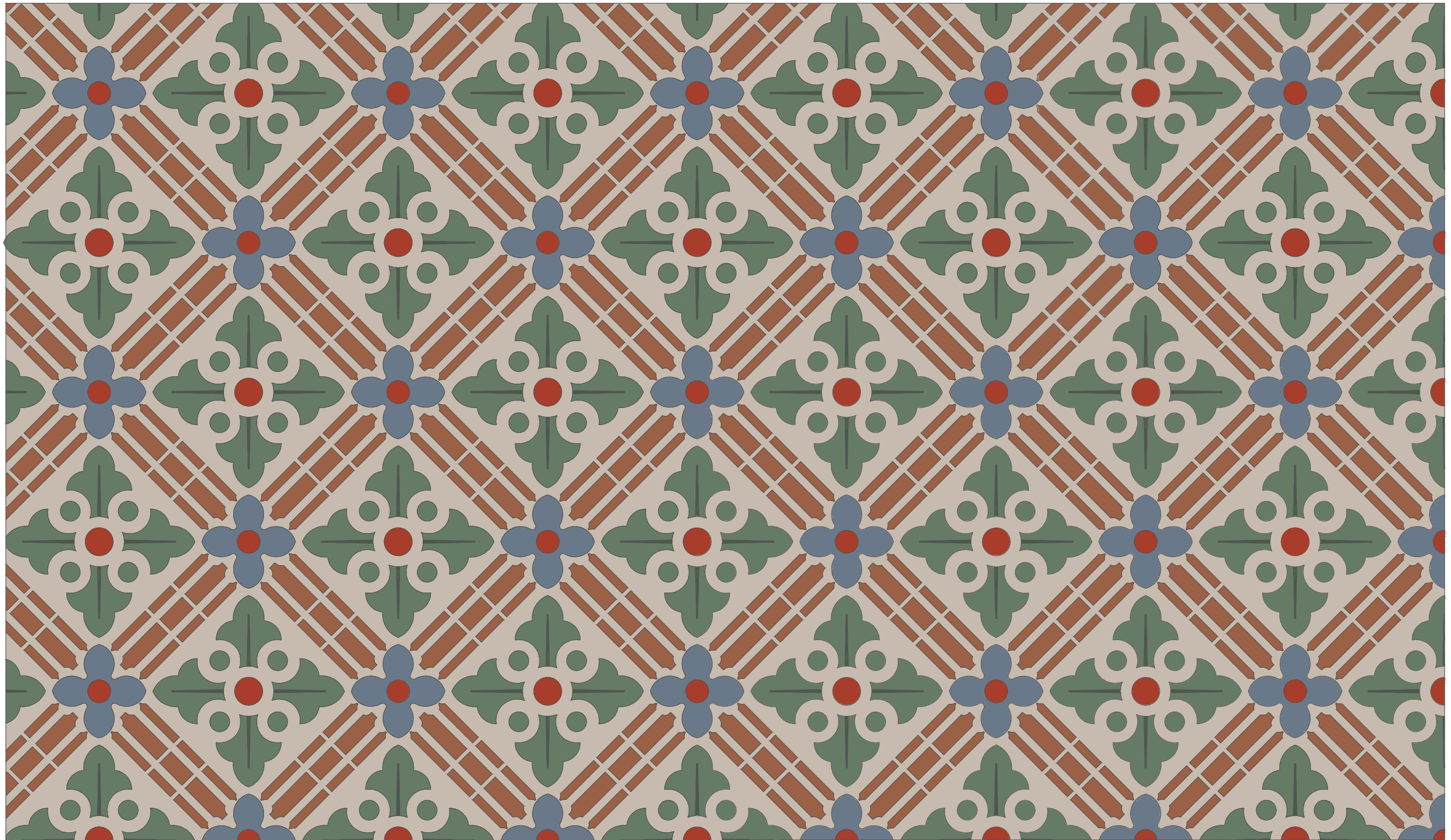

2 3



**PASTABOS:**

Atliekant darbus vadovautis:

1. - PTR 2.06.02:2006 "Interjerų dekoratyvinių dangų, dekoratyvinio tinko, tinkuotų, dažytų paviršių. Bendrieji reikalavimai".  
 - PTR 2.06.02:2010 „Interjero dekoratyvinių dangų dekoratyvinio tinko, tinkuotų, dažytų paviršių tvarkyba“;  
 - PTR 2.07.01:2006 "Sienų tapyba. Bendrieji reikalavimai".  
 - ST Nr. 4. „Mūro valymas ir antiseptikavimas“;  
 - ST Nr. 5. „Paviršių tinkavimas ir tinko atkūrimas“.
2. 1-1 Patalpoje: restauravimas, tapybos fragmentų konservavimas, paliekant tapybos zondą. Žr. SP-217-0203-20-TvTP\_SŽ-2.
3. 1-3 Patalpoje: restauruojamas sienų paviršius atidengiant polichrominį dekorą. Žr. SP-217-0203-20-TvTP\_SŽ-4.

KVAL. PATV. DOK. NR.	 <b>UAB „SENAMIESČIO PROJEKTAI“</b>			Rokiškio Šv. apašt. evang. Mato parapiinės bažnyčios (unik. kodas 22373), Nepriklausomybės a. 1, Rokiškyje, vidaus patalpų tvarkybos (restauravimo, konservavimo, remonto, apsaugos techninių priemonių įrengimo) darbų projektas		
A1132/ KPD 3880	PV	R. Buitkus		2020 09	STATINIO PAVADINIMAS	
	ARCH	A. Širvys		2020 09	Šv. apaštalo evangelisto Mato parapiinės bažnyčios komplekso Šv. apaštalo evangelisto Mato bažnyčia (unik. kodas 22373)	
	ARCH	R. Miniotaitė		2020 09	DOKUMENTO PAVADINIMAS	
					II Polichromijos etapo sienų dekoru retrospekcija	
Kalba	STATYTOJAS IR (ARBA) UŽSAKOVAS			DOKUMENTO ŽYMUO		Laida
LT	Rokiškio Šv. apaštalo ir evangelisto Mato parapija			SP-217-0203-20-TvTP_PL-3		0
						Lapas
						Lapų
						3
						3

# IĮ "ARCHEODOMUS"

Filaretų g. 85-51, Vilnius  
Tel. 86 8984026 e-mail: archeodomus@gmail.com

Įmonės kodas 121577821  
PVM m/k LT 100001637914

Restauruojamo paveldo objekto duomenys:	ŠV. APAŠTALO EVANGELISTO MATO PARAPINĖS BAŽNYČIOS KOMPLEKSO ŠV. APAŠTALO EVANGELISTO MATO BAŽNYČIA (UNIK.K. 22373), NEPRIKLAUSOMYBĖS A. 1, ROKIŠKIS, ROKIŠKIO MIESTO SEN., ROKIŠKIO R. SAV. Nekilnojamojo turto registro duomenys: Unikalus objekto Nr. 7386-8000-1013
Dalis	<b>PROGRAMA</b>
Restauravimo darbų pavadinimas	Sienų polichrominio deko konservavimo, restauravimo darbai
Statinio projekto pavadinimas	Rokiškio Šv. Apašt. Evang. Mato parapiinės bažnyčios (unik. kodas 22373), Nepriklausomybės a. 1, Rokiškyje, vidaus patalpų tvarkybos (restauravimo, konservavimo, remonto, apsaugos techninių priemonių įrengimo) darbų projektas
Statytojas	Rokiškio Šv. apaštalo ir evangelisto Mato parapija. Reg. k. 191266780 Adresas: Nepriklausomybės a. 1a, LT-42114 Rokiškis
Įmonės vadovas	A.Kaušiniene
Programos vadovas	Audronė Kaušiniene S. tapyb. restauratoriaus atestato Nr.342, 2021-12-31, NKVA 4250, 2022-02-22
Data: 2020-08	

ŠV. APAŠTALO EVANGELISTO MATO BAŽNYČIA (UNIK.K. 22373),  
NEPRIKLAUSOMYBĖS A. 1, ROKIŠKIS, ROKIŠKIO MIESTO SEN., ROKIŠKIO R. SAV.

Centrinės navos fotofiksacija



Presbiterijos kairės sienos fotofiksacija



Presbiterijos sienų dekoro fotografacija



Presbiterijos fotofiksacija



Presbiterijos kairės sienos dekoru fragmentų fotofiksacija



Presbiterijos dešinės sienos dekoro fotografacija

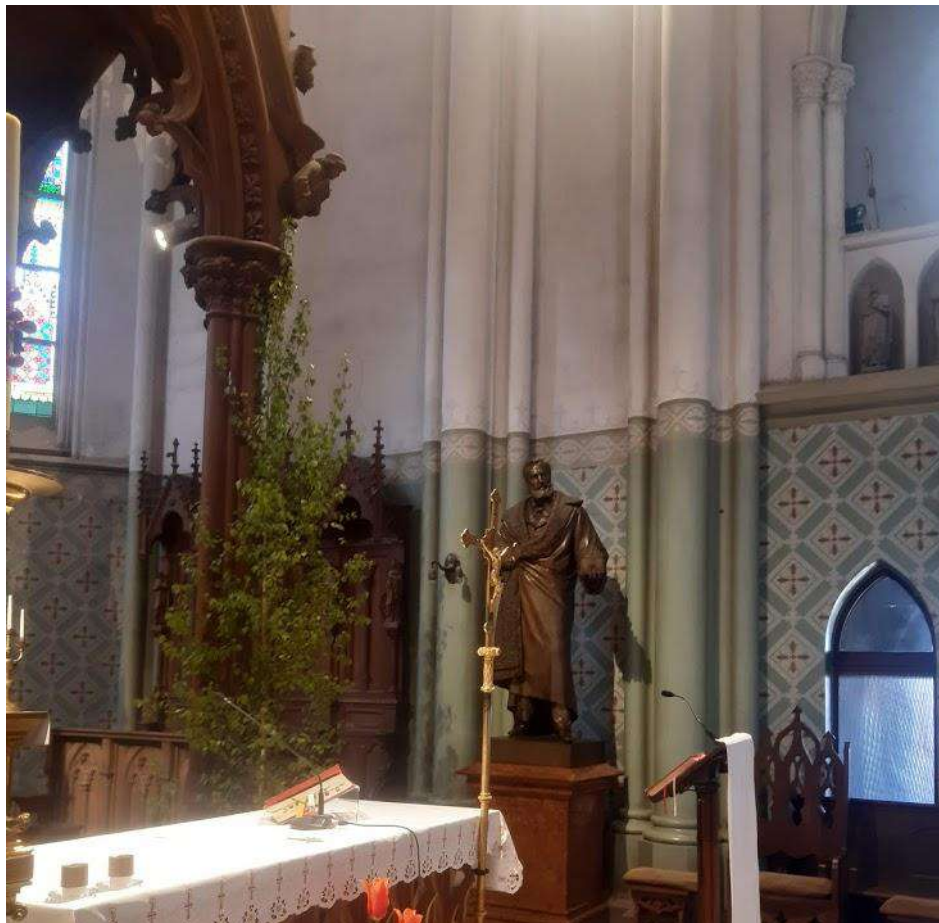

Centrinės navos piliorių deko fragmento fotofiksacija



Šoninēs kairēs navos sienos dekoro fotofiksacija



Šoninės dešinės navos sienos dekoro fotofiksacija



Prieangio sienos dekoro fotografacija



ŠV. APAŠTALO EVANGELISTO MATO PARAPINĖS BAŽNYČIOS KOMPLEKSO

ŠV. APAŠTALO EVANGELISTO MATO BAŽNYČIA (UNIK.K. 22373),  
NEPRIKLAUSOMYBĖS A. 1, ROKIŠKIS, ROKIŠKIO MIESTO SEN.,  
ROKIŠKIO R. SAV.

SIENŲ POLICHROMINIO DEKORO  
DEFEKTINIS AKTAS

2020 m. rugpjūčio 10 d.

EIL. NR.	DEFEKTŲ APRAŠYMAS	KIEKIAI
	<b>Presbiterijos sienų polichrominis dekoras – 86,7 m<sup>2</sup></b>	
1.	Sienų tapybinio sluoksnio vėlyvesni uždažymai.	86,7 m <sup>2</sup>
2.	Sienų tapybinio dekoru paviršių užteršimas nešvarumais, dulkėmis.	86,7 m <sup>2</sup>
3.	Sienų tapybinio dažų sluoksnio avarinė būklė.	17,34 m <sup>2</sup>
4.	Sienų tapybinio dekoru plotai pažeisti druskų.	26 m <sup>2</sup>
5.	Sienų tapybinio dekoru plotai pažeisti pelėsių	43,35 m <sup>2</sup>
6.	Nekokybiški vėlyvesni tinko išdaužų, netekčių užtaisymai.	8,67 m <sup>2</sup>
7.	Autentiško suskilinėjusio, atšokusio nuo pagrindo tinko netekčių plotai.	13 m <sup>2</sup>
8.	Autentiško tinko išdaužymai, ištrupėjimai, plyšiai ir kiti mechaniniai pažeidimai.	26 m <sup>2</sup>
9.	Tapybinio sluoksnio netektys.	34,68 m <sup>2</sup>
	<b>Presbiterijos piliastrų polichrominis dekoras – 8,3 m<sup>2</sup></b>	
1.	Sienų tapybinio sluoksnio vėlyvesni uždažymai.	8,3 m <sup>2</sup>
2.	Sienų tapybinio dekoru paviršių užteršimas nešvarumais, dulkėmis.	8,3 m <sup>2</sup>
3.	Sienų tapybinio dažų sluoksnio avarinė būklė.	1,66 m <sup>2</sup>
4.	Sienų tapybinio dekoru plotai pažeisti druskų.	2,49 m <sup>2</sup>
5.	Sienų tapybinio dekoru plotai pažeisti pelėsių	4,15 m <sup>2</sup>
6.	Nekokybiški vėlyvesni tinko išdaužų, netekčių užtaisymai.	0,83 m <sup>2</sup>
7.	Autentiško suskilinėjusio, atšokusio nuo pagrindo tinko netekčių plotai.	1,25 m <sup>2</sup>
8.	Autentiško tinko išdaužymai, ištrupėjimai, plyšiai ir kiti mechaniniai pažeidimai.	2,49 m <sup>2</sup>
9.	Tapybinio sluoksnio netektys.	3,32 m <sup>2</sup>
	<b>Šoninių navų sienų polichrominis dekoras – 258,5 m<sup>2</sup></b>	
1.	Sienų tapybinio sluoksnio vėlyvesni uždažymai.	
2.	Sienų tapybinio dekoru paviršių užteršimas nešvarumais, dulkėmis.	
3.	Sienų tapybinio dažų sluoksnio avarinė būklė.	
4.	Sienų tapybinio dekoru plotai pažeisti druskų.	
5.	Sienų tapybinio dekoru plotai pažeisti pelėsių	
6.	Nekokybiški vėlyvesni tinko išdaužų, netekčių užtaisymai.	
7.	Autentiško suskilinėjusio, atšokusio nuo pagrindo tinko netekčių plotai.	
8.	Autentiško tinko išdaužymai, ištrupėjimai, plyšiai ir kiti mechaniniai pažeidimai.	
9.	Tapybinio sluoksnio netektys.	

	<p><b>Šoninių navų piliastrų polichrominis dekoras – 42,1 m<sup>2</sup></b></p> <ol style="list-style-type: none"> <li>1. Sienų tapybinio sluoksnio vėlyvesni uždažymai.</li> <li>2. Sienų tapybinio dekoru paviršių užteršimas nešvarumais, dulkėmis.</li> <li>3. Sienų tapybinio dažų sluoksnio avarinė būklė.</li> <li>4. Sienų tapybinio dekoru plotai pažeisti druskų.</li> <li>5. Sienų tapybinio dekoru plotai pažeisti pelėsių</li> <li>6. Nekokybiški vėlyvesni tinko išdaužų, netekčių užtaisymai.</li> <li>7. Autentiško suskilinėjusio, atšokusio nuo pagrindo tinko netekčių plotai.</li> <li>8. Autentiško tinko išdaužymai, ištrupėjimai, plyšiai ir kiti mechaniniai pažeidimai.</li> <li>9. Tapybinio sluoksnio netektys.</li> </ol> <p><b>Šoninių navų sienų vėlyvesnių etapų polichromini dekoru zondažai – 4 m<sup>2</sup></b></p> <ol style="list-style-type: none"> <li>1. Sienų tapybinio sluoksnio vėlyvesni uždažymai.</li> <li>2. Sienų tapybinio dekoru paviršių užteršimas nešvarumais, dulkėmis.</li> <li>3. Sienų tapybinio dažų sluoksnio avarinė būklė.</li> <li>4. Sienų tapybinio dekoru plotai pažeisti druskų.</li> <li>5. Sienų tapybinio dekoru plotai pažeisti pelėsių</li> <li>6. Nekokybiški vėlyvesni tinko išdaužų, netekčių užtaisymai.</li> <li>7. Autentiško suskilinėjusio, atšokusio nuo pagrindo tinko netekčių plotai.</li> <li>8. Autentiško tinko išdaužymai, ištrupėjimai, plyšiai ir kiti mechaniniai pažeidimai.</li> <li>9. Tapybinio sluoksnio netektys.</li> </ol>	
--	--	--

Paruošė

Eksperto kategorijos sieninės tapybos restauratorė  
(Atestato Nr. 342)

Audronė Kaušiniene

# ŠV. APAŠTALO EVANGELISTO MATO PARAPINĖS BAŽNYČIOS KOMPLEKSO

ŠV. APAŠTALO EVANGELISTO MATO BAŽNYČIA (UNIK.K. 22373),  
NEPRIKLAUSOMYBĖS A. 1, ROKIŠKIS, ROKIŠKIO MIESTO SEN.,  
ROKIŠKIO R. SAV.

## SIENŲ POLICHROMINIO DEKORO KONSERVAVIMO, RESTAURAVIMO DARBŲ UŽDUOTIS 2020 m. rugpjūčio 10 d.

### 1. PAGRINDINĖS ŽINIOS APIE NEKILNOJAMOS KULTŪROS VERTYBĖS ISTORIJA

Pirmoji bažnyčia pastatyta ir parapija įsteigta apie 1500 m. Nauja medinė bažnyčia pastatyta 1590 m. Jai priklausė 18 valakų žemės, sklypas miestelyje. 1664 m. prie bažnyčios pastatyta Rokiškio dvaro savininkų Krošinskių koplyčia. 1666 m. minima klebonija ir varpinė. Nuo 1691 m. rašytos metrikų knygos. Iki 1700 m. pastatytas priebažnytis. Nuo 1700 m. veikė parapiinė mokykla. Bažnyčiai sudegus, 1713 m. kunigaikštienė Elena Krošinskienė-Tyzenhauzienė pastatė naują medinę. Ji 1778 m. buvo pakrypusi, begriūvanti. Bažnyčiai 1806 m. priklausė Bulvėniškio palivarkas su Zypolių kaimu.

1864 m. bažnyčia sudegė. Pamaldos laikytos kapinių koplyčioje. 1866 m. patvirtintas architekto Frydricho Gustavo fon Šachto mūrinės bažnyčios projektas. Projektą papildė ir statybos darbo brėžinius rengė Maksas Polis Berčis, statybos konsultantas Johanas Danielis Felsko (1813–1902), rangovas Liepojos pirklys Fridrichas Rige 1868–1877 m. pastatyta dabartinė bažnyčia. Jos fundatorius – Rokiškio grafas Reinholdas Tyzenhauzas.

Bažnyčia rekonstruota 1880–1885 m. pristatant varpinės bokštą, sumūrijant naujus presbiterijos skliautus, įrengiant bažnyčios vidų, 1888 m. perdengiant stogą skalūno plokštelėmis. Rekonstrukcijos, interjerų autorius Georgas Werneris.

Vitražai restauruoti 1972–1986 m.

Tuo pačiu metu pastatyta ir Šv. Juozapo koplyčia.

Architektas – Georgas Werneris iš Tirolio. Statyba rūpinosi klebonas Lionginas Rekestis, vėliau – klebonas Stanislovas Šimkevičius. Kartu buvo statomos ir Rokiškio Kalvarijos.

1879 m. po presbiterija įrengta ir pašventinta požemio koplyčia, altoriui Paryžiuje padaryta 12 skulptūrų, kurios Varšuvoje paausiuotos. Pagal architekto Georgo Vernerio projektą 1882 m. įrengtas didysis altorius, sakykla. 1883 m. pastatytas varpinės bokštas, įkelti 3 varpai. 1885 m. įrengti 24 registų vargonai. Tais pačiais metais bažnyčią konsekrovo vyskupas Mečislovas Paliulionis.

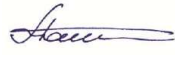
				ŠV. APAŠTALO EVANGELISTO MATO PARAPINĖS BAŽNYČIOS KOMPLEKSO ŠV. APAŠTALO EVANGELISTO MATO BAŽNYČIA (UNIK.K. 22373), NEPRIKLAUSOMYBĖS A. 1, ROKIŠKIS, ROKIŠKIO MIESTO SEN., ROKIŠKIO R. SAV.		
Atest.Nr.4250 Rest.atest.Nr.342	PTV	A.Kaušiniene		SIENŲ POLICHROMINIO DEKORO KONSERVAVIMO, RESTAURAVIMO PROGRAMA		Laida
Etapas	UŽSAKOVAS: UAB „Senamiesčio projektai“			2020-08-PT	Lapas	Lapų
TvDP					1	19

Bažnyčia neogotikinė, mūrinė, stačiakampio plano (42,7 × 19,3 m), halinė, su pristatytu 56,5 m aukščio kvadratinio varpinės bokštu. Vidus 3 navų. Jas dengia krištoliniai skliautai. Šventoriaus tvora akmenų mūro, viršuje – ažūrinės raudonų plytų grotos. Šventoriuje stovi Šv. Juozapo koplyčia. Po presbiterija įrengta fundatorių kripta, kurioje ilsisi kunigaikščiai Krošinskiai, grafai Tyzenhauzai ir Pšezdeckiai.

Bažnyčioje galima pasigrožėti labai vertingais medžio dirbiniais iš Belgijos, vitražais ir bronzinėmis skulptūromis iš Austrijos, bronziniu paaukuotu altoriumi iš Prancūzijos ir kitais dirbiniais.

## 1. SIENŲ POLICHROMINIO DEKORO FIZINĖ BŪKLĖ

1992 m., 2016m., 2020 m. tyrimų metu nustatyta, kad XX a. remontuojant bažnyčią buvo nuvalyti pirminiai dažymo sluoksniai, polichrominis dekoras.

Spėjama, kad 1993 m. remonto metu bažnyčios ir koplyčios sienų, piliastrų, pilorių apačios buvo perdažytos aliejiniais dažais ir dekoruotos trafaretiniais ornamentais.

Tyrimų metu, zonduojant bažnyčios sienas, architektūrines detales, užfiksuoti keturi dažymo sluoksniai. Sienų, piliastrų, pilorių apatinėje dalyje, panelyje rasti fragmentai vėlyvesnių etapų trafaretinio dekoru. Spėjama, kad pirminis kalkinis- klijinis dažymo sluoksnis yra nuvalytas.

Bažnyčios pirminame polichromavimo etape ( XIX a. pab.) sienų plokštumos, piliastrai buvo dažyti balsva ochra, panelyje rasta ryškios oranžinės spalvos pėdsakai (4 -ame sluoksnyje), dekoru pėdsakų nerasta.

Visi skliautai buvo dažyti monochromiškai balsva spalva.

Visos skliautų nerviūros, piliastrų kapiteliai dažyti išbalinta ochra.

Sekančiuose trijuose etapuose ( XX a.) sienos buvo dažytos balsvai, piliastrų, sienų panelinės dalys buvo dažytos aliejiniais dažais ir dekoruotos geometriniais, augaliniais ornamentais, imituojant apmušalus. 3-ame sluoksnyje sienų panelis buvo dažytas aliejiniais dažais tamsia ochra ir dekoruotas trafaretiniu geometrinio ornamentu rudos, anglų raudonos, tamsiai žalios ir mėlynos spalvos, imituojant apmušalus. 2-ame sluoksnyje sienų panelis buvo dažytas aliejiniais dažais tamsiai žalia spalva ir dekoruotas trafaretiniu geometrinio ochrinio, žaliu, rudai žaliu ornamentu . 1-ame viršutiniame sluoksnyje sienų žalios spalvos panelis dekoruotas ochrinės, žalsvos, melsvos, pilkos ir rudos spalvos ornamentu .

Numatoma konservuoti, restauruoti presbiterijos sienų panelinėje dalyje geriau išlikusį II etapo 3-ame sluoksnyje užfiksuotą trafaretinį dekorą.

Numatoma palikti informatyvius vėlyvesnių etapų dekoru zondažus sienų panelinėje dalyje.

Nuspręsta atkurti sienų skliautų , nerviūrų , kapitelių II etapo polichrominį dažymą , dekorą vadovaujantis XIX a. pab. projektu, kuris nebuvo iki galo įgyvendintas.

Polichrominių tyrimų metu nustatyta, kad sienų panelinės dalies viršutiniai aliejiniai dažų sluoksniai yra stipriai sukibę su 3-iaame sluoksnyje esančiu dekoru sluoksniu. Daugelyje vietų aliejinių dažų sluoksnis yra nubyrėjęs kartu su viršutinių dažų paviršinėmis dalimis. Dekoru dažų sluoksnis dėl buvusios drėgmės yra nestabilus, birus, atšokęs nuo pagrindo. Sienų panelinės dalies 3-ame sluoksnyje rastas trafaretinis dekoras yra padengtas nešvarumais, dulkėmis. Dėl atmosferinių poveikių tinko paviršiuje yra labai būti druskų sancaupų, pelėsių.

Etapas			Lapas	Lapų
TvDP	UŽSAKOVAS: UAB „Senamiesčio projektai“	2020-08-PT	2	19

## SIENŲ POLICHROMINIO DEKORO KONSERVAVIMO , RESTAURAVIMO DARBAI

### 1. Paruošiamieji darbai:

- 1.1.Prieš pradėdant sienų polichrominio dekoro konservavimo, restauravimo darbus būtina nufotografuoti jo būklę. Dekoras turi būti fotografuojamas prieš tvarkymo darbus, baigus konservavimą ir baigus restauravimą.
- 1.2.Atlikti tapybos cheminius laboratorinius tyrimus.
- 1.3.Sudaryti defektų aprašymą, nurodant defektų ir sužalojimų pobūdį, jų apimtį ir vietas. Nurodyti bendrą dekoro tvarkomo ploto apimtį.
- 1.4.Remiantis laboratorinių tyrimų išvadomis, defektų aprašymu, natūros tyrimais, technologų rekomendacijomis bei darbų užduotimi, paruošti sienų polichrominio dekoro atidengimo, konservavimo, restauravimo darbų metodiką, kurioje, maksimaliai išsaugant autentišką dekorą, atsižvelgiant į jo specifiką, stiliaus savybes, defektų ir netekčių priežastis, būtina nustatyti technologinių darbų eiliškumą, sudaryti šiems darbams reikalingų medžiagų specifikaciją ir paskaičiuoti jų kiekius. Darbų metodiką pateikti KPD Restauravimo tarybai svarstyti ir tvirtinti.
- 1.5.Baigus sienų polichrominio dekoro tvarkymo darbus, paruošti darbų ataskaitą.

### 2. Sienų polichrominio dekoro atidengimas, konservavimas, restauravimas:

- 2.1. Sienų polichrominio dekoro tvarkymo darbams turi vadovauti aukščiausios kvalifikacijos kategorijos sienų tapybos restauratorius.
- 2.2.Suskirstyti į etapus tvarkomus plotus .
- 2.3. Sienų polichrominio dekoro atidengimą daryti pasluoksniui, nustatyti jo sunykimo laipsnį, taip pat išryškėjusius “paslėptus” defektus. Taip pat, atidengimo metu tvarkyti fizinius defektus: plyšius, išdaužymus, tinko destrukcijas, atsiskuoksniavimus, pašalinti svetimkūnius, sutvirtinti tapybos pagrindą pagal technologų paruoštą metodiką. Atidengtą dekorą fotografuoti.
- 2.4.Sutvirtinti avarinės būklės dažų sluoksnį.
- 2.5.Nudruskinti uždruskėjusias vietas.
- 2.6.Atlikti dekoro antiseptikavimą.
- 2.7.Sutvirtinti tinko sluoksnį su pagrindu.
- 2.8.Užtaisyti plyšius, išdaužymus.
- 2.9.Pašalinti netinkamus tinko lopus, kurių sudėtyje yra cemento arba kitos autentiškam tinkui neadekvačios medžiagos.
- 2.10.Tinko netektis atstatyti autentiškam tinkui analogiška mase.
- 2.11.Apkraštuoti eksponuojamų dekoro plotų kraštines.
- 2.12.Užglaisyti paviršinius smulkius įtrūkimus, ištrupėjimus, naujo tinko plotus.
- 2.13.Nuo dekoro dažų sluoksnio nuvalyti apnašas, nešvarumus.
- 2.14.Sutvirtinti autentišką konservuotą dekoro dažų sluoksnį.

Etapas			Lapas	Lapų
TvDP	UŽSAKOVAS: UAB „Senamiesčio projektai“	2020-08-PT	3	19

- 2.15. Nufotografuoti konservuotą dekorą.  
2.16. Tonuoti ir retušuoti dekoro netektis.  
2.17. Atkurti presbiterijoje sunykusio autentiško dekoro fragmentus. Rekonstruoti šoninių navų sienose sunykusį dekorą.  
  
2.18. Nufotografuoti restauruotą dekorą.  
2.19. Vesti darbų žurnalą. Darbų proceso metu kilusius neaiškumus spręsti kartu su KPD Restauravimo taryba ir technologais.  
2.20. Paruošti darbų ataskaitą.

Paruošė eksperto kategorijos sieninės tapybos restauratorė  
(Atestato Nr. 342)

Audronė Kaušiniene



Etapas			Lapas	Lapų
TvDP	UŽSAKOVAS: UAB „Senamiesčio projektai“	2020-08-PT	4	19

**SIENŲ POLICHROMINIO DEKORO  
KONSERVAVIMO, RESTAURAVIMO DARBŲ  
METODIKA**

2020 m. rugpjūčio 10 d.

Remiantis atliktų polichrominių, cheminių laboratorinių tyrimų išvadomis, defektiniu aktu, konservavimo darbų užduotimi ir technologų rekomendacijomis, numatoma sekanti pažeisto polichrominio dekoro konservavimo darbų metodika:

1. Sienų polichrominio dekoro esamos būklės apžiūra, įvertinimas, fotofiksacija.
2. Sienų dekoro stratigrafijos pavyzdžių paėmimas cheminiams tyrimams.
3. Pirminių istorinių dažymų pigmentų ir organinės rišamosios medžiagos nustatymas.
4. Vėlyvesnių pertinkavimų šalinimas nuo plotų, kuriuose yra dekoras.
5. Dekoro dažų sluoksnio atidengimas, šalinant uždažymų sluoksnius su skalpeliais, šepetukais, naudojant distiliuoto vandens kompresus, šiltų garų pagalba.
6. Svetimkūnių šalinimas mechaniniu būdu iš autentiško tinko.
7. Antiseptikavimas, remiantis mikrobiologinės laboratorijos išvadomis.
8. Tinkuotų paviršių nudruskinimas, remiantis mikrobiologinės laboratorijos išvadomis ir rekomendacijomis.
9. Autentiško nestabilaus tinko paviršiaus tvirtinimas kalkiniu vandeniu 2-3 kartus, išlaikant 12 val. laikotarpį tarp tvirtinimų.
  - Kalkinio vandens paruošimas:  
Į 10 Itr. distiliuoto vandens indą  
įdėti 3,0 kg kalkių tešlos, gerai išmaišyti, leisti nusistovėti iki skaidrumo.
10. Atidengto dekoro, polichrominio dažymo pagrindo tinko kraštų tvirtinimas
  - kalkiniu skiediniu paruoštu iš :  
1,0 - tūrio dalies kalkių tešlos (90% aktyvumo, 50 % drėgnumo),  
2,0- tūrio dalies plauto ir sijoto smėlio (2mm frakcijos),  
0,5- tūrio dalies marmuro miltų.
11. Suskilinėjusio į smulkius plotelius ir atšokusio nuo mūro tinko pašalinimas.
12. Tinko netekčių atkūrimas nauju restauraciniu (kalkiniu) tinku trim etapais.
  - Kalkinio tinko sudėtis :  
1,0- tūrio dalis kalkių tešlos (70% aktyvumo, 50 % drėgnumo),  
2,5- tūrio dalys plauto ir sijoto smėlio (2mm frakcijos),  
0,2- tūrio dalis grūstos nesijotos plytos miltų.
  - Paviršiaus užtrynimas (trečiame etape) skiediniu paruoštu iš:  
1,0- tūrio dalies kalkių tešlos (70% aktyvumo, 50 % drėgnumo)  
2,0- tūrio dalies malto kvarcinio smėlio (1mm frakcijos).
13. Plyšių, išdaužų užtaisymas restauraciniu (kalkiniu) tinku.
14. Atsisluoksniavusio autentiško tinko fragmentų tvirtinimas prie pagrindo injekcijų pagalba tinkliniu būdu priklijuojant prie mūro. Klijuojančio mišinio injekavimas pro esamas ir išgręžtas kiaurymes, gerai prispaudžiant tinko fragmentus prie pagrindo, kol tinkas bus pritrauktas.
  - Klijavimo mišinio sudėtis:  
1,0 tūrio dalis kalkių tešlos,  
1,0 tūrio dalis kvarcinio smėlio,  
7% kazeino vandeninis tirpalas.

Etapas			Lapas	Lapų
TvDP	UŽSAKOVAS: UAB „Senamiesčio projektai“	2020-08-PT	5	19

15. Smulkių paviršiaus išdaužymų, pažeidimų glaistymas
- glaistu, paruoštu iš :  
kvarcinio smėlio dulkių,  
kalkių tešlos ir  
4% kazeino vandeninio tirpalo.
16. Naujo tinko paviršiaus glaistymas restauraciniu glaistu.
17. Dekorų dažų sluoksnio tvirtinimas 2% kazeino vandeniniu tirpalu su švelniu teptuku.
- Kazeinas kaip rišamoji medžiaga gaminama iš :  
40g pieno rūgšties kazeino miltelių ,12 val. brinkinamų šaltame 125 ml. kiekyje vandens,
  - 16g kristalinio borakso ištirpinto karštame 125 ml kiekyje vandens.
  - Paruoštas kazeino klijų kiekis skiedžiamas vandeniu iki 1litro talpos (kazeino koncentracija sudaro 4% visame tirpale).
18. Atliekama fotofiksacija po konservavimo.
19. Autentiško dažų sluoksnio netekčių retušavimas puantelio technika, naudojant kalkių- kazeino dažus, paruoštus iš
- mineralinių pigmentų,
  - 2% kazeino vandeninio tirpalo
  - kalkių tešlos.
20. Rekonstrukcija pasikartojančių dekoratyvinių elementų, kurių dažų sluoksnis suiręs, naudojant kalkių- kazeino dažus, paruoštus iš mineralinių pigmentų, 2% kazeino vandeninio tirpalo ir kalkių tešlos.
21. Atliekama galutinė foto fiksacija.
22. Konservavimo, restauravimo darbų paso - ataskaitos paruošimas.

Paruošė  
eksperto kategorijos sieninės tapybos restauratorė

Audronė Kaušiniene

(Atestato Nr. 342)

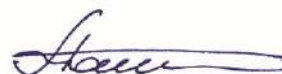

Etapas			Lapas	Lapų
TvDP	UŽSAKOVAS: UAB „Senamiesčio projektai“	2020-08-PT	6	19

PIRMO AUKŠTO PLANAS M 1:200

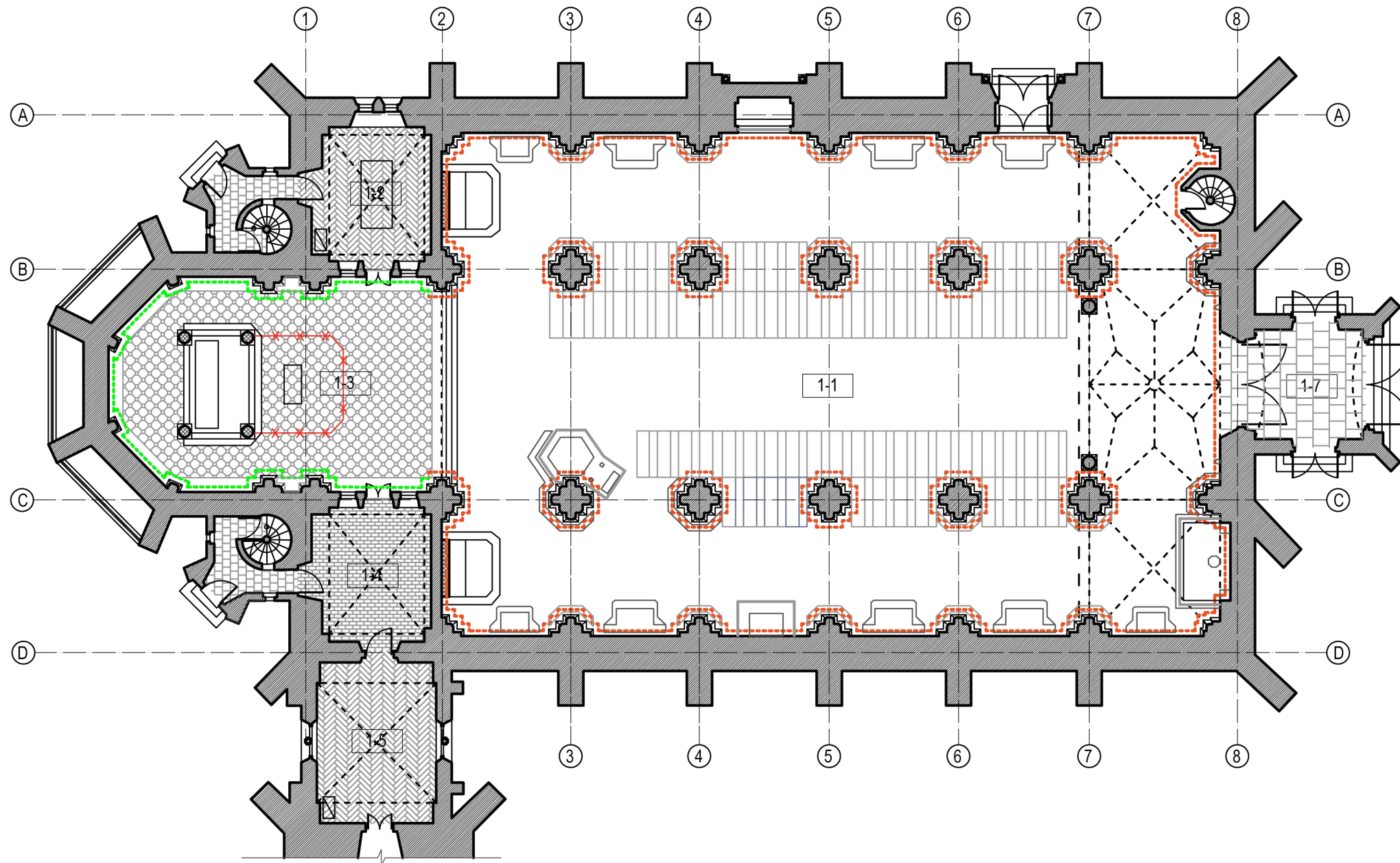

Sutartinis žymėjimas

- - - Konservuojamas, restauruojamas presbiterijos sienų dekoras (99 m<sup>2</sup>)
- - - Akuriamas sienų ir piliastų dekoras (300,6 m<sup>2</sup>)

 RESTAURAVIMAS, PROJEKTAVIMAS, TYRIMAI				ŠV. APAŠTALO EVANGELISTO MATO PARAPINĖS BAŽNYČIOS KOMPLEKSO ŠV. APAŠTALO EVANGELISTO MATO BAŽNYČIA (UNIK.K. 22373), NEPRIKLAUSOMYBĖS A. 1, ROKIŠKIS, ROKIŠKIO MIESTO SEN., ROKIŠKIO R. SAV		
Atest.NR.4250	PTV	A.Kaušiniene		I AUKŠTO PLANAS		Laida
Etapas				UŽSAKOVAS:		1
TvDP				UAB "SENAMIESČIO PROJEKTAI"		Lapų
				2020-08-RP		1
						4



 <b>ARCHEODOMAS</b> INSTITUCIJAVIMAS, PROJEKTAVIMAS, TYRIMAI				ŠV. APAŠTALO EVANGELISTO MATO PARAPINĖS BAŽNYČIOS KOMPLEKSO ŠV. APAŠTALO EVANGELISTO MATO BAŽNYČIA (UNIK.K. 22373), NEPRIKLAUSOMYBĖS A. I. ROKIŠKIS, ROKIŠKIO MIESTO SEN., ROKIŠKIO R. SAV			
Atest.NR.4250	PTV	A.Kausiniene		PRESBITERIA II POLICHROMIJOS ETAPŲ SIENŲ DEKORO RETROSPEKCIJA		Laida	
					I		
Etapas		UŽSAKOVAS:			Lapas		
T.O.P		UAB "SENAMIEŠČIO PROJEKTAI"			Lapų		
					2020-08-RP		
					3 4		

Paveldo tvarkybos reglamento PTR 3.03.01:2005  
 „Nekilnojamojo kultūros paveldo statinio tvarkomųjų  
 statybos darbų projekto ar tvarkomųjų paveldosaugos  
 darbų projekto paveldosaugos (specialiosios)  
 ekspertizės atlikimo taisyklės“  
 priedas

**(Nekilnojamojo kultūros paveldo statinio tvarkomųjų statybos darbų projekto ar tvarkomųjų paveldosaugos darbų projekto paveldosaugos (specialiosios) ekspertizės akto forma)**

**NEKILNOJAMOJO KULTŪROS PAVELDO STATINIO TVARKOMŪJŲ STATYBOS  
 DARBŲ PROJEKTO AR TVARKOMŪJŲ PAVELDOSAUGOS DARBŲ PROJEKTO  
 PAVELDOSAUGOS (SPECIALIOSIOS) EKSPERTIZĖS  
 AKTAS**

2020-09-24 Nr. 29-01  
 (data)

Vilnius  
 (sudarymo vieta)

Nekilnojamojo kultūros paveldo statinio duomenys Šv. apaštalo evangelisto Mato parapiinės  
 (pavadinimas, adresas,  
bažnyčios komplekso (unikalus kodas Kultūros vertybių registre 1011, buvęs kodas G40KP) Šv.  
apaštalo evangelisto Mato bažnyčia (unikalus kodas Kultūros vertybių registre 22373, buvęs kodas  
G40K1P), Rokiškio rajono sav., Rokiškio miesto sen., Rokiškio m., Nepriklausomybės a. 1,  
paskelbta valstybės saugoma viešajam pažinimui ir naudojimui bei viešajai pagarbai ir paskelbta  
paminklu, bažnyčia yra valstybės saugomos nekilnojamosios kultūros vertybės – Rokškio miesto  
istorinės dalies (unikalus kodas Kultūros vertybių registre 17102, buvęs kodas U33), Rokiškio  
rajono sav., Rokiškio miesto sen., Rokiškio m., teritorijoje.  
 unikalus Kultūros vertybių registro kodas)

Pastato unikalus Nr. 7386-8000-1013, žemės sklypo unikalus Nr. 7375-0011-0092.  
 (statinio ir statinio užimamo ar jam naudoti reikalingo žemės sklypo unikalus numeris Nekilnojamojo turto registre)

projekto pavadinimas: Rokiškio Šv. Apašt. Evang. Mato parapiinės bažnyčios (unik. kodas  
22373), Nepriklausomybės a. 1, Rokiškyje, vidaus patalpų tvarkybos (restauravimo, konservavimo,  
remonto, apsaugos techninių priemonių įrengimo) darbų projektas.

duomenys apie tvarkomųjų statybos darbų projektuotoją UAB „Senamiesčio projektai“  
 (juridinio asmens pavadinimas, teisinė forma,  
imonės kodas 302764487, Konstitucijos pr. 12-304, Vilnius.  
 kodas, buveinė, fizinio asmens vardas, pavardė)

(kvalifikacijos atestatų, teisės rengti ypatingų statinių projektus pripažinimo pažymų išdavimo datos bei numeriai)

duomenys apie tvarkomųjų paveldosaugos darbų projekto rengėją Ramūnas Buitkus, KPD  
 (vardas,  
atestato, išduoto 2016-04-14, Nr.3880, Architekto kvalifikacijos atestato Nr. A 1132.  
 pavardė, kvalifikacijos atestato data bei numeris)

Projekto vertinimas:

Šv. apaštalo evangelisto Mato parapiinės bažnyčios kompleksas (1011), Nepriklausomybės a. 1,  
Rokiškyje, yra įrašytas į Kultūros vertybių registrą ir paskelbtas valstybės saugomu bei paskelbtas  
paminklu. Visi projekte numatomi darbai atliekami bažnyčios viduje, Šv. apaštalo evangelisto Mato  
parapiinės bažnyčios komplekso vertingosios savybės projekto sprendiniais įtakojamos nebus.

Šv. apaštalo evangelisto Mato parapiinės bažnyčios komplekso (1011) Šv. apaštalo evangelisto Mato bažnyčia (22373), Nepriklausomybės a. 1, Rokiškyje, yra įrašyta į Kultūros vertybių registrą ir paskelbta valstybės saugoma bei paskelbta paminklu. Detalaus aprašymo ištrauka iš Kultūros vertybių registro:

Unikalus objekto kodas: 22373

Pilnas pavadinimas: Šv. apaštalo evangelisto Mato parapiinės bažnyčios komplekso Šv. apaštalo evangelisto Mato bažnyčia

Adresas: Rokiškio rajono sav., Rokiškio miesto sen., Rokiškio m., Nepriklausomybės a. 1

Įregistravimo registre data: 1996-12-23

Statusas: Paminklas

Rūšis: Nekilnojamas

Objekto reikšmingumo lygmuo yra: Nacionalinis

Rūšis: Nekilnojamas

Vertybė pagal sandarą: Į kompleksą įeinantis

Seni kodai

Kodas registre iki 2005.04.19: G40K1P

Priklauso kompleksui: Šv. apaštalo evangelisto Mato parapiinės bažnyčios kompleksas

Amžius: pastatyta 1866–1877 m., rekonstruota 1880–1885 m. pristatant varpinės bokštą, sumūrijant naujus presbiterijos skliautus, įrengiant bažnyčios vidų, 1888 m. perdengiant stogą skalūno plokštelėmis, vitražai restauruoti 1972–1986 m.; 1866 m. projekto autorius architektas Frydrichas Gustavas fon Šachtas (Friedrich Gustav von Schacht 1820–1886), jo projektą papildė ir statybos darbo brėžinius rengė Maksas Polis Berčis (Max Paul Bertschy, g. 1840), statybos konsultantas Johanas Danielis Felsko (1813–1902), rangovas Liepojos pirklys Fridrichas Rige, 1880–1885 m. rekonstrukcijos, interjerų autorius Georgas Werneris, statytojai – Reinoldas Tyzenhauzas (1830–1880), Marija Pšezdzecka (Maria z Tyzenhauzów Przeździecka, 1823–1890); Vertingųjų savybių pobūdis: Architektūrinis (lemiantis reikšmingumą tipiškas);

**Vertingosios savybės** (vertybės sudėtis, apimtis, vertingos dalys ir elementai), patikslintos KPD nekilnojamojo kultūros paveldo vertinimo tarybos 2012-10-09 aktu Nr: KPD-RM-1822 ir 2019-03-12 aktu Nr. KPD-AV-1822/1, skelbiamos adresu: <http://kvr.kpd.lt/#/static-heritage-search>, kurios galėtų būti įtakotos projekto sprendiniais:

1.1.3. aukštų išplanavimas - simetriškas, trijų navų su prienaviu R dalyje ir virš jo įrengtu vargonų choru, pagalbinėmis patalpomis abipus presbiterijos ir virš jų įrengtomis emporomis: Š empora - fundatorių lože - ir P empora; sienų angos, nišos - pusapskritės, smailiaarkės, segmentinių sraimų vidaus patalpų angos ir nišos;

1.1.4. fasadų architektūrinis sprendimas - fasadų architektūrinio sprendimo visuma;

1.1.5. konstrukcijos - pamatas su rūsio sienomis ir tašytų akmenų blokų cokoliu (pamatas netyrinėtas; cokolio ir rūsio sienų būklė gera); molio plytų mūro sienos; kriptos tinkuoto plytų mūro skliautai: P patalpos kryžminis skliautas, centrinės dalies žvaigždiniai skliautai, atremti į aštuonkampio skerspjūvio piliorius, Š patalpos skliautelių ant metalinių sijų perdanga su dangčiu karstui nuleisti, skliautuoti praėjimai rūsio sienose; bažnyčios halinės dalies ir vargonų choro tinkuoto plytų mūro smailėjantys kryžminiai su nerviūromis ir ramstinėmis arkomis skliautai, atremti į kolonų pluošto pavidalo piliorius ir piliastrus; presbiterijos ir prienavio centrinės dalies tinkuoto plytų mūro žvaigždiniai su nerviūromis skliautai, remiami kolonų pluošto pavidalo piliastrių, prienavyje - vargonų chorą laikančių piliorių su priešlietomis kolonomis; prienavio šoninių travėjų, P zakristijos centrinės dalies, P zakristijos prieangio, žemutinės ložės, fundatorių ložės, P emporos tinkuoto plytų mūro kryžminiai su nerviūromis skliautai; priebažnyčio, P zakristijos P ir Š dalių, III a. patalpos virš P emporos tinkuoto plytų mūro cilindriniai skliautai; Š ir P laiptinių tinkuoto plytų mūro kupolo dalies pavidalo skliautai, varpinės bokšto I tarpsnio tinkuoto plytų mūro kupolinis skliautas su apvalia anga varpo virvėms; trapecijos plano su įgaubimu bažnyčios R sienoje vargonų choro laiptinė prienavyje su sraigtiniais betoninių pakopų laiptais, centriniu mediniu stulpu ir metalo vamzdžių turėklais; medinių laiptų į pastogę, varpinės bokšto laiptų tipas; stalių ir kiti gaminiai - ažuolinės įsprūdinės dviverės su ornamentine drožyba ir

architektūrinis impostas su horeljefu „Šv. Matas“ ir Tyzenhauzų herbu R portalo durys (-; būklė patenkinama, apatinės durų dalies bloga); qžuolinės įsprūdinės dvivėrės su ornamentine drožyba ir Tyzenhauzų herbu centrinio įėjimo durys priebažnytyje (vidinės medinių grotų įstiklinos durys įstatytos naujai); qžuolinių lentų su Tyzenhauzų herbais durys: dvivėrės priebažnyčio Š ir P durys, vienvėrės Š ir P laiptinių durys; qžuolinių vertikaliai sukaltų lentų dvivėrės su ornamentuotu impostu bažnyčios Š fasado durys; qžuolinės įsprūdinės vienvėrės durys tarp presbiterijos ir P zakristijos prieangio su ornamentine drožyba ir reljefu „Palyginimas apie rauges“ presbiterijos pusėje (Mt 13); qžuolinių įsprūdinių vienvėrių durų iš presbiterijos į žemutinę ložę su ornamentine drožyba medžiagos, technikos ir dekoro tipas; qžuolinės įsprūdinės vienvėrės su ornamentine drožyba ir Tyzenhauzų herbais durys tarp P zakristijos ir P zakristijos prieangio, tarp P zakristijos prieangio ir P laiptinės, tarp žemutinės ložės ir Š laiptinės; qžuolinių vertikaliai sukaltų lentų vienvėrės varpinės V fasado, bažnyčios P fasado pastogės, varpinės Š fasado II tarpsnio, P emporos, P laiptinės III a. durys; qžuolinės įsprūdinės vienvėrės su ornamentine drožyba vargonų choro laiptinės durys; metaliniai durų apkaustai, jų tipas; durų iš presbiterijos į žemutinę ložę grotos (aukštis - 300 cm, plotis - 106 cm); metaliniai vienos varčios kriptos vartai;

1.1.6. grindų, pandusų, laiptų pakopų danga - kriptos ornamentuotų keraminių plytelių grindų danga; bažnyčios halinės dalies, priebažnyčio granito plokščių danga, jos tipas (dalis bažnyčios grindų uždengta medinėmis lentomis); presbiterijos šlifuito balto marmuro plokščių su įterptomis raudonojo akmens plytelėmis grindų danga; fundatorių ložės grindų plytelės (būklė patenkinama); P zakristijos qžuolinis „eglutės“ rašto parketas su profiliuotomis grindjuostėmis; žemutinės ložės qžuolinis dvispalvis parketas su profiliuotomis grindjuostėmis; fundatorių ložės ir P emporos pakylų, vargonų choro medinių lentų grindų danga; III a. patalpos virš P emporos raudonų molio plytų gindų danga;

1.1.7. interjeras - kriptos, bažnyčios halinės dalies su presbiterija, prienaviu ir vargonų choru, fundatorių ložės ir P emporos interjero visumos sprendinys;

Šv. apaštalo evangelisto Mato parapiinės bažnyčios komplekso Šv. apaštalo evangelisto Mato bažnyčia yra Rokiškio miesto istorinės dalies (17102) teritorijoje, tačiau darbai pastato išorėje, galintys įtakoti šią kultūros paveldo vietovę, nenumatomi.

Rokiškio Šv. Apašt. Evang. Mato parapiinės bažnyčios (unik. kodas 22373), Nepriklausomybės a. 1, Rokiškyje, vidaus patalpų tvarkybos (restauravimo, konservavimo, remonto, apsaugos techninių priemonių įrengimo) darbų projekto, sprendiniai parengti vadovaujantis:

1. Projektavimo užduotimi;
2. Kultūros paveldo departamento prie Kultūros ministerijos nekilnojamojo kultūros paveldo vertinimo tarybos 2012-10-09 aktu Nr: KPD-RM-1822 ir 2019-03-12 aktu Nr. KPD-AV-1822/1, kuriais patikslintos nekilnojamosios kultūros vertybės – Šv. apaštalo evangelisto Mato parapiinės bažnyčios komplekso (unikalus kodas 1011), vertingosios savybės;
3. Kultūros paveldo departamento prie Kultūros ministerijos Panevėžio skyriaus 2020-06-18 parengtomis tvarkybos darbų projektavimo sąlygomis Nr. EP-16;
4. Žvalgomieji polichromijos tyrimai. Aut. A. Kaušiniene. 2016 m.;
5. Polichrominiai tyrimai. Aut. A. Kaušiniene. 2019 m.;
6. Rokiškio Šv. apaštalo evangelisto Mato bažnyčios presbiterijos skliauto dažymo mėginių stratigrafiniai ir cheminiai dažų sluoksnių tyrimais. Aut. E. Gražėnaitė. 2019 m.;
7. Sienų polichrominio dekoro konservavimo, restauravimo darbų programa. Aut. A. Kaušiniene. 2020 m.;
8. Paveldo tvarkybos reglamentų (PTR) ir Statybos techninių reglamentų (STR) reikalavimais.

Projekto sprendiniai:

Rokiškio Šv. apaštalo evangelisto Mato bažnyčia neogotikinė, mūrinė, stačiakampio plano (42,7 × 19,3 m), halinė, su pristatytu 56,5 m aukščio kvadratinio plano varpinės bokštu. Vidus - 3 navų, jas dengia krištoliniai skliautai. Po presbiterija įrengta fundatorių kriptą, kurioje palaidoti kunigaikščiai Krošinskiai, grafai Tyzenhauzai ir Pšezdeckiai.

Projekto sprendiniais numatomi šie bažnyčios patalpų tvarkybos (restauravimo, remonto) darbai  
Patalpos R1 (rūsio/kriptos) tvarkybos darbai: Sienų lygių tinkuotų plokštumų restauravimas:  
Atšokusio, pažeisto tinko pašalinimas. Plytų mūro paviršiaus restauravimas: Paviršių apdorojimas  
antiseptikavimas, apdorojimas druskų surišėjais. Pažeisto plytų mūro ardymas ir atstatymas. Plytų  
mūro restauravimas iki 0,5 pl gylio, atstatant analogišką buvusiam mūrą (naudojant pilnavidures  
keramines plytas). Paviršiaus dengimas mineraline hidroizoliacija. Tinko atstatymas (tinkavimas  
Perlito pagrindo tinku). Paviršių užtrynimasis, gruntavimas ir dažymas 2 sl. mineralinės kilmės  
dažais.

Lygių (horizontalių/ vertikalų ir lenktų) tinkuotų angokraščių paviršių restauravimas: Atšokusio,  
pažeisto tinko pašalinimas. Plytų mūro paviršiaus restauravimas: Plytų mūro paviršiaus valymas,  
plovimas, antiseptikavimas. Sudūlėjusio skiedinio išvalymas, siūlių užtaisymas, apdorojimas druskų  
surišėju, antiseptikavimas. Tinko atstatymas (tinkavimas). Paviršių užtrynimasis, gruntavimas ir  
dažymas 2 sl. mineralinės kilmės dažais.

Lygaus tinko, skliautų paviršių ir aštuonkampių kolonų paviršiaus restauravimas: Geros būklės  
tinko paviršiaus valymas (dažu), antiseptikavimas. Atšokusio, pažeisto tinko pašalinimas. Plytų  
mūro paviršiaus restauravimas: Plytų mūro paviršiaus valymas, plovimas, antiseptikavimas.  
Sudūlėjusio skiedinio išvalymas, siūlių užtaisymas, apdorojimas druskų surišėju, antiseptikavimas.  
Tinko atstatymas (tinkavimas). Paviršių užtrynimasis, gruntavimas ir dažymas 2 sl. mineralinės  
kilmės dažais.

Lygaus tinkuoto lubų paviršiaus restauravimas: Geros būklės tinko paviršiaus valymas (dažu),  
antiseptikavimas. Atšokusio, pažeisto tinko pašalinimas. Tinko atstatymas (tinkavimas). Paviršių  
užtrynimasis, gruntavimas ir dažymas 2 sl. mineralinės kilmės dažais.

Numatomas kanalų valymas. Kanalų TV diagnostika. Susikaupusių sraunų (apnašų) pašalinimas.

Numatomi patalpos I-I (bažnyčios navos) tvarkybos (restauravimo) darbai:

Lygių tinkuotų sienų (dengtų polichrominiu dažymu) paviršių restauravimas: Tinko paviršiaus  
valymas (dažu pašalinimas), antiseptikavimas. Atšokusio, pažeisto tinko pašalinimas. Plytų mūro  
paviršiaus restauravimas: Plytų mūro paviršiaus valymas, plovimas, antiseptikavimas. Sudūlėjusio  
skiedinio išvalymas, siūlių užtaisymas, apdorojimas druskų surišėju, antiseptikavimas. Tinko  
atstatymas (tinkavimas, Perlito pagrindo tinku). Paviršių užtrynimasis, glaistymas, gruntavimas,  
dažymas ne mažiau 3 sl. kalkiniais dažais. Trafaretinio dažymo sprendiniai numatyti restauravimo  
programoje.

Numatomas lygių tinkuotų sienų paviršių ir (vertikalų/ horizontalių) tinkuotų angokraščių paviršių  
bei lygių (lenktų) tinkuotų angokraščių paviršių restauravimas: Tinko paviršiaus valymas (dažu  
pašalinimas), antiseptikavimas. Atšokusio, pažeisto tinko pašalinimas. Plytų mūro paviršiaus  
restauravimas: Plytų mūro paviršiaus valymas, plovimas, antiseptikavimas. Sudūlėjusio skiedinio  
išvalymas, siūlių užtaisymas, apdorojimas druskų surišėju, antiseptikavimas. Tinko atstatymas  
(tinkavimas). Paviršių glaistymas, gruntavimas, dažymas ne mažiau 3 sl. kalkiniais dažais.

Polichrominio dekoru restauravimas ir eksponavimas. Restauruojami ir konservuojami trijų  
laikotarpių tapybos fragmentai. Tikslios vietos parenkamos vietoje įvertinus polichrominio dekoru  
būklę. Visas sienų paviršius restauruojamas atkuriant II polichrominio laikotarpio tapybinį  
trafaretinį dekorą. Darbai atliekami pagal restauravimo programą.

Numatomas sudėtingų profilių tinkuotų vertikalų ir lenktų angokraščių (langu, sienų, durų, arkų ir  
kt.) restauravimas: Geros būklės tinko paviršiaus (dažu) valymas, antiseptikavimas. Atšokusio,  
pažeisto tinko profilių pašalinimas. Tinko profilių atstatymas (taikant pagamintą šabloną). Paviršių  
glaistymas, gruntavimas, dažymas ne mažiau 3 sl. kalkiniais dažais.

Lygių (horizontalių) betoninių paviršių palangių restauravimas: Paviršių (mechaninis) valymas.  
Netekčių atstatymas remontiniais skiediniais. Dažytų paviršių (po palanginė dalis) restauravimas.  
Paviršiaus, gruntavimas, dažymas (mineralinės kilmės aliejinais dažais). Viso paviršiaus  
hidrofobizavimas.

Lygaus tinko, skliautų paviršių restauravimas: Geros būklės tinko paviršiaus valymas (dažu),  
antiseptikavimas. Atšokusio, pažeisto tinko pašalinimas. Plytų mūro paviršiaus restauravimas:  
Plytų mūro paviršiaus valymas, plovimas, antiseptikavimas. Sudūlėjusio skiedinio išvalymas, siūlių  
užtaisymas, apdorojimas druskų surišėju, antiseptikavimas. Tinko atstatymas (tinkavimas);

Krakeliūrinių įtrūkimų rievėjimas ir užtaisymas (kalkiniu skiediniu). Paviršių užtrynimasis, glaistymas, gruntavimas, dažymas ne mažiau 3 sl. kalkiniais dažais.

Sudėtingų profiliuotų elementų (skliauto nerviūrų) restauravimas: Geros būklės tinko paviršiaus valymas (dažu). Atšokusių elementų tvirtinimas, prisukant nerūdijančio plieno varžtais (diubeliais). Netekčių užpildymas. Paviršių glaistymas, gruntavimas. Dažymas ne mažiau 3 sl. kalkiniais dažais.

Sudėtingų profilių priesieninių tinkuotų vertikalių ir vertikalių nerviūrų restauravimas: Geros būklės tinko paviršiaus (dažu) valymas, antiseptikavimas. Atšokusio, pažeisto tinko profilių pašalinimas. Tinko profilių atstatymas (taikant pagamintą šabloną). Paviršių glaistymas, gruntavimas, dažymas ne mažiau 3 sl. kalkiniais dažais. Polichrominio dekoru restauravimas pagal Restauravimo programą.

Sudėtingų profilių langų masverko betoninių paviršių restauravimas: Paviršių (mechaninis) valymas. Netekčių atstatymas remontiniais skiediniais. Viso paviršiaus hidrofobizavimas.

Sudėtingų profilių kapitelių restauravimas: Paviršiaus (dažu) valymas. Netekčių atstatymas (formavimas). (Tikslinama vietoje). Gruntavimas, dažymas ne mažiau 3 sl. kalkiniais dažais. Spalvinis sprendimas tikslinamas atlikus dažų sluoksnio nuvalymą.

Sudėtingų profilių piliorių, piliastrų (kolonų) restauravimas: Geros būklės tinko paviršiaus valymas (dažu), antiseptikavimas. Atšokusio, pažeisto tinko pašalinimas. Plytų mūro paviršiaus restauravimas: Plytų mūro paviršiaus valymas, plovimas, antiseptikavimas. Sudulėjusio skiedinio išvalymas, siūlių užtaisymas, apdorojimas druskų surišėju, antiseptikavimas. Profiliuoto tinkuoto paviršiaus atstatymas. Paviršių glaistymas ir gruntavimas. Dažymas ne mažiau 3 sl. kalkiniais dažais. Polichrominio dekoru restauravimas pagal restauravimo programą.

Sudėtingų profilių tinko (bazių) restauravimas: Geros būklės tinko paviršiaus (dažu) valymas, antiseptikavimas. Atšokusio, pažeistų tinko profilių pašalinimas. Bazių tinko profilių atstatymas (taikant pagamintą šabloną) kolonų, piliastrų cokolių, tinko atstatymas Paviršių glaistymas, gruntavimas, dažymas ne mažiau 3 sl. kalkiniais dažais.

Numatomi patalpos 1-2 (šiaurinės zakristijos) tvarkybos (restauravimo) darbai: Lygių tinkuotų sienų ir lygių (vertikalių/ horizontalių) tinkuotų angokraščių paviršių restauravimas: Tinko paviršiaus valymas (dažu pašalinimas), antiseptikavimas. Atšokusio, pažeisto tinko pašalinimas. Plytų mūro paviršiaus restauravimas: Plytų mūro paviršiaus valymas, plovimas, antiseptikavimas. Sudulėjusio skiedinio išvalymas, siūlių užtaisymas, apdorojimas druskų surišėju, antiseptikavimas. Tinko atstatymas (tinkavimas). Paviršių glaistymas, gruntavimas, dažymas ne mažiau 3 sl. kalkiniais dažais.

Lygaus tinko, skliautų paviršių restauravimas: Geros būklės tinko paviršiaus valymas (dažu), antiseptikavimas. Atšokusio, pažeisto tinko pašalinimas. Plytų mūro paviršiaus restauravimas: Plytų mūro paviršiaus valymas, plovimas, antiseptikavimas. Sudulėjusio skiedinio išvalymas, siūlių užtaisymas, apdorojimas druskų surišėju, antiseptikavimas. Tinko atstatymas (tinkavimas). Krakeliūrinių įtrūkimų rievėjimas ir užtaisymas (kalkiniu skiediniu). Paviršių užtrynimasis, glaistymas, gruntavimas, dažymas ne mažiau 3 sl. kalkiniais dažais.

Sudėtingų profiliuotų elementų (skliauto nerviūrų) restauravimas: Geros būklės tinko paviršiaus valymas (dažu). Atšokusių elementų tvirtinimas, prisukant nerūdijančio plieno varžtais (diubeliais). Netekčių užpildymas. Paviršių glaistymas, gruntavimas. Dažymas ne mažiau 3 sl. kalkiniais dažais.

Ažuolinio parketo restauravimas: Paviršiaus šlifavimas. Plyšių užtaisymas (medžio glaistais ažuolinėms grindims). Alyvavimas (dengimas bespalvia, matine alyva).

Numatomi patalpos 1-3 (bažnyčios presbiterija) tvarkybos (restauravimo) darbai: Lygių tinkuotų sienų (dengtų polichrominiu dažymu) paviršių restauravimas/ konservavimas: Sprendiniai numatomi pagal restauravimo programą. Restauruojamas ir konservuojamas sienų plokštumų paviršius atidengiant II polichrominio laikotarpio dekoru trafaretinę tapybą.

Lygių tinkuotų sienų paviršių ir (vertikalių/ horizontalių) tinkuotų angokraščių bei (lenktų) tinkuotų angokraščių restauravimas: Tinko paviršiaus valymas (dažu pašalinimas), antiseptikavimas. Atšokusio, pažeisto tinko pašalinimas. Plytų mūro paviršiaus restauravimas: Plytų mūro paviršiaus valymas, plovimas, antiseptikavimas. Sudulėjusio skiedinio išvalymas, siūlių užtaisymas, apdorojimas druskų surišėju, antiseptikavimas. Tinko atstatymas (tinkavimas). Paviršių glaistymas, gruntavimas, dažymas ne mažiau 3 sl. kalkiniais dažais.

Numatomas sudėtingų profilių tinkuotų vertikalių angokraščių (langų, sienų, durų, arkų ir kt.), lenktų angokraščių (langų, sienų, durų, arkų ir kt.) ir lygaus tinko, skliautų paviršių restauravimas: Geros būklės tinko paviršiaus (dažų) valymas, antiseptikavimas. Atšokusio, pažeisto tinko profilių pašalinimas. Tinko profilių atstatymas (taikant pagamintą šabloną). Paviršių glaistymas, gruntavimas, dažymas ne mažiau 3 sl. kalkiniais dažais.

Lygių (horizontalių) betoninių paviršių palangių restauravimas: Paviršių (mechaninis) valymas. Netekčių atstatymas remontiniais skiediniais. Dažytų paviršių (po palanginė dalis) restauravimas. Paviršiaus, gruntavimas, dažymas (mineralinės kilmės aliejiniais dažais). Viso paviršiaus hidrofobizavimas.

Sudėtingų profiliuotų elementų (skliauto nerviūrų) restauravimas: Geros būklės tinko paviršiaus valymas (dažų). Atšokusių elementų tvirtinimas, prisukant nerūdijančio plieno varžtais (diubeliais). Netekčių užpildymas. Paviršių glaistymas, gruntavimas. Dažymas ne mažiau 3sl. kalkiniais dažais.

Sudėtingų profilių langų masverko betoninių paviršių restauravimas: Paviršių (mechaninis) valymas. Netekčių atstatymas remontiniais skiediniais. Viso paviršiaus hidrofobizavimas.

Sudėtingų profilių kapitelių restauravimas: Paviršiaus (dažų) valymas. Netekčių atstatymas (formavimas). (Tikslinama vietoje). Gruntavimas, dažymas ne mažiau 3sl. kalkiniais dažais.

Sudėtingų profilių piliorių, piliastrų (kolonų) restauravimas: Geros būklės tinko paviršiaus valymas (dažų), antiseptikavimas. Atšokusio, pažeisto tinko pašalinimas. Plytų mūro paviršiaus restauravimas: Plytų mūro paviršiaus valymas, plovimas, antiseptikavimas. Sudūlėjusio skiedinio išvalymas, siūlių užtaisymas, apdorojimas druskų surišėju, antiseptikavimas. Profiliuoto tinkuoto paviršiaus atstatymas. Paviršių glaistymas ir gruntavimas. Dažymas ne mažiau 3sl. kalkiniais dažais. Polichrominio dekoru restauravimas. Pagal restauravimo programą.

Sudėtingų profilių tinko (bazių) restauravimas ir lygaus tinko profilių (kolonų, piliastrų cokolių) restauravimas: Geros būklės tinko paviršiaus (dažų) valymas, antiseptikavimas. Atšokusio, pažeistų tinko profilių pašalinimas. Tinko profilių atstatymas (taikant pagamintą šabloną). Paviršių glaistymas, gruntavimas, dažymas ne mažiau 3 sl. kalkiniais dažais.

Marmuro plytelių dangos restauravimas: Pažeistų plytelių keitimas, kljavimas kljais marmurui. Paviršiaus šlifavimas ir kristalizavimas.

Numatomi patalpos 1-4 (pietinės zakristijos prieangio) tvarkybos (restauravimo) darbai.

Lygių tinkuotų sienų paviršių ir (vertikalių/ horizontalių) tinkuotų angokraščių paviršių bei lygaus tinko, skliautų paviršių restauravimas: Tinko paviršiaus valymas (dažų pašalinimas), antiseptikavimas. Atšokusio, pažeisto tinko pašalinimas. Plytų mūro paviršiaus restauravimas: Plytų mūro paviršiaus valymas, plovimas, antiseptikavimas. Sudūlėjusio skiedinio išvalymas, siūlių užtaisymas, apdorojimas druskų surišėju, antiseptikavimas. Tinko atstatymas (tinkavimas). Paviršių glaistymas, gruntavimas, dažymas ne mažiau 3 sl. kalkiniais dažais.

Sudėtingų profiliuotų elementų (skliauto nerviūrų) restauravimas: Geros būklės tinko paviršiaus valymas (dažų). Atšokusių elementų tvirtinimas, prisukant nerūdijančio plieno varžtais (diubeliais). Netekčių užpildymas. Paviršių glaistymas, gruntavimas. Dažymas ne mažiau 3 sl. kalkiniais dažais.

Plytų mūro grindų dangos restauravimas. Viršutinio užtepo šalinimas. Pažeisto plytų mūro ardymas ir atstatymas. Plytų mūro restauravimas iki 0,5 pl gylio atstatant analogišką buvusiam mūrą (naudojant pilnavidures keramines plytas). Klojimas ant kalkinio skiedinio. Paviršiaus dengimas (analogas Klinker reininger).

Numatomas patalpos 1-5 (pietinės zakristijos) tvarkybos (restauravimo) darbai.

Lygių tinkuotų sienų paviršių (vertikalių/ horizontalių), tinkuotų angokraščių paviršių, (lenktų) tinkuotų angokraščių paviršių ir lygaus tinko, skliautų paviršių restauravimas: Tinko paviršiaus valymas (dažų pašalinimas), antiseptikavimas. Atšokusio, pažeisto tinko pašalinimas. Plytų mūro paviršiaus restauravimas: Plytų mūro paviršiaus valymas, plovimas, antiseptikavimas. Sudūlėjusio skiedinio išvalymas, siūlių užtaisymas, apdorojimas druskų surišėju, antiseptikavimas. Tinko atstatymas (tinkavimas). Paviršių glaistymas, gruntavimas, dažymas ne mažiau 3 sl. kalkiniais dažais.

Sudėtingų profiliuotų elementų (skliauto nerviūrų) restauravimas: Geros būklės tinko paviršiaus valymas (dažų). Atšokusių elementų tvirtinimas, prisukant nerūdijančio plieno varžtais (diubeliais). Netekčių užpildymas. Paviršių glaistymas, gruntavimas. Dažymas ne mažiau 3 sl. kalkiniais dažais.

Ažuolinio parketo restauravimas: Paviršiaus šlifavimas. Plyšių užtaisymas (medžio glaistais qžuolinėms grindims). Alyvavimas (dengimas bespalvia, matine alyva).

Numatomi patalpos 1-7 (priebažnyčio) tvarkybos (restauravimo, remonto darbai.

Lygių tinkuotų sienų paviršių (vertikalių/ horizontalių), tinkuotų angokraščių paviršių, (lenktų) tinkuotų angokraščių paviršių ir lygaus tinko, skliautų paviršių restauravimas: Tinko paviršiaus valymas (dažų pašalinimas), antiseptikavimas. Atšokusio, pažeisto tinko pašalinimas. Plytų mūro paviršiaus restauravimas: Plytų mūro paviršiaus valymas, plovimas, antiseptikavimas. Sudūlėjusio skiedinio išvalymas, siūlių užtaisymas, apdorojimas druskų surišėju, antiseptikavimas. Tinko atstatymas (tinkavimas). Paviršių glaistymas, gruntavimas, dažymas ne mažiau 3 sl. kalkiniais dažais.

Granito plokščių dangos remontas. Paviršiaus valymas (smėliasrove). Siūlių išvalymas ir atkūrimas.

Numatomi patalpos 1-8 (vargonų choro) tvarkybos (restauravimo) darbai.

Lygių tinkuotų sienų paviršių (vertikalių/ horizontalių), tinkuotų angokraščių paviršių (lenktų), tinkuotų angokraščių paviršių ir lygaus tinko, skliautų paviršių restauravimas: Tinko paviršiaus valymas (dažų pašalinimas), antiseptikavimas. Atšokusio, pažeisto tinko pašalinimas. Plytų mūro paviršiaus restauravimas: Plytų mūro paviršiaus valymas, plovimas, antiseptikavimas. Sudūlėjusio skiedinio išvalymas, siūlių užtaisymas, apdorojimas druskų surišėju, antiseptikavimas. Tinko atstatymas (tinkavimas). Paviršių glaistymas, gruntavimas, dažymas ne mažiau 3 sl. kalkiniais dažais.

Sudėtingų profilių tinkuotų vertikalių angokraščių (langų, sienų, durų, arkų ir kt.), lenktų angokraščių (langų, sienų, durų, arkų ir kt.), sudėtingų profilių priesieninių tinkuotų vertikalių nerviūrų ir priesieninių tinkuotų lenktų nerviūrų restauravimas: Geros būklės tinko paviršiaus (dažų) valymas, antiseptikavimas. Atšokusio, pažeisto tinko profilių pašalinimas. Tinko profilių atstatymas (taikant pagamintą šablono). Paviršių glaistymas, gruntavimas, dažymas ne mažiau 3 sl. kalkiniais dažais.

Sudėtingų profilių tinkuotų restauravimas: Geros būklės tinko paviršiaus (dažų) valymas, antiseptikavimas. Atšokusio, pažeisto tinko profilių pašalinimas. Tinko profilių atstatymas (taikant pagamintą šablono). Paviršių glaistymas, gruntavimas, dažymas ne mažiau 3 sl. kalkiniais dažais.

Sudėtingų profiliuotų elementų (skliauto nerviūrų) restauravimas: Geros būklės tinko paviršiaus valymas (dažų). Atšokusių elementų tvirtinimas, prisukant nerūdijančio plieno varžtais (diubeliais). Netekčių užpildymas. Paviršių glaistymas, gruntavimas. Dažymas ne mažiau 3sl. kalkiniais dažais.

Sudėtingų profilių langų masverko betoninių paviršių restauravimas: Paviršių (mechaninis) valymas. Netekčių atstatymas remontiniais skiediniais.. Viso paviršiaus hidrofobizavimas.

Sudėtingų profilių kapitelių restauravimas: Paviršiaus (dažų) valymas. Netekčių atstatymas (formavimas). (Tikslinama vietoje). Gruntavimas, dažymas ne mažiau 3 sl. kalkiniais dažais.

Spalvinis sprendimas tikslinamas, atlikus dažų sluoksnio nuvalymą.

Sudėtingų profilių piliorių, piliastrų (kolonų) restauravimas: Geros būklės tinko paviršiaus valymas (dažų), antiseptikavimas. Atšokusio, pažeisto tinko pašalinimas. Plytų mūro paviršiaus restauravimas: Plytų mūro paviršiaus valymas, plovimas, antiseptikavimas. Sudūlėjusio skiedinio išvalymas, siūlių užtaisymas, apdorojimas druskų surišėju, antiseptikavimas. Profiliuoto tinkuoto paviršiaus atstatymas. Paviršių glaistymas ir gruntavimas. Dažymas ne mažiau 3 sl. kalkiniais dažais.

Ažuolinio parketo restauravimas: Paviršiaus šlifavimas. Plyšių užtaisymas (medžio glaistais qžuolinėms grindims). Alyvavimas (dengimas bespalvia, matine alyva).

Numatomi patalpos 1-9 (šiaurinės emporos – fundatorių ložės) ir patalpos 1-10 (pietinės emporos – fundatorių ložės) tvarkybos (restauravimo) darbai.

Lygių tinkuotų sienų paviršių, (vertikalių/ horizontalių) tinkuotų angokraščių paviršių restauravimas: Tinko paviršiaus valymas (dažų pašalinimas), antiseptikavimas. Atšokusio, pažeisto tinko pašalinimas. Plytų mūro paviršiaus restauravimas: Plytų mūro paviršiaus valymas, plovimas, antiseptikavimas. Sudūlėjusio skiedinio išvalymas, siūlių užtaisymas, apdorojimas druskų surišėju, antiseptikavimas. Tinko atstatymas (tinkavimas). Paviršių glaistymas, gruntavimas, dažymas ne mažiau 3sl. kalkiniais dažais.

Sudėtingų profilių tinkuotų vertikalių angokraščių (langų, sienų, durų, arkų ir kt.), lenktų angokraščių (langų, sienų, durų, arkų ir kt.) restauravimas: Geros būklės tinko paviršiaus (dažų) valymas, antiseptikavimas. Atšokusio, pažeisto tinko profilių pašalinimas. Tinko profilių atstatymas (taikant pagamintą šablona). Paviršių glaistymas, gruntavimas, dažymas ne mažiau 3 sl. kalkiniais dažais.

Lygių (horizontalių) betoninių paviršių palangių restauravimas: Paviršių (mechaninis) valymas. Netekčių atstatymas remontiniais skiediniais. Dažytų paviršių (po palanginė dalis) restauravimas. Paviršiaus, gruntavimas, dažymas (mineralinės kilmės aliejiniais dažais). Viso paviršiaus hidrofobizavimas.

Lygaus tinko, skliauto paviršiaus restauravimas: Geros būklės tinko paviršiaus valymas (dažų), antiseptikavimas. Atšokusio, pažeisto tinko pašalinimas. Plytų mūro paviršiaus restauravimas: Plytų mūro paviršiaus valymas, plovimas, antiseptikavimas. Sudūlėjusio skiedinio išvalymas, siūlių užtaisymas, apdorojimas druskų surišėju, antiseptikavimas. Tinko atstatymas (tinkavimas); Krakeliūrinių įtrūkimų rievėjimas ir užtaisymas (kalkiniu skiediniu). Paviršių užtrynimasis, glaistymas, gruntavimas, dažymas ne mažiau 3 sl. kalkiniais dažais. Plyšių injekavimas ir pleištavimas.

Sudėtingų profiliuotų elementų (skliauto nerviūrų) restauravimas: Geros būklės tinko paviršiaus valymas (dažų). Atšokusių elementų tvirtinimas, prisukant nerūdijančio plieno varžtais (diubeliais). Netekčių užpildymas. Paviršių glaistymas, gruntavimas. Dažymas ne mažiau 3 sl. kalkiniais dažais.

Sudėtingų profilių langų masverko betoninių paviršių restauravimas: Paviršių (mechaninis) valymas. Netekčių atstatymas remontiniais skiediniais. Viso paviršiaus hidrofobizavimas.

Sudėtingų profilių kapitelių restauravimas: Paviršiaus (dažų) valymas. Netekčių atstatymas (formavimas). (Tikslinama vietoje). Gruntavimas, dažymas ne mažiau 3 sl. kalkiniais dažais. Spalvinis sprendimas tikslinamas atlikus dažų sluoksnio nuvalymą.

Sudėtingų profilių piliorių, piliastrų (kolonų) restauravimas: Geros būklės tinko paviršiaus valymas (dažų), antiseptikavimas. Atšokusio, pažeisto tinko pašalinimas. Plytų mūro paviršiaus restauravimas: Plytų mūro paviršiaus valymas, plovimas, antiseptikavimas. Sudūlėjusio skiedinio išvalymas, siūlių užtaisymas, apdorojimas druskų surišėju, antiseptikavimas. Profiliuoto tinkuoto paviršiaus atstatymas. Paviršių glaistymas ir gruntavimas. Dažymas ne mažiau 3 sl. kalkiniais dažais.

Ažuolinio parketo restauravimas: Paviršiaus šlifavimas. Plyšių užtaisymas (medžio glaistais gžuolinėms grindims). Alyvavimas (dengimas bespalvia, matine alyva).

Numatomi trečio aukšto patalpos I-11 (virš pietinės emporos – fundatorių ložės) tvarkybos (restauravimo) darbai.

Lygių tinkuotų sienų paviršių, lygių (vertikalių/ horizontalių) tinkuotų angokraščių ir lygaus tinko, skliautų paviršių restauravimas: Tinko paviršiaus valymas (dažų pašalinimas), antiseptikavimas. Atšokusio, pažeisto tinko pašalinimas. Plytų mūro paviršiaus restauravimas: Plytų mūro paviršiaus valymas, plovimas, antiseptikavimas. Sudūlėjusio skiedinio išvalymas, siūlių užtaisymas, apdorojimas druskų surišėju, antiseptikavimas. Tinko atstatymas (tinkavimas). Paviršių glaistymas, gruntavimas, dažymas ne mažiau 3sl. kalkiniais dažais.

Numatomi sraigtinės laiptinės Nr. 1 tvarkybos (restauravimo) darbai.

Lygių tinkuotų sienų paviršių restauravimas: Tinko paviršiaus valymas (dažų pašalinimas), antiseptikavimas. Atšokusio, pažeisto tinko pašalinimas. Plytų mūro paviršiaus restauravimas: Plytų mūro paviršiaus valymas, plovimas, antiseptikavimas. Sudūlėjusio skiedinio išvalymas, siūlių užtaisymas, apdorojimas druskų surišėju, antiseptikavimas. Tinko atstatymas (tinkavimas). Paviršių glaistymas, gruntavimas, dažymas ne mažiau 3sl. kalkiniais dažais.

Betoninių pakopų ir antpakopių restauravimas: Paviršiaus valymas. Netekčių atstatymas (remontiniais skiediniais). Paviršiaus šlifavimas.

Laiptų maršo apačios paviršiaus restauravimas: Paviršiaus valymas. Netekčių atstatymas (remontiniais skiediniais).

Granito plokščių dangos remontas. Paviršiaus valymas (smėliasrove). Siūlių išvalymas ir atkūrimas.

Numatomi sraigtinų laiptinių Nr. 2 ir Nr. 3 tvarkybos (restauravimo, remonto) darbai.

Lygių tinkuotų sienų paviršių, lygių (vertikalių/ horizontalių) tinkuotų angokraščių paviršių ir lygaus tinko, skliautų paviršių restauravimas: Tinko paviršiaus valymas (dažų pašalinimas), antiseptikavimas. Atšokusio, pažeisto tinko pašalinimas. Plytų mūro paviršiaus restauravimas: Plytų mūro paviršiaus valymas, plovimas, antiseptikavimas. Sudūlėjusio skiedinio išvalymas, siūlių užtaisymas, apdorojimas druskų surišėju, antiseptikavimas. Tinko atstatymas (tinkavimas). Paviršių glaistymas, gruntavimas, dažymas ne mažiau 3sl. kalkiniais dažais.

Lygaus tinkuoto lubų paviršiaus restauravimas: Geros būklės tinko paviršiaus valymas (dažų), antiseptikavimas. Atšokusio, pažeisto tinko pašalinimas. Tinko atstatymas (tinkavimas). Paviršių užtrynimasis, gruntavimas ir dažymas 2sl. mineralinės kilmės dažais.

Betoninių aikštelių, pakopų ir antpakopių restauravimas: Paviršiaus valymas. Netekčių atstatymas (remontiniais skiediniais). Paviršiaus šlifavimas.

Laiptų maršo apačios paviršiaus restauravimas: Paviršiaus valymas. Netekčių atstatymas (remontiniais skiediniais).

Plytų mūro grindų dangos restauravimas. Viršutinio užtepo šalinimas. Pažeisto plytų mūro ardymas ir atstatymas. Plytų mūro restauravimas iki 0,5pl gylio atstatant analogišką buvusiam mūrą (naudojant pilnavidures keramines plytas)- 4m<sup>2</sup>. Klojimas ant kalkinio skiedinio. Paviršiaus dengimas (analogas Klinker reininger).

Akmens masės plytelių dangos remontas. Esamų akmens masės plytelių nuardymas su visais pagrindais. Naujų pagrindų klojimas, dengimas naujomis akmens masės plytelėmis. (Tikslinama vietoje).

Numatomi gaminių tvarkybos (restauravimo) darbai.

Lauko durų tvarkybos (restauravimo) darbai.

Medinių durų su stakta restauravimas taikant specialiąsias technologijas: Medinių paviršių restauravimas: Paviršių valymas, rankiniu būdu. Paviršiai atsargiai šlifuojami, nepažeidžiant profilių. Medienos paviršius nuvalomas, išdžiovinamas: pažeistos detalės protezuojamos sveika ąžuolo mediena, tiksliai išlaikant autentiškus skerspjūvius. Pažeisti paviršiai sutvirtinami specialiu gruntu, nelygumai užtaisomi išlyginamąja mase ir nušlifuojami: Atskirų medinių dalių keitimas. Sudėtingų medžio reljefinių raižinių netekčių atkūrimas. Protezavimas; Atsisluoksniavusių dažyvių valymas nuo medinių paviršių; Gruntavimas ir dažymas. Išorinė ir vidinė pusės dažomos ruda spalva (tikslūs tonai parenkami vietoje). Furnitūros restauravimas: Metalų paviršiai nuvalomi nuo senų dažų ir rūdžių nenaudojant abrazyvinių priemonių, nuriebinami. Padengiama aliejine apsaugine antikorozine priemone, dažoma juodai.

Vidaus durų tvarkybos (restauravimo) darbai.

Metallinių durelių restauravimas: Metalų paviršiai nuvalomi nuo senų dažų ir rūdžių nenaudojant abrazyvinių priemonių, nuriebinami. Padengiama aliejine apsaugine antikorozine priemone, dažoma juodai.

Medinių durų su stakta restauravimas taikant specialiąsias technologijas: Medinių paviršių restauravimas: Paviršių valymas, rankiniu būdu. Paviršiai atsargiai šlifuojami, nepažeidžiant profilių. Medienos paviršius nuvalomas, išdžiovinamas: pažeistos detalės protezuojamos sveika ąžuolo mediena, tiksliai išlaikant autentiškus skerspjūvius. Pažeisti paviršiai sutvirtinami specialiu gruntu, nelygumai užtaisomi išlyginamąja mase ir nušlifuojami: Atskirų medinių dalių keitimas. Sudėtingų medžio reljefinių raižinių netekčių atkūrimas. Protezavimas; Atsisluoksniavusių dažyvių valymas nuo medinių paviršių; Pagal esamų durų paviršiaus ypatumus parenkamas padengimo būdas: gruntavimas ir dažymas ruda spalva (tikslūs tonai parenkami vietoje), dengimas natūraliais lakais (tikslus atspalvis parenkamas vietoje). Furnitūros restauravimas: Metalų paviršiai nuvalomi nuo senų dažų ir rūdžių nenaudojant abrazyvinių priemonių, nuriebinami. Padengiama aliejine apsaugine antikorozine priemone, dažoma juodai. Pagal esamos gaminių furnitūros tipą ir būklę: esamų rankenų, užraktų ir kt furnitūros valymas, sutepimas, sutvirtinimas. Restauruojamos netektys: atkuriami bronziniai rankena pagal analogus pastate; gaminamas ir montuojamas naujas kalvių darbo metalinis vyris, analogiškas išlikusiam.

Numatomi gaminių (metallinių grotų) tvarkybos (restauravimo, remonto) darbai.

Metallinių grotų restauravimas: Metalų paviršiai nuvalomi nuo senų dažų ir rūdžių nenaudojant abrazyvinių priemonių, nuriebinami. Padengiama aliejine apsaugine antikorozine priemone.

(spalva parenkama vietoje, pagal esamą). Esamų rankenų, užraktų, vyrių ir kt. furnitūros valymas, sutepimas, sutvirtinimas.

Gaminamos ir montuojamos metalinės grotelės, metaliniame rėme, varstomos (vyriai, fiksatorius). (Cinkuotos, padengtos metalo dažais, milteliniu būdu). Matmenis tikslinti vietoje. Kanalių vėdinimui užtikrinti, įrengiamas kanalinis ventiliatorius.

Gaminamas ir montuojamas naujas: išimamas klijuotos medienos langas su stakta; dviejų varčių su mediniu užpildu klijuotos medienos langas su stakta (varčios varstomos į vidų). Gamyba parenkama pagal lango situaciją: atkartojama tiksliai senojo lango kopija, išsaugant medinio lango konstrukcijos, varstymo ir skaidymo tipą, bei profilius, maksimaliai išsaugant ir panaudojant esamą furnitūrą; sukuriamas pagal pastate esančius pavyzdžius. Langas stiklinamas trimis stiklais (du jų selektyviniai) stiklo paketais. Sandarinimui užtikrinti naudojamos tarpinės. Mediena giluminiai impregnuota antiseptikais. Langas su užraktu. Dažoma atmosferos poveikiui atspariais medžio dažais.

Numatomas vėlyvų elementų demontavimas. Išardoma medinė bažnyčios choro platforma, esanti vargonų choro balkone, dirbtinio marmuro altoriaus pakyla, ardomas plytų mūras, kuriuo užmūrytas langas.

Bažnyčios pastato išorė projekto sprendiniais keičiama nebus, todėl Rokiškio miesto istorinei daliai (17102) ir Šv. apaštalo evangelisto Mato parapiinės bažnyčios kompleksui (1011) įtakos nebus. Įgyvendinus projekto sprendinius, Šv. apaštalo evangelisto Mato parapiinės bažnyčios komplekso Šv. apaštalo evangelisto Mato bažnyčios (22373) vertingosios savybės pažeistos nebus – vidaus tinkas tvarkomas pagal specialiąsias technologijas, sienų polichrominis dekoras restauruojamas pagal restauravimo programą. Saugoma grindų danga – raudonų molio plytų grindų danga, qžuolo parketas ir marmuro plytelės restauruojama. Sraigtiniai betono laiptai restauruojami, taip pat restauruojamos vidaus ir lauko durys. Numatomas metalinių grotų restauravimas. Atidengus užmūrytą lango angą, joje įstatomas langas, analogiškas esamiems. Visos vertingos dalys ir elementai tvarkomi pagal tyrimų išvadas ir tvarkybos darbų technologijas. Projekte numatyti darbai atitinka tvarkybos darbų projektavimo sąlygas ir yra būtini bažnyčios vertingųjų savybių išsaugojimui. Projekte numatytos pakankamos priemonės kultūros paveldo vietovės vertingųjų dalių ir elementų išsaugojimui.

Privalomos pastabos projektui Nėra.

Rekomendacijos projektui tobulinti Jei vykdant tvarkybos darbus objekte bus rastos dar nenustatytos vertingosios savybės, projekto sprendinių keitimai atliekami nustatyta tvarka.

projekto įvertinimo išvados Rokiškio Šv. Apašt. Evang. Mato parapiinės bažnyčios (unik. kodas 22373), Nepriklausomybės a. 1, Rokiškyje, vidaus patalpų tvarkybos (restauravimo, konservavimo, remonto, apsaugos techninių priemonių įrengimo) darbų projekto, sprendiniai atitinka Kultūros paveldo tvarkybos darbų projektų rengimo taisyklių bei kitų nekilnojamųjų kultūros vertybių apsaugą reglamentuojančių teisės aktų reikalavimus. Projektui siūloma pritarti.

Ekspertizę atliko:

2016-05-05, Nr. 3947  
(kvalifikacijos atestato data ir Nr.)

  
(parašas) Rasa Putrimienė  
(vardas, pavardė)



KULTŪROS PAVELDO DEPARTAMENTAS  
PRIE KULTŪROS MINISTERIJOS

## NEKILNOJAMOJO KULTŪROS PAVELDO APSAUGOS SPECIALISTO ATESTATAS

2016-05-05

(data)

Nr. 3947

### **RASA PUTRIMIENĖ**

a. k.

*VEIKLOS RŪŠIS - PAVELDOSAUGOS (SPECIALIOSIOS) EKSPERTIZĖS ATLIKIMAS,  
SPECIALIZACIJA: TVARKOMŲJŲ PAVELDOSAUGOS DARBŲ PROJEKTŲ SPECIALIOJI EKSPERTIZĖ;  
NEKILNOJAMŲJŲ KULTŪROS VERTYBIŲ VERTINIMO SPECIALIOJI EKSPERTIZĖ – ISTORINIO, MEMORIALINIO,  
ARCHITEKTŪRINIO, URBANISTINIO NEKILNOJAMOJO KULTŪROS PAVELDO;  
EKSPERTIZĖS SPECIALISTO KAT.*

Atestatas galioja iki 2021-05-05  
(data)

Kultūros paveldo departamento  
prie Kultūros ministerijos  
direktorius



A.V.

(parašas)

Diana Varnaitė

(vardas ir pavardė)

Atestavimo komisijos pirmininkas

(parašas)

Aušrelė Angelė Racevičienė

(vardas ir pavardė)

*Kopijė tūlė  
2020-09-24*

20151118 „GRAFIJA“ 00534